

Beschlussvorlage für die Sitzung des Gemeinderates am 10. Mai 2022

Beschlussvorlage Nr.	05-112/2022
Anlagen	1
Amt	Hauptamt

Beratungsfolge	Status	Sitzungstermin
Verwaltungsausschuss	beratend	26.04.2022
Gemeinderat	Öffentliche Beschlussfassung	10.05.2022

Beratungsgegenstand:

Nach Vorliegen der Fortschreibung der Globalberechnung für die Schmutzwasserentsorgung Entsorgungsgebiet Triebischtal das Ergebnis durch den Gemeinderat festzustellen und zu beschließen.

Beschlussvorschlag:

Die Gemeinderäte haben sich von der Richtigkeit und Vollständigkeit der Flächenzusammenstellung sowie der Kosten überzeugt. Insbesondere die zukünftigen Flächen und Kosten wurden erörtert und von den Gemeinderäten gebilligt.

Das höchstzulässige Betriebskapital beträgt: **24.001.571,00 EUR**

Das angemessene Betriebskapital AW wird festgesetzt auf **13.092.082,81 EUR**
(§ 17 Abs. 3 Satz 2 SächsKAG)

Die Gesamtbemessungseinheiten – Nutzungsfläche – betragen **2.048.839 m²**

Der höchstzulässige Beitragssatz beträgt pro m² Nutzungsfläche **11,01 EUR**

Der angemessene Beitragssatz pro m² Nutzfläche **6,39 EUR**

Die Prüfung der Angemessenheit des Beitragssatzes gemäß § 18 Abs. 2 Satz 2 SächsKAG ergab, dass die Beitragssätze, die im vom Auftraggeber bestimmten Investitionszeitraum (Prognosezeitraum) zu einem Beitragsaufkommen führen, das den Finanzbedarf für Investitionen in diesem Zeitraum nicht wesentlich übersteigt.

Dem Satzungsgeber liegt damit bei der Beschlussfassung über den Beitragssatz eine Globalberechnung vor, der sich entnehmen lässt, dass der Ortsgesetzgeber das ihm eingeräumte Ermessen fehlerfrei ausgeübt hat.

Beschluss-Nr.:

Abstimmungsergebnis:

Anzahl der Mitglieder des GR: 22

Anwesend:

Ja-Stimmen:

Nein-Stimmen:

Stimmenthaltungen:

Klipphausen,

Mirko Knöfel
Bürgermeister

- Siegel -

<u>Veröffentlichung:</u>
Amtsblatt

<u>Verteiler:</u>
Gemeinderäte
Gemeindeverwaltung
Amtsblatt

Gemeinde Klipphausen

Globalberechnung Schmutzwasserbeseitigung

für das Entsorgungsgebiet Triebischtal

Auftraggeber

Gemeinde Klipphausen

Talstraße 3
01665 Klipphausen

Ansprechpartner

Frau Jähnigen
Hauptamtsleiterin

T 035204 217- 0
gemeindevverwaltung@klipphausen.de

Auftragnehmer

KEM Kommunalentwicklung Mitteldeutschland GmbH

Am Waldschlösschen 4
01099 Dresden

T 0351 2105-0
F 0351 2105-111
dresden@ke-mitteldeutschland.de
www.ke-mitteldeutschland.de

Bearbeiter

Dipl.-Kfm. Alexander Arenswald
Projektleiter

T 0351 2105-128
arenswald@ke-mitteldeutschland.de

Inhaltsverzeichnis

1	Vorbemerkungen	4
2	Grundlagen der Beitragskalkulation.....	5
2.1	Rechtliche Grundlagen nach sächsischem Landesrecht	5
2.2	Betriebskapital	6
2.3	Flächenberechnung	8
2.4	Deckungsgleichheit von Kosten- und Flächenseite	10
2.5	Fortschreibung der Globalberechnung und Erhebung weiterer Beiträge	10
3	Erläuterungen zur vorliegenden Globalberechnung.....	11
3.1	Grundlegende Rahmenbedingungen	11
3.1.1	Betrachtungszeitraum der Globalberechnung	11
3.1.2	Erhebung weiterer Beiträge	11
3.2	Berechnung des Betriebskapitals	12
3.2.1	Umfang der insgesamt erforderlichen Anlagen	12
3.2.2	Wiederbeschaffungszeitwert der insgesamt erforderlichen Anlagen	12
3.2.3	Zuweisungen und Zuschüsse Dritter	12
3.3	Ermittlung der Beitragsflächen	13
3.4	Berechnung des zulässigen angemessenen Beitragssatzes	14
3.4.1	Höchstzulässiges Betriebskapital	14
3.4.2	Angemessenheit des Beitragssatzes	14
3.5	Kosten- und Flächenäquivalenz	15

1 Vorbemerkungen

1. Die Gemeinde Klipphausen beauftragte unser Unternehmen am 2. März 2021 mit der Fortschreibung der Globalberechnung für die Schmutzwasserentsorgung im Gemeindegebiet auf der Grundlage des Sächsischen Kommunalabgabengesetzes (SächsKAG).
2. Mit Verweis auf § 9 Abs. 2 Satz 3 SächsKAG hat die Gemeinde Klipphausen nach dem Zusammenschluss mit der Gemeinde Triebischtal zum 1. Juli 2012 die zuvor bestehenden getrennten öffentlichen Einrichtungen der Abwasserbeseitigung beibehalten.

Die vorliegende Projektdokumentation weist für die Teilleistung der zentralen Schmutzwasserentsorgung das vor dem Hintergrund des Abgabenrechtes höchstzulässige Betriebskapital und in Verbindung mit den bevorteilten Beitragsflächen auch den höchstzulässigen Beitragssatz aus. Die nachfolgenden Berechnungen beziehen sich hierbei ausschließlich auf die Abwasserbeseitigung im Entsorgungsgebiet Triebischtal (= ehemaliges Gemeindegebiet Triebischtal). Betrachtungen zum Entsorgungsgebiet Klipphausen (= Gemeindegebiet Klipphausen bis zum 30. Juni 2012) sind ebenso wenig Bestandteil der Kalkulation wie die Bildung einer aufgabenbezogenen Einheitseinrichtung, welche für das gesamte aktuelle Gemeindegebiet ein einheitliches Gebühren- und Beitragsrecht herbeiführen würde.

2 Grundlagen der Beitragskalkulation

2.1 Rechtliche Grundlagen nach sächsischem Landesrecht

3. Das sächsische Landesrecht der kommunalen Abgaben speist sich aus verschiedenen Gesetzen und Verordnungen. Für die Beitragserhebung sind hierbei besonders hervorzuheben:

- Sächsische Gemeindeordnung (SächsGemO)¹, hier insbesondere §§ 4, 72 und 73
- Sächsisches Kommunalabgabengesetz (SächsKAG)², hier insbesondere §§ 1, 2 und 17 ff.

Ergänzend zu den gesetzlichen Handlungs- und Ermächtigungsgrundlagen sind die kommunalen Satzungen zu beachten, welche die unmittelbare Rechtsgrundlage für die Beitragserhebung darstellen.

4. Die Kommunen sind gemäß § 50 Abs. 1 SächsWG³ Träger der Abwasserbeseitigungspflicht. Die Abwasserbeseitigung umfasst dabei das Sammeln, Fortleiten, Behandeln, Einleiten, Versickern, Verregnen und Verrieseln von Abwasser sowie das Entwässern von Klärschlamm in Zusammenhang mit der Abwasserbeseitigung. Zur Abwasserbeseitigung gehört auch die Beseitigung des in Kleinkläranlagen anfallenden Schlamms (§ 54 Abs. 2 WHG⁴).
5. Gemäß § 17 Abs. 1 SächsKAG können die Kommunen zur angemessenen Ausstattung ihrer öffentlichen Einrichtungen mit Betriebskapital Beiträge für Grundstücke erheben, denen durch die Möglichkeit eines Anschlusses an diese öffentliche Einrichtung nicht nur vorübergehende Vorteile entstehen.

Innerhalb einer Einrichtung werden Beiträge nach einheitlichen Sätzen erhoben, es sei denn, dass die Leistungen der Einrichtung nicht allen Benutzern in gleichem Umfang zugänglich sind. In diesem Fall sind für die einzelnen Teilleistungen jeweils gesonderte Beitragssätze festzusetzen (§ 17 Abs. 4 Satz 1 SächsKAG in Verbindung mit § 9 Abs. 3 SächsKAG). Derartige Teilleistungen sind zum Beispiel *Schmutzwasserentsorgung* und *Niederschlagswasserentsorgung* innerhalb der Einrichtung *Abwasserentsorgung*. § 17 Abs. 4 Satz 2 SächsKAG bestimmt außerdem, dass die Beitragserhebung ausschließlich auf den Teil der Einrichtung beschränkt werden kann, der von allen angeschlossenen oder anschließbaren Grundstücken gleichermaßen in Anspruch genommen werden kann.

¹ Gemeindeordnung für den Freistaat Sachsen (SächsGemO) in der Fassung der Bekanntmachung vom 9. März 2018 (SächsGVBl. S. 62), zuletzt geändert durch Gesetz vom 9. Februar 2022 (SächsGVBl. S. 134)

² Sächsisches Kommunalabgabengesetz (SächsKAG) in der Fassung der Bekanntmachung vom 9. März 2018 (SächsGVBl. S. 116), zuletzt geändert durch Gesetz vom 5. April 2019 (SächsGVBl. S. 245)

³ Sächsisches Wassergesetz (SächsWG) vom 12. Juli 2013 (SächsGVBl. S. 503), zuletzt geändert durch Gesetz vom 9. Februar 2022 (SächsGVBl. S. 144)

⁴ Gesetz zur Ordnung des Wasserhaushalts (Wasserhaushaltsgesetz - WHG) vom 31. Juli 2009 (BGBl. I S. 2585), zuletzt geändert durch Gesetz vom 18. August 2021 (BGBl. I S. 3901)

6. Die Erstellung einer Globalberechnung als Voraussetzung für eine rechtmäßige Beitragssatzung normiert § 18 Abs. 2 Satz 1 SächsKAG wie folgt:

Die höchstzulässigen Beitragssätze sind auf der Grundlage des Betriebskapitals (§ 17 Abs. 1), des Beitragsmaßstabs (Absatz 1) und der Summe aller Bemessungseinheiten der an die Einrichtung angeschlossenen und noch anzuschließenden Grundstücke zu ermitteln (Globalberechnung).

Soweit unterschiedliche Einrichtungen im Sinne von § 9 Abs. 2 SächsKAG gebildet werden, ist für jede Einrichtung eine separate Globalberechnung zu erstellen.

7. Die Globalberechnung unterscheidet zwischen Kostenseite und Flächenseite. Im Rahmen der Kostenbetrachtung werden die Investitionsmaßnahmen des Prognosezeitraumes unter Berücksichtigung etwaiger Zuweisungen und Zuschüsse Dritter erfasst. Die Flächenseite der Globalberechnung hingegen betrachtet die nach Abzug möglicher Teilflächenabgrenzungen beitragspflichtigen Grundstücksflächen sowie das Maß der zulässigen Bebaubarkeit.

2.2 Betriebskapital

8. Gemäß § 17 Abs. 1 SächsKAG wird die öffentliche Einrichtung mit einem angemessenen Betriebskapital ausgestattet. Dieses Betriebskapital dient dazu, die Investitionen in die technischen Anlagen, die zur Aufgabenerfüllung notwendig sind, zu finanzieren. Dieses Betriebskapital kann auch als „Investitionskapital“ bezeichnet werden, welches „...nach prognostischer Sicht zum Zeitpunkt der Erstellung der Beitragskalkulation zur Errichtung der gesamten öffentlichen Einrichtung oder genau definierter Teile je nach dem gewählten Prognosezeitraum, ..., ausreicht.“⁵

Die Erarbeitung der Kostenseite folgt hierbei den nachfolgend beschriebenen Schritten:

1. Bestimmung des Umfangs der insgesamt erforderlichen Anlagen
2. Bestimmung des höchstzulässigen Betriebskapitals
3. Bestimmung des angemessenen Betriebskapitals

9. **Bestimmung des Umfangs der insgesamt erforderlichen Anlagen**

Der Gesamtumfang der insgesamt erforderlichen Anlagen ergibt sich aus Planungsunterlagen bzw. einer technischen Konzeption zur Erfüllung der gesetzlichen Pflichtaufgabe des Einrichtungsträgers.

⁵ Driehaus: Kommunalabgabenrecht, Verlag Neue Wirtschafts-Briefe, Berlin/Herne, Randnr. 1096 zu § 8 (Stand: 53. Ergänzungslieferung September 2015)

10. Bestimmung des höchstzulässigen Betriebskapitals

Das höchstzulässige Betriebskapital wird auf der Grundlage der insgesamt notwendigen Anlagen und unter Abzug von bisher erhaltenen beziehungsweise zukünftig zu erwartenden Zuwendungen und Zuschüssen Dritter ermittelt (§ 17 Abs. 3 Satz 2 SächsKAG). Maßgeblich für die Berechnung sind hierbei die Wiederbeschaffungszeitwerte der erforderlichen Anlagen zum Zeitpunkt der Erstellung der Globalberechnung (§ 17 Abs. 3 Satz 4 SächsKAG). Diese können nach dem Preisindexverfahren oder dem ingenieurstechnischen Mengenverfahren ermittelt werden.

11. Bestimmung des angemessenen Betriebskapitals

§ 18 Abs. 2 Satz 2 SächsKAG bestimmt zur Höhe des angemessenen Betriebskapitals: „Angemessen im Sinne von § 17 Abs. 1 und 2 sind Beitragssätze, die im vom Aufgabenträger bestimmten Investitionszeitraum (Prognosezeitraum) zu einem Beitragsaufkommen führen, das den Finanzbedarf für Investitionen in diesem Zeitraum nicht wesentlich übersteigt.“ Hieraus kann folgende Berechnungsformel abgeleitet werden:

$$\text{Angemessenes BK} = \frac{\text{Finanzbedarf im Prognosezeitraum}}{\text{Beitragsfläche im Prognosezeitraum}} * \text{Summe der Bemessungseinheiten}$$

12. Im Rahmen der Globalberechnung sind demzufolge zum einen der Prognosezeitraum und zum anderen der Investitionsbedarf innerhalb dieses Prognosezeitraumes zu bestimmen.

Der erforderliche Finanzbedarf wird auf der Grundlage von Nominalwerten (und nicht von Wiederbeschaffungszeitwerten) ermittelt, da § 18 Abs. 2 SächsKAG ausschließlich auf die **Investitionen** bis zum Ende des Prognosezeitraumes abstellt. Bei der Berechnung sind Zuweisungen und Zuschüsse Dritter abzusetzen, unabhängig davon, ob es sich hierbei um Ertrags- oder Kapitalzuschüsse handelt (§ 17 Abs. 3 Satz 2 SächsKAG).

Der höchstzulässige Beitragssatz ergibt sich durch Division des angemessenen Betriebskapitals mit der Summe aller Bemessungseinheiten.

2.3 Flächenberechnung

13. In die der Flächenbilanz der Globalberechnung sind alle Grundstücke einzustellen, die an die öffentliche Einrichtung derzeit und zukünftig anschließbar sind.

Die Summe aller Bemessungseinheiten wird gebildet aus den insgesamt angeschlossenen und anschließbaren Grundstücksflächen je Einrichtung, vervielfältigt mit einem Faktor, der bei der satzungsmäßigen Auswahl eines Beitragsmaßstabes festgelegt wird. Der Faktor soll hier bei den durch die Anschließbarkeit vermittelten unterschiedlichen baulichen oder sonstigen Nutzungsvorteil einzelner Flächen gewichten. Im sächsischen Landesrecht sind nur Beitragsmaßstäbe zulässig, die auf die bauliche und sonstige Nutzungsmöglichkeit abstellen. Diese sind:

- der Vollgeschossmaßstab (Staffelung des Nutzungsfaktors nach der Anzahl der Geschosse)
- der Geschossflächenmaßstab (Staffelung nach der baurechtlich zulässigen Geschossfläche)

Die Darstellung der Summe aller Bemessungseinheiten innerhalb der Dokumentation der Globalberechnung wird als Flächenbilanz bezeichnet.

14. Im Hinblick auf die unterschiedliche Lage der Grundstücke sind folgende Bereiche zu unterscheiden:

a) Bebauungspläne nach §§ 30 ff. BauGB⁶

Flächen, die im Geltungsbereich eines Bebauungsplanes liegen, gehen mit jenen Flächenanteilen in die Flächenbilanz ein, die ausweislich der Festsetzungen des Bebauungsplanes bei der Festlegung des zulässigen Maßes der baulichen Nutzung heran gezogen worden sind. Flächen, die nach den Festsetzungen des Bebauungsplanes baulich nicht genutzt werden können, sind nach den Grundsätzen des § 19 Abs. 1 SächsKAG abzugrenzen.

15. b) Klarstellungs- und Abrundungssatzungen nach § 34 Abs. 4 BauGB

Flächen, die sich im Geltungsbereich einer Klarstellungs- und Abrundungssatzung befinden, gehen vollständig in die Flächenbilanz der Globalberechnung ein.

⁶ Baugesetzbuch (BauGB) in der Fassung der Bekanntmachung vom 3. November 2017 (BGBl. I S. 3634), zuletzt geändert durch Gesetz vom 10. September 2021 (BGBl. I S. 4147)

16. c) Unbeplanter Innenbereich nach § 34 BauGB

Flächen, die sich im unbeplanten Innenbereich befinden, sind grundsätzlich einer baulichen Nutzung zugänglich, denn sie besitzen Baulandeigenschaft im Sinne des § 19 Abs. 3 Satz 1 BauNVO⁷. Ob und in welchem Maße ein Bauvorhaben realisiert werden kann, entscheidet sich nach § 34 BauGB. Aus diesem Grunde gehen Flächen des unbeplanten Innenbereichs vollumfänglich in die Flächenbilanz der Globalberechnung ein, soweit nicht im Ausnahmefall eine Teilflächenabgrenzung nach § 19 Abs. 1 SächsKAG durchzuführen ist.

17. d) Flächen im Außenbereich nach § 35 BauGB

Angeschlossene oder anschließbare Flächen im Außenbereich gehen mit den Flächenanteilen in die Flächenbilanz der Globalberechnung ein, die angeschlossen sind oder angeschlossen werden sollen und die hierdurch einen Nutzungsvorteil vermittelt erhalten. § 19 Abs. 1 SächsKAG ist entsprechend anzuwenden.

18. Bei der Beitragsermittlung bleiben Flächen unberücksichtigt, soweit diese nicht baulich oder gewerblich genutzt werden können, nicht angeschlossen sind und tatsächlich nicht baulich oder gewerblich genutzt werden und ihre grundbuchmäßige Abschreibung nach baurechtlichen Vorschriften ohne Übernahme einer Baulast zulässig wäre (Teilflächenabgrenzung, § 19 Abs. 1 SächsKAG).

19. Teilflächenabgrenzungen im Innenbereich beziehungsweise in beplanten Gebieten erfolgen insoweit, als dass eine öffentlich-rechtliche Vorschrift die Ausnutzung des zulässigen Maßes der baulichen Nutzung behindert. In diesen Fällen ist bei der Ermittlung der beitragspflichtigen Flächen mindestens jene Fläche zugrunde zu legen, die rechnerisch mit Blick auf die tatsächlich realisierte bauliche Nutzung freizuhalten ist.

20. Teilflächenabgrenzungen im Außenbereich beziehungsweise im Übergang von Innen- zum Außenbereich erfolgen unter dem Grundsatz, dass bei der Abgrenzung von nicht bevorteilten Teilflächen die nach Bauordnungsrecht erforderlichen Grenzabstandsflächen (§ 6 SächsBO⁸) und Zuwegungen der beitragspflichtigen Fläche hinzugerechnet werden.

⁷ Verordnung über die bauliche Nutzung der Grundstücke (Baunutzungsverordnung - BauNVO) in der Fassung der Bekanntmachung vom 14. Juni 2021 (BGBl. I S. 1802)

⁸ Sächsische Bauordnung (SächsBO) in der Fassung der Bekanntmachung vom 11. Mai 2016 (SächsGVBl. S. 186), zuletzt geändert durch Gesetz vom 12. April 2021 (SächsGVBl. S. 517)

2.4 Deckungsgleichheit von Kosten- und Flächenseite

21. Die Notwendigkeit, dass eine Deckungsgleichheit von Kosten und Flächen gegeben ist, ergibt sich aus § 18 Abs. 2 SächsKAG, wonach die höchstzulässigen Beitragssätze aus dem in der Satzung festzusetzenden Betriebskapital und der Summe aller Bemessungseinheiten der insgesamt angeschlossenen und anschließbaren Grundstücke zu berechnen sind.
22. Diese Regelung ist Ausdruck der im Beitragsrecht herrschenden Grundsätze des Vorteils- und Äquivalenzprinzips. Der einzelne Grundstückseigentümer soll sich nur im Umfang des seinem Grundstück zukommenden Vorteils an der Finanzierung der Anlagen beteiligen. Der Umfang des Vorteils je Bemessungseinheit wird durch den Beitragssatz ausgedrückt. Unzulässige Flächenvergrößerungen beziehungsweise -verminderungen oder die Einstellung von Kosten, die nicht den Grundsätzen der §§ 17 ff. SächsKAG entsprechen, würden zu einer unverhältnismäßigen Belastung der Grundstückseigentümer führen.

Im Rahmen der Globalberechnung ist dieser Nachweis im angemessenen Rahmen zu führen.

2.5 Fortschreibung der Globalberechnung und Erhebung weiterer Beiträge

23. Gemäß § 18 Abs. 2 Satz 3 SächsKAG ist die Globalberechnung fortzuschreiben, wenn
 - sich die Summe der Beitragsbemessungseinheiten gegenüber der letzten Globalberechnung um mehr als 5 Prozent verändert hat,
 - weitere Beiträge im Sinne von § 17 Absatz 2 erhoben werden sollen oder
 - der Beitragsmaßstab durch einen anderen ersetzt wird.

Die Fortschreibung der Globalberechnung erfolgt unter Berücksichtigung der zum Zeitpunkt der Fortschreibung vorliegenden Erkenntnisse hinsichtlich der Gesamtheit aller Grundstücke, die einen Vorteil aus der Anschlussmöglichkeit an die öffentliche Einrichtung haben oder in der Zukunft haben werden, und aller Investitionen, die für die Einrichtung schon getätigt wurden oder in Zukunft noch getätigt werden sollen.

24. Hinsichtlich der Beitragserhebung unterscheidet das sächsische Abgabenrecht zwischen Erstbeiträgen und „weiteren Beiträgen“ im Sinne des § 17 Abs. 2 SächsKAG. Letztere sind von Beitragspflichtigen zu erheben, für deren Grundstücke bereits Beiträge erhoben wurden, die aber auf Grund der Erhöhung des festgesetzten Betriebskapitals einen höheren Anteil an der Erbringung des Betriebskapitals zu leisten haben als mit den bereits bei ihnen erhobenen Beiträgen abgegolten ist. Weitere Beiträge treten als neue, eigenständige Beitragsansprüche neben die bereits bestehenden Beitragsansprüche und können mehrmals entstehen. Die sachliche Beitragspflicht entsteht für jeden weiteren Beitrag jeweils zu einem vom Satzungsgeber zu bestimmenden Zeitpunkt.

3 Erläuterungen zur vorliegenden Globalberechnung

3.1 Grundlegende Rahmenbedingungen

3.1.1 Betrachtungszeitraum der Globalberechnung

25. Die letzte Globalberechnung für das Entsorgungsgebiet Triebischtal vom 14. Oktober 2008 weist insgesamt eine beitragspflichtige Fläche von 1.944.988 m² aus. Die diesem Bericht als Anlage 3 beiliegende aktuelle Auswertung der Beitragsbemessungseinheiten ergibt insgesamt eine beitragspflichtige Fläche von 2.048.839 m². Dies entspricht einer Flächenveränderung von 6,18 % und bedingt gemäß § 18 Abs. 2 Satz 3 SächsKAG die Fortschreibung der bisherigen Globalberechnung.
26. Bei der Fortschreibung der Globalberechnung sind ebenso wie bei ihrer erstmaligen Aufstellung alle Grundstücke einzuschließen, die bereits eine Anschlussmöglichkeit an die öffentliche Einrichtung haben beziehungsweise bis zum endgültigen Ausbau der Abwasserbeseitigungsanlagen erhalten werden. Gleiches gilt für den Bereich der Investitionen. In die Globalberechnung einzuschließen sind neben den bereits getätigten Investitionen auch alle Maßnahmen bis zum endgültigen Ausbau der Anlagen, jeweils unter Berücksichtigung der erhaltenen beziehungsweise noch zu erwartenden Zuweisungen und Zuschüssen Dritter.

Betrachtungszeitpunkt ist dabei der Zeitpunkt der Fortschreibung. Somit ist der weitere Ausbau der Abwasserbeseitigungsanlagen sowohl zeitlich als auch kostenseitig aus heutiger Sicht zu beurteilen.

27. Vor dem Hintergrund des aktuellen Flächennutzungsplanes der Gemeinde Klipphausen wird in Abstimmung mit der Gemeindeverwaltung angenommen, dass ein endgültiger Ausbau der Anlagen und die Schaffung der Anschlussmöglichkeit für alle relevanten Flächen bis zum Jahr 2045 erreicht werden kann.

Vor 1990 errichtete Anlagen wären in der Globalberechnung nur insoweit zu berücksichtigen, wie für sie tatsächlich ein Finanzierungsbedarf durch die jetzige Gemeindeverwaltung entstanden ist. Dies ist bei einer Finanzierung durch DDR-Haushaltsmittel nicht der Fall, so dass der Betrachtungszeitraum der Globalberechnung zum 3. Oktober 1990 beginnt.

Die Globalberechnung umfasst demnach den Zeitraum vom Jahr 1990 bis zum Jahr 2045.

3.1.2 Erhebung weiterer Beiträge

28. Zur Angleichung der Beitragserhebung in den Entsorgungsgebieten Triebischtal und Klipphausen beabsichtigt die Gemeindeverwaltung eine Erhöhung des Betriebskapitals im Entsorgungsgebiet Triebischtal und damit verbunden für Neuanschlüsse künftig einen Anschlussbeitrag von 6,39 €/m³ festzusetzen.

29. Gemäß § 17 Abs. 2 SächsKAG können zur (angemessenen) Aufstockung des Betriebskapitals auch von Grundstücken, für die bereits Beiträge erhoben wurden, weitere Beiträge festgesetzt werden.

Die Höhe des weiteren Beitrages ergibt sich aus dem Differenzbetrag zwischen dem Beitragssatz, welcher der bisherigen Beitragserhebung zu Grunde lag, und dem zukünftig für Neuerschließungen geltenden Beitragssatz sowie der beitragspflichtigen Fläche. Für Grundstücke, für die in der Vergangenheit bereits ein Anschlussbeitrag mit einem Beitragssatz von 1,79 €/m² erhoben wurde, bedeutet dies die Erhebung eines weiteren Beitrages in Höhe von 4,60 € je m² beitragspflichtige Nutzungsfläche.

3.2 Berechnung des Betriebskapitals

3.2.1 Umfang der insgesamt erforderlichen Anlagen

30. Der Umfang der abwassertechnisch notwendigen Anlagen ergibt sich aus dem bestehenden Anlagevermögen sowie den im Verlauf des Betrachtungszeitraumes noch geplanten Erschließungsmaßnahmen.

Für die Globalberechnung sind hierbei nur die Anlagen relevant, die ganz oder teilweise der zentralen Schmutzwasserentsorgung dienen. Im vorliegenden Fall betrifft dies ausschließlich die vorhandenen beziehungsweise geplanten Schmutzwasserkanäle und -kläranlagen. An Kläranlagen angeschlossene Mischwasseranlagen, die gegebenenfalls anteilig bei der Globalberechnung zu berücksichtigen wären, sind im Entsorgungsgebiet Triebischtal nicht vorhanden.

3.2.2 Wiederbeschaffungszeitwert der insgesamt erforderlichen Anlagen

31. Die Wiederbeschaffungszeitwerte der vorhandenen Abwasseranlagen werden mittels entsprechenden Baupreisindizes (vgl. Anlage 5) bestimmt.

3.2.3 Zuweisungen und Zuschüsse Dritter

32. Der Umfang der Zuweisungen und Zuschüsse Dritter ergibt sich aus den bisher gewährten Fördermitteln und sonstigen Zuschüssen, mit Ausnahme der bisher veranlagten Anschlussbeiträge im Sinne der §§ 17 ff. SächsKAG. Für zukünftige Investitionen werden nur Zuschüsse in geringem Umfang eingeplant.

3.3 Ermittlung der Beitragsflächen

33. Im Rahmen der Globalberechnung werden die durch die Anschlussmöglichkeit an die zentrale Schmutzwasserentsorgung dauerhaft bevorteilten Grundstücksflächen berücksichtigt, abzüglich von Teilflächenabgrenzung gemäß § 19 Abs. 1 SächsKAG.

Zur Dokumentation der Beitragsflächen soll an dieser Stelle auf die tabellarische Übersicht der Anlage 3 beziehungsweise das Kartenmaterial der Anlage 6 verwiesen werden.

34. Derzeit werden in den Entsorgungsgebieten zur Bemessung des Vorteils, der aus den baulichen Nutzungsmöglichkeiten des betreffenden Grundstückes erwächst, teilweise unterschiedliche Nutzungsfaktoren angesetzt. Diese müssen bei Zusammenführung der Entsorgungsgebiete zwingend harmonisiert werden.

Die vorliegenden Berechnungen ziehen zur Bewertung der Beitragsflächen nach dem zulässigen Maß der Bebaubarkeit die in der aktuellen Mustersatzung des Sächsischen Städte- und Gemeindetages (SSG) ausgewiesenen Nutzungsfaktoren heran. Dies entspricht im Wesentlichen auch den bisher im Rahmen der Abwassersatzung festgesetzten Nutzungsfaktoren (vgl. § 25 der Abwassersatzung des AZV Röderaue in der Fassung der 2. Änderung vom 13. Dezember 2017).

- Kleingartenanlagen und sonstige Flächen 0,50
- Eingeschossige Bebaubarkeit 1,00
- Zweigeschossige Bebaubarkeit 1,25
- Dreigeschossige Bebaubarkeit 1,50
- Viergeschossige Bebaubarkeit 1,75

3.4 Berechnung des zulässigen angemessenen Beitragssatzes

3.4.1 Höchstzulässiges Betriebskapital

35. Gemäß § 18 Abs. 2 Satz 2 SächsKAG sind Beitragssätze dann angemessen, wenn diese innerhalb eines vom Aufgabenträger zu bestimmenden Prognosezeitraums zu einem Beitragsaufkommen führen, welches den Finanzbedarf für Investitionen in diesem Zeitraum nicht wesentlich überschreitet.
36. Hierzu ist in einem ersten Schritt das höchstzulässige Betriebskapital im Sinne des § 17 Abs. 3 Satz 3 SächsKAG zu bestimmen (vgl. Anlage 4).

Demnach ergibt sich das höchstzulässige Betriebskapital sich aus den Wiederbeschaffungszeitwerten der insgesamt erforderlichen Anlagen einschließlich zukünftiger Investitionen, abzüglich der gewährten und noch zu erwartenden Zuweisungen und Zuschüsse Dritter.

Der aktuelle Wiederbeschaffungszeitwert der für die zentrale Schmutzwasserentsorgung notendigen Anlagen beträgt 31.426.721,77 €. Nach Abzug des Wiederbeschaffungszeitwertes der gewährten und geplanten Zuschüsse Dritter in Höhe von 7.425.150,77 € verbleibt ein höchstzulässiges Betriebskapital von 24.001.571,00 €.

37. Durch Division durch die Summe der beitragspflichtigen Nutzungsflächen aller Grundstücke, für die eine Anschlussmöglichkeit besteht beziehungsweise zukünftig entstehen wird ergibt sich ein höchstzulässiger Beitragssatz von 11,71 €/m² (vgl. § 18 Abs. 2 Satz 1 SächsKAG).

3.4.2 Angemessenheit des Beitragssatzes

38. Zur Prüfung der Angemessenheit des Beitragssatzes ist die Wahl des Investitionszeitraumes von entscheidender Bedeutung, wobei sowohl der Gesamtzeitraum von 1990 bis 2045 als auch ausschließlich das zukünftige Investitionsgeschehen von 2022 bis 2045 betrachtet werden sollen. Die diesbezüglich zu erstellenden Kontrollrechnungen stellen jeweils den innerhalb des Betrachtungszeitraumes relevanten Finanzbedarf und die voraussichtlichen Beitragseinnahmen gegenüber. Investitionen und Zuschüsse werden hierbei mit ihren Nominalbeträgen bewertet.
39. Für den Investitionszeitraum von 1990 bis 2045 zeigt sich vor dem Hintergrund eines Investitionsvolumens von 25.742.448,23 € und abzusetzender Zuweisungen und Zuschüsse Dritter in Höhe von 4.987.483,65 € ein Finanzbedarf von insgesamt 20.754.964,58 €. Abzüglich bereits erhobener Anschlussbeiträge in Höhe von 3.007.899,35 € (mit einem Beitragssatz von 1,79 €/m²) verbleibt ein Finanzbedarf von 17.747.065,23 €. Die geplanten Beitragseinnahmen dürfen diesen Betrag nicht überschreiten (vgl. Anlage 4 - Kontrollrechnung I).

40. Im Investitionszeitraum 2022 bis 2045 sind Investitionen im Umfang von 10.035.840,00 € geplant, abzüglich Zuweisungen und Zuschüssen Dritter von 60.000,00 €. Der zukünftige Finanzbedarf beträgt somit 9.975.840,00 €. Auch dieser Betrag darf durch die zukünftigen Beitragseinnahmen nicht überschritten werden (vgl. Anlage 4 - Kontrollrechnung II).
41. Zukünftig soll in der Abwassersatzung des Entsorgungsgebietes Triebischtal für erstmalig beitragspflichtige Grundstücke ein Anschlussbeitrag von 6,39 € je m² beitragspflichtige Nutzungsfläche gelten. Für Grundstücke, für die bereits in der Vergangenheit ein Anschlussbeitrag erhoben wurde, soll ein weiterer Beitrag in Höhe von 4,60 €/m² erhoben werden.

Durch die Erhebung erstmaliger Beiträge von noch zu erschließenden Flächen und die Erhebung weiterer Beiträge von bereits erschlossenen Flächen (unter der Annahme gleichbleibender Nutzungsflächen) werden voraussichtlich Beitragseinnahmen in Höhe von 8.141.760,51 € erzielt.

42. Diese übersteigen weder den Finanzbedarf im Investitionszeitraum 1990 bis 2045 (vgl. Kontrollrechnung I) noch den Finanzbedarf im Investitionszeitraum 2022 bis 2045 (vgl. Kontrollrechnung II). Die genannten Beiträge können somit als angemessen im Sinne des § 18 abs. 2 Satz 2 SächsKAG bezeichnet werden.

3.5 Kosten- und Flächenäquivalenz

43. Da zum Ende des Prognosezeitraumes im Jahr 2045 alle anschließbaren Flächen angeschlossen und die dann vorhandenen Einrichtungsteile zur zentralen Schmutzwasserentsorgung technisch notwendig sind, kann die erforderliche Äquivalenz von Kosten und Flächen bejaht werden. Insbesondere wird sichergestellt, dass die innerhalb der Einrichtung der Schmutzwasserentsorgung vorhandenen beziehungsweise geplanten technischen Anlagen und Analgenteile als erforderlich im Sinne des § 17 Abs. 3 Satz 2 SächsKAG zu bezeichnen sind.

Anlagenverzeichnis

- 1 Betriebsnotwendiges Anlagevermögen
- 2 Zuwendungen und Zuschüsse Dritter
- 3 Auswertung der beitragspflichtigen Grundstücksflächen
- 4 Beitragsberechnung
- 5 Baukostenindizes
- 6 Flächendokumentation

Anlage 1

Betriebsnotwendiges Anlagevermögen

Anlage 1: Betriebsnotwendiges Anlagevermögen

Nr.	Bezeichnung	Entsorgungsgebiet	Verteilungsschlüssel	Anschaffungs- und Herstellkosten	Aktivierungsdatum	Baupreisindizes		Eigenanteil Anschaffungs- und Herstellkosten
						Indexgruppe	Preisindex im Baujahr aktueller Preisindex	
1	INV-1980-030116 SW_102049_Neue Siedlung	Triebischtal	SW-Kanalisation	538,31 €	01.01.1980	Ortskanäle	58,2 130,4	538,31 €
2	INV-1980-030222 SW_102001_Neue Siedlung	Triebischtal	SW-Kanalisation	489,37 €	01.01.1980	Ortskanäle	58,2 130,4	489,37 €
3	INV-1980-030226 SW_102003_Neue Siedlung	Triebischtal	SW-Kanalisation	440,44 €	01.01.1980	Ortskanäle	58,2 130,4	440,44 €
4	INV-1980-030232 SW_102005_Neue Siedlung	Triebischtal	SW-Kanalisation	660,65 €	01.01.1980	Ortskanäle	58,2 130,4	660,65 €
5	INV-1980-030235 SW_102007_Neue Siedlung	Triebischtal	SW-Kanalisation	440,44 €	01.01.1980	Ortskanäle	58,2 130,4	440,44 €
6	INV-1980-030238 SW_102009_Neue Siedlung	Triebischtal	SW-Kanalisation	489,37 €	01.01.1980	Ortskanäle	58,2 130,4	489,37 €
7	INV-1980-030242 SW_102011_Neue Siedlung	Triebischtal	SW-Kanalisation	440,44 €	01.01.1980	Ortskanäle	58,2 130,4	440,44 €
8	INV-1980-030247 SW_102013_Neue Siedlung	Triebischtal	SW-Kanalisation	660,65 €	01.01.1980	Ortskanäle	58,2 130,4	660,65 €
9	INV-1980-030252 SW_102015_Neue Siedlung	Triebischtal	SW-Kanalisation	538,31 €	01.01.1980	Ortskanäle	58,2 130,4	538,31 €
10	INV-1980-030254 SW_102017_Neue Siedlung	Triebischtal	SW-Kanalisation	440,44 €	01.01.1980	Ortskanäle	58,2 130,4	440,44 €
11	INV-1980-030259 SW_102019_Neue Siedlung	Triebischtal	SW-Kanalisation	440,44 €	01.01.1980	Ortskanäle	58,2 130,4	440,44 €
12	INV-1980-030263 SW_102021_Neue Siedlung	Triebischtal	SW-Kanalisation	440,44 €	01.01.1980	Ortskanäle	58,2 130,4	440,44 €
13	INV-1980-030266 SW_102023_Neue Siedlung	Triebischtal	SW-Kanalisation	440,44 €	01.01.1980	Ortskanäle	58,2 130,4	440,44 €
14	INV-1980-030270 SW_102025_Neue Siedlung	Triebischtal	SW-Kanalisation	440,44 €	01.01.1980	Ortskanäle	58,2 130,4	440,44 €
15	INV-1980-030274 SW_102027_Neue Siedlung	Triebischtal	SW-Kanalisation	660,65 €	01.01.1980	Ortskanäle	58,2 130,4	660,65 €
16	INV-1980-030279 SW_102029_Neue Siedlung	Triebischtal	SW-Kanalisation	1.835,15 €	01.01.1980	Ortskanäle	58,2 130,4	1.835,15 €
17	INV-1980-030282 SW_102031_Neue Siedlung	Triebischtal	SW-Kanalisation	440,44 €	01.01.1980	Ortskanäle	58,2 130,4	440,44 €
18	INV-1980-030287 SW_102033_Neue Siedlung	Triebischtal	SW-Kanalisation	538,31 €	01.01.1980	Ortskanäle	58,2 130,4	538,31 €
19	INV-1980-030290 SW_102035_Neue Siedlung	Triebischtal	SW-Kanalisation	538,31 €	01.01.1980	Ortskanäle	58,2 130,4	538,31 €
20	INV-1980-030295 SW_102037_Neue Siedlung	Triebischtal	SW-Kanalisation	1.835,15 €	01.01.1980	Ortskanäle	58,2 130,4	1.835,15 €
21	INV-1980-030299 SW_102039_Neue Siedlung	Triebischtal	SW-Kanalisation	660,65 €	01.01.1980	Ortskanäle	58,2 130,4	660,65 €
22	INV-1980-030304 SW_102041_Neue Siedlung	Triebischtal	SW-Kanalisation	783,00 €	01.01.1980	Ortskanäle	58,2 130,4	783,00 €
23	INV-1980-030307 SW_102043_Neue Siedlung	Triebischtal	SW-Kanalisation	978,74 €	01.01.1980	Ortskanäle	58,2 130,4	978,74 €
24	INV-1980-030311 SW_102045_Neue Siedlung	Triebischtal	SW-Kanalisation	538,31 €	01.01.1980	Ortskanäle	58,2 130,4	538,31 €
25	INV-1980-030314 SW_102047_Neue Siedlung	Triebischtal	SW-Kanalisation	538,31 €	01.01.1980	Ortskanäle	58,2 130,4	538,31 €
26	INV-1980-030366 SW_032021_Ringstraße_Groitzsch	Triebischtal	SW-Kanalisation	538,31 €	01.01.1980	Ortskanäle	58,2 130,4	538,31 €
27	INV-1980-030370 SW_032023_Ringstraße_Groitzsch	Triebischtal	SW-Kanalisation	538,31 €	01.01.1980	Ortskanäle	58,2 130,4	538,31 €
28	INV-1980-030376 SW_032025_Ringstraße_Groitzsch	Triebischtal	SW-Kanalisation	538,31 €	01.01.1980	Ortskanäle	58,2 130,4	538,31 €
29	INV-1980-030380 SW_032027_Ringstraße_Groitzsch	Triebischtal	SW-Kanalisation	538,31 €	01.01.1980	Ortskanäle	58,2 130,4	538,31 €
30	INV-1980-030384 SW_032029_Ringstraße_Groitzsch	Triebischtal	SW-Kanalisation	538,31 €	01.01.1980	Ortskanäle	58,2 130,4	538,31 €
31	INV-1980-030387 SW_032031_Ringstraße_Groitzsch	Triebischtal	SW-Kanalisation	538,31 €	01.01.1980	Ortskanäle	58,2 130,4	538,31 €
32	INV-1980-030392 SW_032033_Ringstraße_Groitzsch	Triebischtal	SW-Kanalisation	538,31 €	01.01.1980	Ortskanäle	58,2 130,4	538,31 €
33	INV-1980-030395 SW_032035_Ringstraße_Groitzsch	Triebischtal	SW-Kanalisation	538,31 €	01.01.1980	Ortskanäle	58,2 130,4	538,31 €
34	INV-1980-030398 SW_032041_Ringstraße_Groitzsch	Triebischtal	SW-Kanalisation	538,31 €	01.01.1980	Ortskanäle	58,2 130,4	538,31 €
35	INV-1980-030402 SW_032043_Ringstraße_Groitzsch	Triebischtal	SW-Kanalisation	538,31 €	01.01.1980	Ortskanäle	58,2 130,4	538,31 €
36	INV-1980-030406 SW_032045_Ringstraße_Groitzsch	Triebischtal	SW-Kanalisation	538,31 €	01.01.1980	Ortskanäle	58,2 130,4	538,31 €
37	INV-1980-030410 SW_032047_Ringstraße_Groitzsch	Triebischtal	SW-Kanalisation	538,31 €	01.01.1980	Ortskanäle	58,2 130,4	538,31 €
38	INV-1980-030414 SW_032049_Ringstraße_Groitzsch	Triebischtal	SW-Kanalisation	538,31 €	01.01.1980	Ortskanäle	58,2 130,4	538,31 €
39	INV-1980-030419 SW_032051_Ringstraße_Groitzsch	Triebischtal	SW-Kanalisation	538,31 €	01.01.1980	Ortskanäle	58,2 130,4	538,31 €
40	INV-1980-031195 SW_032015_Zum Kalkwerk	Triebischtal	SW-Kanalisation	538,31 €	01.01.1980	Ortskanäle	58,2 130,4	538,31 €
41	INV-1980-031199 SW_032017_Zum Kalkwerk	Triebischtal	SW-Kanalisation	538,31 €	01.01.1980	Ortskanäle	58,2 130,4	538,31 €
42	INV-1980-031202 SW_032019_Zum Kalkwerk	Triebischtal	SW-Kanalisation	538,31 €	01.01.1980	Ortskanäle	58,2 130,4	538,31 €
43	INV-1980-031204 SW_032037_Zum Kalkwerk	Triebischtal	SW-Kanalisation	538,31 €	01.01.1980	Ortskanäle	58,2 130,4	538,31 €

Anlage 1: Betriebsnotwendiges Anlagevermögen

Nr.	Bezeichnung	Entsorgungsgebiet	Verteilungsschlüssel	Anteil Schmutzwasserentsorgung			
				Anschaffungs- und Herstellkosten	Wiederbeschaffungszeitwerte	Finanzbedarf im Zeitraum 1990 bis 2045	Finanzbedarf im Zeitraum 2022 bis 2045
1	INV-1980-030116 SW_102049_Neue Siedlung	Triebischtal	SW-Kanalisation	538,31 €	1.206,11 €	0,00 €	0,00 €
2	INV-1980-030222 SW_102001_Neue Siedlung	Triebischtal	SW-Kanalisation	489,37 €	1.096,46 €	0,00 €	0,00 €
3	INV-1980-030226 SW_102003_Neue Siedlung	Triebischtal	SW-Kanalisation	440,44 €	986,83 €	0,00 €	0,00 €
4	INV-1980-030232 SW_102005_Neue Siedlung	Triebischtal	SW-Kanalisation	660,65 €	1.480,22 €	0,00 €	0,00 €
5	INV-1980-030235 SW_102007_Neue Siedlung	Triebischtal	SW-Kanalisation	440,44 €	986,83 €	0,00 €	0,00 €
6	INV-1980-030238 SW_102009_Neue Siedlung	Triebischtal	SW-Kanalisation	489,37 €	1.096,46 €	0,00 €	0,00 €
7	INV-1980-030242 SW_102011_Neue Siedlung	Triebischtal	SW-Kanalisation	440,44 €	986,83 €	0,00 €	0,00 €
8	INV-1980-030247 SW_102013_Neue Siedlung	Triebischtal	SW-Kanalisation	660,65 €	1.480,22 €	0,00 €	0,00 €
9	INV-1980-030252 SW_102015_Neue Siedlung	Triebischtal	SW-Kanalisation	538,31 €	1.206,11 €	0,00 €	0,00 €
10	INV-1980-030254 SW_102017_Neue Siedlung	Triebischtal	SW-Kanalisation	440,44 €	986,83 €	0,00 €	0,00 €
11	INV-1980-030259 SW_102019_Neue Siedlung	Triebischtal	SW-Kanalisation	440,44 €	986,83 €	0,00 €	0,00 €
12	INV-1980-030263 SW_102021_Neue Siedlung	Triebischtal	SW-Kanalisation	440,44 €	986,83 €	0,00 €	0,00 €
13	INV-1980-030266 SW_102023_Neue Siedlung	Triebischtal	SW-Kanalisation	440,44 €	986,83 €	0,00 €	0,00 €
14	INV-1980-030270 SW_102025_Neue Siedlung	Triebischtal	SW-Kanalisation	440,44 €	986,83 €	0,00 €	0,00 €
15	INV-1980-030274 SW_102027_Neue Siedlung	Triebischtal	SW-Kanalisation	660,65 €	1.480,22 €	0,00 €	0,00 €
16	INV-1980-030279 SW_102029_Neue Siedlung	Triebischtal	SW-Kanalisation	1.835,15 €	4.111,75 €	0,00 €	0,00 €
17	INV-1980-030282 SW_102031_Neue Siedlung	Triebischtal	SW-Kanalisation	440,44 €	986,83 €	0,00 €	0,00 €
18	INV-1980-030287 SW_102033_Neue Siedlung	Triebischtal	SW-Kanalisation	538,31 €	1.206,11 €	0,00 €	0,00 €
19	INV-1980-030290 SW_102035_Neue Siedlung	Triebischtal	SW-Kanalisation	538,31 €	1.206,11 €	0,00 €	0,00 €
20	INV-1980-030295 SW_102037_Neue Siedlung	Triebischtal	SW-Kanalisation	1.835,15 €	4.111,75 €	0,00 €	0,00 €
21	INV-1980-030299 SW_102039_Neue Siedlung	Triebischtal	SW-Kanalisation	660,65 €	1.480,22 €	0,00 €	0,00 €
22	INV-1980-030304 SW_102041_Neue Siedlung	Triebischtal	SW-Kanalisation	783,00 €	1.754,35 €	0,00 €	0,00 €
23	INV-1980-030307 SW_102043_Neue Siedlung	Triebischtal	SW-Kanalisation	978,74 €	2.192,92 €	0,00 €	0,00 €
24	INV-1980-030311 SW_102045_Neue Siedlung	Triebischtal	SW-Kanalisation	538,31 €	1.206,11 €	0,00 €	0,00 €
25	INV-1980-030314 SW_102047_Neue Siedlung	Triebischtal	SW-Kanalisation	538,31 €	1.206,11 €	0,00 €	0,00 €
26	INV-1980-030366 SW_032021_Ringstraße_Groitzsch	Triebischtal	SW-Kanalisation	538,31 €	1.206,11 €	0,00 €	0,00 €
27	INV-1980-030370 SW_032023_Ringstraße_Groitzsch	Triebischtal	SW-Kanalisation	538,31 €	1.206,11 €	0,00 €	0,00 €
28	INV-1980-030376 SW_032025_Ringstraße_Groitzsch	Triebischtal	SW-Kanalisation	538,31 €	1.206,11 €	0,00 €	0,00 €
29	INV-1980-030380 SW_032027_Ringstraße_Groitzsch	Triebischtal	SW-Kanalisation	538,31 €	1.206,11 €	0,00 €	0,00 €
30	INV-1980-030384 SW_032029_Ringstraße_Groitzsch	Triebischtal	SW-Kanalisation	538,31 €	1.206,11 €	0,00 €	0,00 €
31	INV-1980-030387 SW_032031_Ringstraße_Groitzsch	Triebischtal	SW-Kanalisation	538,31 €	1.206,11 €	0,00 €	0,00 €
32	INV-1980-030392 SW_032033_Ringstraße_Groitzsch	Triebischtal	SW-Kanalisation	538,31 €	1.206,11 €	0,00 €	0,00 €
33	INV-1980-030395 SW_032035_Ringstraße_Groitzsch	Triebischtal	SW-Kanalisation	538,31 €	1.206,11 €	0,00 €	0,00 €
34	INV-1980-030398 SW_032041_Ringstraße_Groitzsch	Triebischtal	SW-Kanalisation	538,31 €	1.206,11 €	0,00 €	0,00 €
35	INV-1980-030402 SW_032043_Ringstraße_Groitzsch	Triebischtal	SW-Kanalisation	538,31 €	1.206,11 €	0,00 €	0,00 €
36	INV-1980-030406 SW_032045_Ringstraße_Groitzsch	Triebischtal	SW-Kanalisation	538,31 €	1.206,11 €	0,00 €	0,00 €
37	INV-1980-030410 SW_032047_Ringstraße_Groitzsch	Triebischtal	SW-Kanalisation	538,31 €	1.206,11 €	0,00 €	0,00 €
38	INV-1980-030414 SW_032049_Ringstraße_Groitzsch	Triebischtal	SW-Kanalisation	538,31 €	1.206,11 €	0,00 €	0,00 €
39	INV-1980-030419 SW_032051_Ringstraße_Groitzsch	Triebischtal	SW-Kanalisation	538,31 €	1.206,11 €	0,00 €	0,00 €
40	INV-1980-031195 SW_032015_Zum Kalkwerk	Triebischtal	SW-Kanalisation	538,31 €	1.206,11 €	0,00 €	0,00 €
41	INV-1980-031199 SW_032017_Zum Kalkwerk	Triebischtal	SW-Kanalisation	538,31 €	1.206,11 €	0,00 €	0,00 €
42	INV-1980-031202 SW_032019_Zum Kalkwerk	Triebischtal	SW-Kanalisation	538,31 €	1.206,11 €	0,00 €	0,00 €
43	INV-1980-031204 SW_032037_Zum Kalkwerk	Triebischtal	SW-Kanalisation	538,31 €	1.206,11 €	0,00 €	0,00 €

Anlage 1: Betriebsnotwendiges Anlagevermögen

Nr.	Bezeichnung	Entsorgungsgebiet	Verteilungsschlüssel	Anschaffungs- und Herstellkosten	Aktivierungsdatum	Baupreisindizes			Eigenanteil Anschaffungs- und Herstellkosten
						Indexgruppe	Preisindex im Baujahr	aktueller Preisindex	
44	INV-1980-031207 SW_032039_Zum Kalkwerk	Triebischtal	SW-Kanalisation	538,31 €	01.01.1980	Ortskanäle	58,2	130,4	538,31 €
45	INV-1980-031211 SW_032053_Zum Kalkwerk	Triebischtal	SW-Kanalisation	538,31 €	01.01.1980	Ortskanäle	58,2	130,4	538,31 €
46	INV-1980-031213 SW_032055_Zum Kalkwerk	Triebischtal	SW-Kanalisation	538,31 €	01.01.1980	Ortskanäle	58,2	130,4	538,31 €
47	INV-1980-031885 KS-032021-032023-Ringstraße	Triebischtal	SW-Kanalisation	2.682,12 €	01.01.1980	Ortskanäle	58,2	130,4	2.682,12 €
48	INV-1980-031886 KS-032023-032025-Ringstraße	Triebischtal	SW-Kanalisation	4.149,71 €	01.01.1980	Ortskanäle	58,2	130,4	4.149,71 €
49	INV-1980-031888 KS-032025-032027-Ringstraße	Triebischtal	SW-Kanalisation	3.630,18 €	01.01.1980	Ortskanäle	58,2	130,4	3.630,18 €
50	INV-1980-031890 KS-032027-032063-Ringstraße	Triebischtal	SW-Kanalisation	2.188,42 €	01.01.1980	Ortskanäle	58,2	130,4	2.188,42 €
51	INV-1980-031893 KS-032029-032031-Ringstraße	Triebischtal	SW-Kanalisation	1.498,69 €	01.01.1980	Ortskanäle	58,2	130,4	1.498,69 €
52	INV-1980-031894 KS-032031-032033-Ringstraße	Triebischtal	SW-Kanalisation	4.128,84 €	01.01.1980	Ortskanäle	58,2	130,4	4.128,84 €
53	INV-1980-031897 KS-032033-032035-Ringstraße	Triebischtal	SW-Kanalisation	4.722,40 €	01.01.1980	Ortskanäle	58,2	130,4	4.722,40 €
54	INV-1980-031898 KS-032035-032025-Ringstraße	Triebischtal	SW-Kanalisation	1.960,08 €	01.01.1980	Ortskanäle	58,2	130,4	1.960,08 €
55	INV-1980-031901 KS-032041-032043-Ringstraße	Triebischtal	SW-Kanalisation	2.468,17 €	01.01.1980	Ortskanäle	58,2	130,4	2.468,17 €
56	INV-1980-031903 KS-032043-032045-Ringstraße	Triebischtal	SW-Kanalisation	3.454,61 €	01.01.1980	Ortskanäle	58,2	130,4	3.454,61 €
57	INV-1980-031904 KS-032045-032063-Ringstraße	Triebischtal	SW-Kanalisation	3.876,59 €	01.01.1980	Ortskanäle	58,2	130,4	3.876,59 €
58	INV-1980-031907 KS-032047-032045-Ringstraße	Triebischtal	SW-Kanalisation	3.323,41 €	01.01.1980	Ortskanäle	58,2	130,4	3.323,41 €
59	INV-1980-031908 KS-032049-032047-Ringstraße	Triebischtal	SW-Kanalisation	1.958,09 €	01.01.1980	Ortskanäle	58,2	130,4	1.958,09 €
60	INV-1980-031911 KS-032051-032049-Ringstraße	Triebischtal	SW-Kanalisation	818,70 €	01.01.1980	Ortskanäle	58,2	130,4	818,70 €
61	INV-1980-032011 KS-032015-032017-Zum Kalkwerk	Triebischtal	SW-Kanalisation	4.182,62 €	01.01.1980	Ortskanäle	58,2	130,4	4.182,62 €
62	INV-1980-032013 KS-032017-032019-Zum Kalkwerk	Triebischtal	SW-Kanalisation	3.870,33 €	01.01.1980	Ortskanäle	58,2	130,4	3.870,33 €
63	INV-1980-032014 KS-032019-032021-Zum Kalkwerk	Triebischtal	SW-Kanalisation	2.926,64 €	01.01.1980	Ortskanäle	58,2	130,4	2.926,64 €
64	INV-1980-032016 KS-032037-032039-Zum Kalkwerk	Triebischtal	SW-Kanalisation	2.459,31 €	01.01.1980	Ortskanäle	58,2	130,4	2.459,31 €
65	INV-1980-032018 KS-032039-032041-Zum Kalkwerk	Triebischtal	SW-Kanalisation	3.168,55 €	01.01.1980	Ortskanäle	58,2	130,4	3.168,55 €
66	INV-1980-032020 KS-032053-032051-Zum Kalkwerk	Triebischtal	SW-Kanalisation	3.793,83 €	01.01.1980	Ortskanäle	58,2	130,4	3.793,83 €
67	INV-1980-032022 KS-032055-032051-Zum Kalkwerk	Triebischtal	SW-Kanalisation	3.045,42 €	01.01.1980	Ortskanäle	58,2	130,4	3.045,42 €
68	INV-1980-032534 KS-102001-102045-Neue Siedlung	Triebischtal	SW-Kanalisation	1.506,23 €	01.01.1980	Ortskanäle	58,2	130,4	1.506,23 €
69	INV-1980-032535 KS-102003-102001-Neue Siedlung	Triebischtal	SW-Kanalisation	1.624,26 €	01.01.1980	Ortskanäle	58,2	130,4	1.624,26 €
70	INV-1980-032536 KS-102005-102003-Neue Siedlung	Triebischtal	SW-Kanalisation	3.027,36 €	01.01.1980	Ortskanäle	58,2	130,4	3.027,36 €
71	INV-1980-032537 KS-102007-102005-Neue Siedlung	Triebischtal	SW-Kanalisation	1.478,38 €	01.01.1980	Ortskanäle	58,2	130,4	1.478,38 €
72	INV-1980-032538 KS-102009-102007-Neue Siedlung	Triebischtal	SW-Kanalisation	2.628,40 €	01.01.1980	Ortskanäle	58,2	130,4	2.628,40 €
73	INV-1980-032539 KS-102011-102009-Neue Siedlung	Triebischtal	SW-Kanalisation	2.872,89 €	01.01.1980	Ortskanäle	58,2	130,4	2.872,89 €
74	INV-1980-032540 KS-102013-102005-Neue Siedlung	Triebischtal	SW-Kanalisation	904,71 €	01.01.1980	Ortskanäle	58,2	130,4	904,71 €
75	INV-1980-032541 KS-102015-102013-Neue Siedlung	Triebischtal	SW-Kanalisation	894,89 €	01.01.1980	Ortskanäle	58,2	130,4	894,89 €
76	INV-1980-032542 KS-102017-102015-Neue Siedlung	Triebischtal	SW-Kanalisation	1.428,80 €	01.01.1980	Ortskanäle	58,2	130,4	1.428,80 €
77	INV-1980-032543 KS-102019-102017-Neue Siedlung	Triebischtal	SW-Kanalisation	1.399,90 €	01.01.1980	Ortskanäle	58,2	130,4	1.399,90 €
78	INV-1980-032544 KS-102021-102019-Neue Siedlung	Triebischtal	SW-Kanalisation	1.449,55 €	01.01.1980	Ortskanäle	58,2	130,4	1.449,55 €
79	INV-1980-032545 KS-102023-102021-Neue Siedlung	Triebischtal	SW-Kanalisation	1.417,81 €	01.01.1980	Ortskanäle	58,2	130,4	1.417,81 €
80	INV-1980-032546 KS-102025-102023-Neue Siedlung	Triebischtal	SW-Kanalisation	1.402,60 €	01.01.1980	Ortskanäle	58,2	130,4	1.402,60 €
81	INV-1980-032547 KS-102027-102003-Neue Siedlung	Triebischtal	SW-Kanalisation	513,59 €	01.01.1980	Ortskanäle	58,2	130,4	513,59 €
82	INV-1980-032548 KS-102029-102027-Neue Siedlung	Triebischtal	SW-Kanalisation	5.527,52 €	01.01.1980	Ortskanäle	58,2	130,4	5.527,52 €
83	INV-1980-032549 KS-102031-102029-Neue Siedlung	Triebischtal	SW-Kanalisation	2.099,97 €	01.01.1980	Ortskanäle	58,2	130,4	2.099,97 €
84	INV-1980-032550 KS-102033-102031-Neue Siedlung	Triebischtal	SW-Kanalisation	2.686,36 €	01.01.1980	Ortskanäle	58,2	130,4	2.686,36 €
85	INV-1980-032551 KS-102035-102033-Neue Siedlung	Triebischtal	SW-Kanalisation	2.851,38 €	01.01.1980	Ortskanäle	58,2	130,4	2.851,38 €
86	INV-1980-032552 KS-102037-102001-Neue Siedlung	Triebischtal	SW-Kanalisation	12.255,62 €	01.01.1980	Ortskanäle	58,2	130,4	12.255,62 €

Anlage 1: Betriebsnotwendiges Anlagevermögen

Nr.	Bezeichnung	Entsorgungsgebiet	Verteilungsschlüssel	Anteil Schmutzwasserentsorgung			
				Anschaffungs- und Herstellkosten	Wiederbeschaffungszeitwerte	Finanzbedarf im Zeitraum 1990 bis 2045	Finanzbedarf im Zeitraum 2022 bis 2045
44	INV-1980-031207 SW_032039_Zum Kalkwerk	Triebischtal	SW-Kanalisation	538,31 €	1.206,11 €	0,00 €	0,00 €
45	INV-1980-031211 SW_032053_Zum Kalkwerk	Triebischtal	SW-Kanalisation	538,31 €	1.206,11 €	0,00 €	0,00 €
46	INV-1980-031213 SW_032055_Zum Kalkwerk	Triebischtal	SW-Kanalisation	538,31 €	1.206,11 €	0,00 €	0,00 €
47	INV-1980-031885 KS-032021-032023-Ringstraße	Triebischtal	SW-Kanalisation	2.682,12 €	6.009,42 €	0,00 €	0,00 €
48	INV-1980-031886 KS-032023-032025-Ringstraße	Triebischtal	SW-Kanalisation	4.149,71 €	9.297,63 €	0,00 €	0,00 €
49	INV-1980-031888 KS-032025-032027-Ringstraße	Triebischtal	SW-Kanalisation	3.630,18 €	8.133,60 €	0,00 €	0,00 €
50	INV-1980-031890 KS-032027-032063-Ringstraße	Triebischtal	SW-Kanalisation	2.188,42 €	4.903,26 €	0,00 €	0,00 €
51	INV-1980-031893 KS-032029-032031-Ringstraße	Triebischtal	SW-Kanalisation	1.498,69 €	3.357,89 €	0,00 €	0,00 €
52	INV-1980-031894 KS-032031-032033-Ringstraße	Triebischtal	SW-Kanalisation	4.128,84 €	9.250,87 €	0,00 €	0,00 €
53	INV-1980-031897 KS-032033-032035-Ringstraße	Triebischtal	SW-Kanalisation	4.722,40 €	10.580,77 €	0,00 €	0,00 €
54	INV-1980-031898 KS-032035-032025-Ringstraße	Triebischtal	SW-Kanalisation	1.960,08 €	4.391,66 €	0,00 €	0,00 €
55	INV-1980-031901 KS-032041-032043-Ringstraße	Triebischtal	SW-Kanalisation	2.468,17 €	5.530,06 €	0,00 €	0,00 €
56	INV-1980-031903 KS-032043-032045-Ringstraße	Triebischtal	SW-Kanalisation	3.454,61 €	7.740,23 €	0,00 €	0,00 €
57	INV-1980-031904 KS-032045-032063-Ringstraße	Triebischtal	SW-Kanalisation	3.876,59 €	8.685,69 €	0,00 €	0,00 €
58	INV-1980-031907 KS-032047-032045-Ringstraße	Triebischtal	SW-Kanalisation	3.323,41 €	7.446,27 €	0,00 €	0,00 €
59	INV-1980-031908 KS-032049-032047-Ringstraße	Triebischtal	SW-Kanalisation	1.958,09 €	4.387,20 €	0,00 €	0,00 €
60	INV-1980-031911 KS-032051-032049-Ringstraße	Triebischtal	SW-Kanalisation	818,70 €	1.834,34 €	0,00 €	0,00 €
61	INV-1980-032011 KS-032015-032017-Zum Kalkwerk	Triebischtal	SW-Kanalisation	4.182,62 €	9.371,37 €	0,00 €	0,00 €
62	INV-1980-032013 KS-032017-032019-Zum Kalkwerk	Triebischtal	SW-Kanalisation	3.870,33 €	8.671,67 €	0,00 €	0,00 €
63	INV-1980-032014 KS-032019-032021-Zum Kalkwerk	Triebischtal	SW-Kanalisation	2.926,64 €	6.557,28 €	0,00 €	0,00 €
64	INV-1980-032016 KS-032037-032039-Zum Kalkwerk	Triebischtal	SW-Kanalisation	2.459,31 €	5.510,21 €	0,00 €	0,00 €
65	INV-1980-032018 KS-032039-032041-Zum Kalkwerk	Triebischtal	SW-Kanalisation	3.168,55 €	7.099,29 €	0,00 €	0,00 €
66	INV-1980-032020 KS-032053-032051-Zum Kalkwerk	Triebischtal	SW-Kanalisation	3.793,83 €	8.500,27 €	0,00 €	0,00 €
67	INV-1980-032022 KS-032055-032051-Zum Kalkwerk	Triebischtal	SW-Kanalisation	3.045,42 €	6.823,42 €	0,00 €	0,00 €
68	INV-1980-032534 KS-102001-102045-Neue Siedlung	Triebischtal	SW-Kanalisation	1.506,23 €	3.374,78 €	0,00 €	0,00 €
69	INV-1980-032535 KS-102003-102001-Neue Siedlung	Triebischtal	SW-Kanalisation	1.624,26 €	3.639,24 €	0,00 €	0,00 €
70	INV-1980-032536 KS-102005-102003-Neue Siedlung	Triebischtal	SW-Kanalisation	3.027,36 €	6.782,95 €	0,00 €	0,00 €
71	INV-1980-032537 KS-102007-102005-Neue Siedlung	Triebischtal	SW-Kanalisation	1.478,38 €	3.312,38 €	0,00 €	0,00 €
72	INV-1980-032538 KS-102009-102007-Neue Siedlung	Triebischtal	SW-Kanalisation	2.628,40 €	5.889,06 €	0,00 €	0,00 €
73	INV-1980-032539 KS-102011-102009-Neue Siedlung	Triebischtal	SW-Kanalisation	2.872,89 €	6.436,85 €	0,00 €	0,00 €
74	INV-1980-032540 KS-102013-102005-Neue Siedlung	Triebischtal	SW-Kanalisation	904,71 €	2.027,05 €	0,00 €	0,00 €
75	INV-1980-032541 KS-102015-102013-Neue Siedlung	Triebischtal	SW-Kanalisation	894,89 €	2.005,05 €	0,00 €	0,00 €
76	INV-1980-032542 KS-102017-102015-Neue Siedlung	Triebischtal	SW-Kanalisation	1.428,80 €	3.201,30 €	0,00 €	0,00 €
77	INV-1980-032543 KS-102019-102017-Neue Siedlung	Triebischtal	SW-Kanalisation	1.399,90 €	3.136,55 €	0,00 €	0,00 €
78	INV-1980-032544 KS-102021-102019-Neue Siedlung	Triebischtal	SW-Kanalisation	1.449,55 €	3.247,79 €	0,00 €	0,00 €
79	INV-1980-032545 KS-102023-102021-Neue Siedlung	Triebischtal	SW-Kanalisation	1.417,81 €	3.176,67 €	0,00 €	0,00 €
80	INV-1980-032546 KS-102025-102023-Neue Siedlung	Triebischtal	SW-Kanalisation	1.402,60 €	3.142,60 €	0,00 €	0,00 €
81	INV-1980-032547 KS-102027-102003-Neue Siedlung	Triebischtal	SW-Kanalisation	513,59 €	1.150,72 €	0,00 €	0,00 €
82	INV-1980-032548 KS-102029-102027-Neue Siedlung	Triebischtal	SW-Kanalisation	5.527,52 €	12.384,68 €	0,00 €	0,00 €
83	INV-1980-032549 KS-102031-102029-Neue Siedlung	Triebischtal	SW-Kanalisation	2.099,97 €	4.705,09 €	0,00 €	0,00 €
84	INV-1980-032550 KS-102033-102031-Neue Siedlung	Triebischtal	SW-Kanalisation	2.686,36 €	6.018,92 €	0,00 €	0,00 €
85	INV-1980-032551 KS-102035-102033-Neue Siedlung	Triebischtal	SW-Kanalisation	2.851,38 €	6.388,66 €	0,00 €	0,00 €
86	INV-1980-032552 KS-102037-102001-Neue Siedlung	Triebischtal	SW-Kanalisation	12.255,62 €	27.459,33 €	0,00 €	0,00 €

Anlage 1: Betriebsnotwendiges Anlagevermögen

Nr.	Bezeichnung	Entsorgungsgebiet	Verteilungsschlüssel	Anschaffungs- und Herstellkosten	Aktivierungsdatum	Baupreisindizes			Eigenanteil Anschaffungs- und Herstellkosten	
						Indexgruppe	Preisindex im Baujahr	aktueller Preisindex		
87	INV-1980-032553	KS-102039-102037-Neue Siedlung	Triebischtal	SW-Kanalisation	2.390,26 €	01.01.1980	Ortskanäle	58,2	130,4	2.390,26 €
88	INV-1980-032554	KS-102041-102039-Neue Siedlung	Triebischtal	SW-Kanalisation	3.141,78 €	01.01.1980	Ortskanäle	58,2	130,4	3.141,78 €
89	INV-1980-032555	KS-102043-102041-Neue Siedlung	Triebischtal	SW-Kanalisation	3.413,19 €	01.01.1980	Ortskanäle	58,2	130,4	3.413,19 €
90	INV-1980-032556	KS-102045-102047-Neue Siedlung	Triebischtal	SW-Kanalisation	370,77 €	01.01.1980	Ortskanäle	58,2	130,4	370,77 €
91	INV-1980-032557	KS-102047-102049-Neue Siedlung	Triebischtal	SW-Kanalisation	1.240,42 €	01.01.1980	Ortskanäle	58,2	130,4	1.240,42 €
92	INV-1990-025985	Flst. 11/3 Groitzschkläranlage Groitzsch	Triebischtal	SW-Kläranlagen	17.296,00 €	01.01.1990	Sonstiges Bauland	37,2	123,3	17.296,00 €
93	INV-1990-025987	Flst. 215 Robschützkläranlage Hufweg	Triebischtal	SW-Kläranlagen	10.425,00 €	01.01.1990	Sonstiges Bauland	37,2	123,3	10.425,00 €
94	INV-1990-025989	Flst. 167/3 Robschützkläranlage Neue Siedlung	Triebischtal	SW-Kläranlagen	30.250,00 €	01.01.1990	Sonstiges Bauland	37,2	123,3	30.250,00 €
95	INV-1990-028415	SW_062287_Am Rittergut_Miltitz	Triebischtal	SW-Kanalisation	642,14 €	01.01.1990	Ortskanäle	69,4	130,4	642,14 €
96	INV-1990-028651	SW_012119_Am Südhang	Triebischtal	SW-Kanalisation	642,14 €	01.01.1990	Ortskanäle	69,4	130,4	642,14 €
97	INV-1990-028657	SW_012121_Am Südhang	Triebischtal	SW-Kanalisation	642,14 €	01.01.1990	Ortskanäle	69,4	130,4	642,14 €
98	INV-1990-028661	SW_012123_Am Südhang	Triebischtal	SW-Kanalisation	642,14 €	01.01.1990	Ortskanäle	69,4	130,4	642,14 €
99	INV-1990-028666	SW_012125_Am Südhang	Triebischtal	SW-Kanalisation	642,14 €	01.01.1990	Ortskanäle	69,4	130,4	642,14 €
100	INV-1990-028670	SW_012127_Am Südhang	Triebischtal	SW-Kanalisation	642,14 €	01.01.1990	Ortskanäle	69,4	130,4	642,14 €
101	INV-1990-028723	SW_062295_Am Teichdamm_Miltitz	Triebischtal	SW-Kanalisation	642,14 €	01.01.1990	Ortskanäle	69,4	130,4	642,14 €
102	INV-1990-028770	SW_062299_Bahngäßchen_Miltitz	Triebischtal	SW-Kanalisation	642,14 €	01.01.1990	Ortskanäle	69,4	130,4	642,14 €
103	INV-1990-029280	SW_012147_Groitzscher Straße	Triebischtal	SW-Kanalisation	642,14 €	01.01.1990	Ortskanäle	69,4	130,4	642,14 €
104	INV-1990-029284	SW_012165_Groitzscher Straße	Triebischtal	SW-Kanalisation	642,14 €	01.01.1990	Ortskanäle	69,4	130,4	642,14 €
105	INV-1990-029289	SW_012143_Groitzscher Straße	Triebischtal	SW-Kanalisation	642,14 €	01.01.1990	Ortskanäle	69,4	130,4	642,14 €
106	INV-1990-029294	SW_012145_Groitzscher Straße	Triebischtal	SW-Kanalisation	642,14 €	01.01.1990	Ortskanäle	69,4	130,4	642,14 €
107	INV-1990-029298	SW_012149_Groitzscher Straße	Triebischtal	SW-Kanalisation	642,14 €	01.01.1990	Ortskanäle	69,4	130,4	642,14 €
108	INV-1990-029301	SW_012151_Groitzscher Straße	Triebischtal	SW-Kanalisation	642,14 €	01.01.1990	Ortskanäle	69,4	130,4	642,14 €
109	INV-1990-029306	SW_012153_Groitzscher Straße	Triebischtal	SW-Kanalisation	642,14 €	01.01.1990	Ortskanäle	69,4	130,4	642,14 €
110	INV-1990-029308	SW_012155_Groitzscher Straße	Triebischtal	SW-Kanalisation	642,14 €	01.01.1990	Ortskanäle	69,4	130,4	642,14 €
111	INV-1990-029313	SW_012167_Groitzscher Straße	Triebischtal	SW-Kanalisation	642,14 €	01.01.1990	Ortskanäle	69,4	130,4	642,14 €
112	INV-1990-029488	SW_062265_Hauptstraße_Miltitz	Triebischtal	SW-Kanalisation	642,14 €	01.01.1990	Ortskanäle	69,4	130,4	642,14 €
113	INV-1990-029493	SW_062267_Hauptstraße_Miltitz	Triebischtal	SW-Kanalisation	642,14 €	01.01.1990	Ortskanäle	69,4	130,4	642,14 €
114	INV-1990-029494	SW_062269_Hauptstraße_Miltitz	Triebischtal	SW-Kanalisation	642,14 €	01.01.1990	Ortskanäle	69,4	130,4	642,14 €
115	INV-1990-029498	SW_062271_Hauptstraße_Miltitz	Triebischtal	SW-Kanalisation	642,14 €	01.01.1990	Ortskanäle	69,4	130,4	642,14 €
116	INV-1990-029504	SW_062273_Hauptstraße_Miltitz	Triebischtal	SW-Kanalisation	642,14 €	01.01.1990	Ortskanäle	69,4	130,4	642,14 €
117	INV-1990-029506	SW_062275_Hauptstraße_Miltitz	Triebischtal	SW-Kanalisation	642,14 €	01.01.1990	Ortskanäle	69,4	130,4	642,14 €
118	INV-1990-029794	SW_192047_Kob	Triebischtal	SW-Kanalisation	642,14 €	01.01.1990	Ortskanäle	69,4	130,4	642,14 €
119	INV-1990-029800	SW_192049_Kob	Triebischtal	SW-Kanalisation	642,14 €	01.01.1990	Ortskanäle	69,4	130,4	642,14 €
120	INV-1990-029804	SW_192051_Kob	Triebischtal	SW-Kanalisation	642,14 €	01.01.1990	Ortskanäle	69,4	130,4	642,14 €
121	INV-1990-029805	SW_192053_Kob	Triebischtal	SW-Kanalisation	642,14 €	01.01.1990	Ortskanäle	69,4	130,4	642,14 €
122	INV-1990-029812	SW_192055_Kob	Triebischtal	SW-Kanalisation	642,14 €	01.01.1990	Ortskanäle	69,4	130,4	642,14 €
123	INV-1990-029814	SW_192061_Kob	Triebischtal	SW-Kanalisation	642,14 €	01.01.1990	Ortskanäle	69,4	130,4	642,14 €
124	INV-1990-030019	SW_DS-022-PW1-Mei_Meißener Str	Triebischtal	SW-Kanalisation	642,14 €	01.01.1990	Ortskanäle	69,4	130,4	642,14 €
125	INV-1990-030515	SW_032063_Rotschönberger Str	Triebischtal	SW-Kanalisation	642,14 €	01.01.1990	Ortskanäle	69,4	130,4	642,14 €
126	INV-1990-030518	SW_032065_Rotschönberger Str	Triebischtal	SW-Kanalisation	642,14 €	01.01.1990	Ortskanäle	69,4	130,4	642,14 €
127	INV-1990-030522	SW_032067_Rotschönberger Str	Triebischtal	SW-Kanalisation	642,14 €	01.01.1990	Ortskanäle	69,4	130,4	642,14 €
128	INV-1990-030526	SW_032069_Rotschönberger Str	Triebischtal	SW-Kanalisation	642,14 €	01.01.1990	Ortskanäle	69,4	130,4	642,14 €
129	INV-1990-030529	SW_032071_Rotschönberger Str	Triebischtal	SW-Kanalisation	642,14 €	01.01.1990	Ortskanäle	69,4	130,4	642,14 €

Anlage 1: Betriebsnotwendiges Anlagevermögen

Nr.	Bezeichnung	Entsorgungsgebiet	Verteilungsschlüssel	Anteil Schmutzwasserentsorgung				
				Anschaffungs- und Herstellkosten	Wiederbeschaffungszeitwerte	Finanzbedarf im Zeitraum 1990 bis 2045	Finanzbedarf im Zeitraum 2022 bis 2045	
87	INV-1980-032553	KS-102039-102037-Neue Siedlung	Triebischtal	SW-Kanalisation	2.390,26 €	5.355,50 €	0,00 €	0,00 €
88	INV-1980-032554	KS-102041-102039-Neue Siedlung	Triebischtal	SW-Kanalisation	3.141,78 €	7.039,31 €	0,00 €	0,00 €
89	INV-1980-032555	KS-102043-102041-Neue Siedlung	Triebischtal	SW-Kanalisation	3.413,19 €	7.647,42 €	0,00 €	0,00 €
90	INV-1980-032556	KS-102045-102047-Neue Siedlung	Triebischtal	SW-Kanalisation	370,77 €	830,73 €	0,00 €	0,00 €
91	INV-1980-032557	KS-102047-102049-Neue Siedlung	Triebischtal	SW-Kanalisation	1.240,42 €	2.779,22 €	0,00 €	0,00 €
92	INV-1990-025985	Flst. 11/3 GroitzschKläranlage Groitzsch	Triebischtal	SW-Kläranlagen	17.296,00 €	57.327,87 €	17.296,00 €	0,00 €
93	INV-1990-025987	Flst. 215 RobschützKläranlage Hufweg	Triebischtal	SW-Kläranlagen	10.425,00 €	34.553,83 €	10.425,00 €	0,00 €
94	INV-1990-025989	Flst. 167/3 RobschützKläranlage Neue Siedlung	Triebischtal	SW-Kläranlagen	30.250,00 €	100.264,11 €	30.250,00 €	0,00 €
95	INV-1990-028415	SW_062287_Am Rittergut_Miltitz	Triebischtal	SW-Kanalisation	642,14 €	1.206,56 €	642,14 €	0,00 €
96	INV-1990-028651	SW_012119_Am Südhang	Triebischtal	SW-Kanalisation	642,14 €	1.206,56 €	642,14 €	0,00 €
97	INV-1990-028657	SW_012121_Am Südhang	Triebischtal	SW-Kanalisation	642,14 €	1.206,56 €	642,14 €	0,00 €
98	INV-1990-028661	SW_012123_Am Südhang	Triebischtal	SW-Kanalisation	642,14 €	1.206,56 €	642,14 €	0,00 €
99	INV-1990-028666	SW_012125_Am Südhang	Triebischtal	SW-Kanalisation	642,14 €	1.206,56 €	642,14 €	0,00 €
100	INV-1990-028670	SW_012127_Am Südhang	Triebischtal	SW-Kanalisation	642,14 €	1.206,56 €	642,14 €	0,00 €
101	INV-1990-028723	SW_062295_Am Teichdamm_Miltitz	Triebischtal	SW-Kanalisation	642,14 €	1.206,56 €	642,14 €	0,00 €
102	INV-1990-028770	SW_062299_Bahngäßchen_Miltitz	Triebischtal	SW-Kanalisation	642,14 €	1.206,56 €	642,14 €	0,00 €
103	INV-1990-029280	SW_012147_Groitzscher Straße	Triebischtal	SW-Kanalisation	642,14 €	1.206,56 €	642,14 €	0,00 €
104	INV-1990-029284	SW_012165_Groitzscher Straße	Triebischtal	SW-Kanalisation	642,14 €	1.206,56 €	642,14 €	0,00 €
105	INV-1990-029289	SW_012143_Groitzscher Straße	Triebischtal	SW-Kanalisation	642,14 €	1.206,56 €	642,14 €	0,00 €
106	INV-1990-029294	SW_012145_Groitzscher Straße	Triebischtal	SW-Kanalisation	642,14 €	1.206,56 €	642,14 €	0,00 €
107	INV-1990-029298	SW_012149_Groitzscher Straße	Triebischtal	SW-Kanalisation	642,14 €	1.206,56 €	642,14 €	0,00 €
108	INV-1990-029301	SW_012151_Groitzscher Straße	Triebischtal	SW-Kanalisation	642,14 €	1.206,56 €	642,14 €	0,00 €
109	INV-1990-029306	SW_012153_Groitzscher Straße	Triebischtal	SW-Kanalisation	642,14 €	1.206,56 €	642,14 €	0,00 €
110	INV-1990-029308	SW_012155_Groitzscher Straße	Triebischtal	SW-Kanalisation	642,14 €	1.206,56 €	642,14 €	0,00 €
111	INV-1990-029313	SW_012167_Groitzscher Straße	Triebischtal	SW-Kanalisation	642,14 €	1.206,56 €	642,14 €	0,00 €
112	INV-1990-029488	SW_062265_Hauptstraße_Miltitz	Triebischtal	SW-Kanalisation	642,14 €	1.206,56 €	642,14 €	0,00 €
113	INV-1990-029493	SW_062267_Hauptstraße_Miltitz	Triebischtal	SW-Kanalisation	642,14 €	1.206,56 €	642,14 €	0,00 €
114	INV-1990-029494	SW_062269_Hauptstraße_Miltitz	Triebischtal	SW-Kanalisation	642,14 €	1.206,56 €	642,14 €	0,00 €
115	INV-1990-029498	SW_062271_Hauptstraße_Miltitz	Triebischtal	SW-Kanalisation	642,14 €	1.206,56 €	642,14 €	0,00 €
116	INV-1990-029504	SW_062273_Hauptstraße_Miltitz	Triebischtal	SW-Kanalisation	642,14 €	1.206,56 €	642,14 €	0,00 €
117	INV-1990-029506	SW_062275_Hauptstraße_Miltitz	Triebischtal	SW-Kanalisation	642,14 €	1.206,56 €	642,14 €	0,00 €
118	INV-1990-029794	SW_192047_Kob	Triebischtal	SW-Kanalisation	642,14 €	1.206,56 €	642,14 €	0,00 €
119	INV-1990-029800	SW_192049_Kob	Triebischtal	SW-Kanalisation	642,14 €	1.206,56 €	642,14 €	0,00 €
120	INV-1990-029804	SW_192051_Kob	Triebischtal	SW-Kanalisation	642,14 €	1.206,56 €	642,14 €	0,00 €
121	INV-1990-029805	SW_192053_Kob	Triebischtal	SW-Kanalisation	642,14 €	1.206,56 €	642,14 €	0,00 €
122	INV-1990-029812	SW_192055_Kob	Triebischtal	SW-Kanalisation	642,14 €	1.206,56 €	642,14 €	0,00 €
123	INV-1990-029814	SW_192061_Kob	Triebischtal	SW-Kanalisation	642,14 €	1.206,56 €	642,14 €	0,00 €
124	INV-1990-030019	SW_DS-022-PW1-Mei_Meißener Str	Triebischtal	SW-Kanalisation	642,14 €	1.206,56 €	642,14 €	0,00 €
125	INV-1990-030515	SW_032063_Rotschönberger Str	Triebischtal	SW-Kanalisation	642,14 €	1.206,56 €	642,14 €	0,00 €
126	INV-1990-030518	SW_032065_Rotschönberger Str	Triebischtal	SW-Kanalisation	642,14 €	1.206,56 €	642,14 €	0,00 €
127	INV-1990-030522	SW_032067_Rotschönberger Str	Triebischtal	SW-Kanalisation	642,14 €	1.206,56 €	642,14 €	0,00 €
128	INV-1990-030526	SW_032069_Rotschönberger Str	Triebischtal	SW-Kanalisation	642,14 €	1.206,56 €	642,14 €	0,00 €
129	INV-1990-030529	SW_032071_Rotschönberger Str	Triebischtal	SW-Kanalisation	642,14 €	1.206,56 €	642,14 €	0,00 €

Anlage 1: Betriebsnotwendiges Anlagevermögen

Nr.	Bezeichnung	Entsorgungsgebiet	Verteilungsschlüssel	Anschaffungs- und Herstellkosten	Aktivierungsdatum	Baupreisindizes			Eigenanteil Anschaffungs- und Herstellkosten
						Indexgruppe	Preisindex im Baujahr	aktueller Preisindex	
130	INV-1990-030533 SW_032073_Rotschönberger Str	Triebischtal	SW-Kanalisation	642,14 €	01.01.1990	Ortskanäle	69,4	130,4	642,14 €
131	INV-1990-030538 SW_032075_Rotschönberger Str	Triebischtal	SW-Kanalisation	642,14 €	01.01.1990	Ortskanäle	69,4	130,4	642,14 €
132	INV-1990-030541 SW_032077_Rotschönberger Str	Triebischtal	SW-Kanalisation	642,14 €	01.01.1990	Ortskanäle	69,4	130,4	642,14 €
133	INV-1990-030544 SW_032079_Rotschönberger Str	Triebischtal	SW-Kanalisation	642,14 €	01.01.1990	Ortskanäle	69,4	130,4	642,14 €
134	INV-1990-030546 SW_032081_Rotschönberger Str	Triebischtal	SW-Kanalisation	642,14 €	01.01.1990	Ortskanäle	69,4	130,4	642,14 €
135	INV-1990-030549 SW_032083_Rotschönberger Str	Triebischtal	SW-Kanalisation	642,14 €	01.01.1990	Ortskanäle	69,4	130,4	642,14 €
136	INV-1990-030554 SW_032085_Rotschönberger Str	Triebischtal	SW-Kanalisation	642,14 €	01.01.1990	Ortskanäle	69,4	130,4	642,14 €
137	INV-1990-030557 SW_032087_Rotschönberger Str	Triebischtal	SW-Kanalisation	642,14 €	01.01.1990	Ortskanäle	69,4	130,4	642,14 €
138	INV-1990-030560 SW_032089_Rotschönberger Str	Triebischtal	SW-Kanalisation	642,14 €	01.01.1990	Ortskanäle	69,4	130,4	642,14 €
139	INV-1990-030829 SW_012137_Sportplatzweg	Triebischtal	SW-Kanalisation	642,14 €	01.01.1990	Ortskanäle	69,4	130,4	642,14 €
140	INV-1990-031010 SW_112087_Talstraße_Roitzschen	Triebischtal	SW-Kanalisation	642,14 €	01.01.1990	Ortskanäle	69,4	130,4	642,14 €
141	INV-1990-031052 SW_032091_Tanneb Str	Triebischtal	SW-Kanalisation	642,14 €	01.01.1990	Ortskanäle	69,4	130,4	642,14 €
142	INV-1990-031054 SW_032093_Tanneb Str	Triebischtal	SW-Kanalisation	642,14 €	01.01.1990	Ortskanäle	69,4	130,4	642,14 €
143	INV-1990-031057 SW_032095_Tanneb Str	Triebischtal	SW-Kanalisation	642,14 €	01.01.1990	Ortskanäle	69,4	130,4	642,14 €
144	INV-1990-031094 SW_192057-unbek Str Ullendorf	Triebischtal	SW-Kanalisation	642,14 €	01.01.1990	Ortskanäle	69,4	130,4	642,14 €
145	INV-1990-031097 SW_192059-unbek Str Ullendorf	Triebischtal	SW-Kanalisation	642,14 €	01.01.1990	Ortskanäle	69,4	130,4	642,14 €
146	INV-1990-031099 SW_192063-unbek Str Ullendorf	Triebischtal	SW-Kanalisation	642,14 €	01.01.1990	Ortskanäle	69,4	130,4	642,14 €
147	INV-1990-031103 SW_192065-unbek Str Ullendorf	Triebischtal	SW-Kanalisation	642,14 €	01.01.1990	Ortskanäle	69,4	130,4	642,14 €
148	INV-1990-031106 SW_192067-unbek Str Ullendorf	Triebischtal	SW-Kanalisation	642,14 €	01.01.1990	Ortskanäle	69,4	130,4	642,14 €
149	INV-1990-031108 SW_192069-unbek Str Ullendorf	Triebischtal	SW-Kanalisation	642,14 €	01.01.1990	Ortskanäle	69,4	130,4	642,14 €
150	INV-1990-031111 SW_192071-unbek Str Ullendorf	Triebischtal	SW-Kanalisation	934,03 €	01.01.1990	Ortskanäle	69,4	130,4	934,03 €
151	INV-1990-031114 SW_192073-unbek Str Ullendorf	Triebischtal	SW-Kanalisation	788,08 €	01.01.1990	Ortskanäle	69,4	130,4	788,08 €
152	INV-1990-031117 SW_192075-unbek Str Ullendorf	Triebischtal	SW-Kanalisation	934,03 €	01.01.1990	Ortskanäle	69,4	130,4	934,03 €
153	INV-1990-031120 SW_192077-unbek Str Ullendorf	Triebischtal	SW-Kanalisation	934,03 €	01.01.1990	Ortskanäle	69,4	130,4	934,03 €
154	INV-1990-031123 SW_192079-unbek Str Ullendorf	Triebischtal	SW-Kanalisation	642,14 €	01.01.1990	Ortskanäle	69,4	130,4	642,14 €
155	INV-1990-031229 SW_062297_Zum Pinzigberg	Triebischtal	SW-Kanalisation	642,14 €	01.01.1990	Ortskanäle	69,4	130,4	642,14 €
156	INV-1990-031492 KS-012143-012145-Groitzsch Str	Triebischtal	SW-Kanalisation	3.591,55 €	01.01.1990	Ortskanäle	69,4	130,4	3.591,55 €
157	INV-1990-031495 KS-012145-012149-Groitzsch Str	Triebischtal	SW-Kanalisation	8.330,31 €	01.01.1990	Ortskanäle	69,4	130,4	8.330,31 €
158	INV-1990-031498 KS-012149-012151-Groitzsch Str	Triebischtal	SW-Kanalisation	1.818,04 €	01.01.1990	Ortskanäle	69,4	130,4	1.818,04 €
159	INV-1990-031502 KS-012149-012141-Groitzsch Str	Triebischtal	SW-Kanalisation	3.894,80 €	01.01.1990	Ortskanäle	69,4	130,4	3.894,80 €
160	INV-1990-031504 KS-012151-012153-Groitzsch Str	Triebischtal	SW-Kanalisation	3.407,42 €	01.01.1990	Ortskanäle	69,4	130,4	3.407,42 €
161	INV-1990-031508 KS-012153-012149-Groitzsch Str	Triebischtal	SW-Kanalisation	4.969,39 €	01.01.1990	Ortskanäle	69,4	130,4	4.969,39 €
162	INV-1990-031510 KS-012155-012153-Groitzsch Str	Triebischtal	SW-Kanalisation	6.411,19 €	01.01.1990	Ortskanäle	69,4	130,4	6.411,19 €
163	INV-1990-031513 KS-012165-012149-Groitzsch Str	Triebischtal	SW-Kanalisation	3.283,66 €	01.01.1990	Ortskanäle	69,4	130,4	3.283,66 €
164	INV-1990-031517 KS-012167-012151-Groitzsch Str	Triebischtal	SW-Kanalisation	6.508,11 €	01.01.1990	Ortskanäle	69,4	130,4	6.508,11 €
165	INV-1990-031828 DS-022_PW-Gars2-Nossener Str	Triebischtal	SW-Kanalisation	105.469,03 €	01.01.1990	Ortskanäle	69,4	130,4	105.469,03 €
166	INV-1990-031934 KS-032063-032065-Roth	Triebischtal	SW-Kanalisation	5.153,45 €	01.01.1990	Ortskanäle	69,4	130,4	5.153,45 €
167	INV-1990-031937 KS-032067-032069-Roth	Triebischtal	SW-Kanalisation	4.430,83 €	01.01.1990	Ortskanäle	69,4	130,4	4.430,83 €
168	INV-1990-031938 KS-032069-032071-Roth	Triebischtal	SW-Kanalisation	8.727,63 €	01.01.1990	Ortskanäle	69,4	130,4	8.727,63 €
169	INV-1990-031940 KS-032071-032073-Roth	Triebischtal	SW-Kanalisation	7.744,38 €	01.01.1990	Ortskanäle	69,4	130,4	7.744,38 €
170	INV-1990-031942 KS-032073-032075-Roth	Triebischtal	SW-Kanalisation	6.482,04 €	01.01.1990	Ortskanäle	69,4	130,4	6.482,04 €
171	INV-1990-031944 KS-032075--Rotschönberger Str	Triebischtal	SW-Kanalisation	6.403,23 €	01.01.1990	Ortskanäle	69,4	130,4	6.403,23 €
172	INV-1990-031947 KS-032077-032067-Roth	Triebischtal	SW-Kanalisation	11.413,49 €	01.01.1990	Ortskanäle	69,4	130,4	11.413,49 €

Anlage 1: Betriebsnotwendiges Anlagevermögen

Nr.	Bezeichnung	Entsorgungsgebiet	Verteilungsschlüssel	Anteil Schmutzwasserentsorgung			
				Anschaffungs- und Herstellkosten	Wiederbeschaffungszeitwerte	Finanzbedarf im Zeitraum 1990 bis 2045	Finanzbedarf im Zeitraum 2022 bis 2045
130	INV-1990-030533 SW_032073_Rotschönberger Str	Triebischtal	SW-Kanalisation	642,14 €	1.206,56 €	642,14 €	0,00 €
131	INV-1990-030538 SW_032075_Rotschönberger Str	Triebischtal	SW-Kanalisation	642,14 €	1.206,56 €	642,14 €	0,00 €
132	INV-1990-030541 SW_032077_Rotschönberger Str	Triebischtal	SW-Kanalisation	642,14 €	1.206,56 €	642,14 €	0,00 €
133	INV-1990-030544 SW_032079_Rotschönberger Str	Triebischtal	SW-Kanalisation	642,14 €	1.206,56 €	642,14 €	0,00 €
134	INV-1990-030546 SW_032081_Rotschönberger Str	Triebischtal	SW-Kanalisation	642,14 €	1.206,56 €	642,14 €	0,00 €
135	INV-1990-030549 SW_032083_Rotschönberger Str	Triebischtal	SW-Kanalisation	642,14 €	1.206,56 €	642,14 €	0,00 €
136	INV-1990-030554 SW_032085_Rotschönberger Str	Triebischtal	SW-Kanalisation	642,14 €	1.206,56 €	642,14 €	0,00 €
137	INV-1990-030557 SW_032087_Rotschönberger Str	Triebischtal	SW-Kanalisation	642,14 €	1.206,56 €	642,14 €	0,00 €
138	INV-1990-030560 SW_032089_Rotschönberger Str	Triebischtal	SW-Kanalisation	642,14 €	1.206,56 €	642,14 €	0,00 €
139	INV-1990-030829 SW_012137_Sportplatzweg	Triebischtal	SW-Kanalisation	642,14 €	1.206,56 €	642,14 €	0,00 €
140	INV-1990-031010 SW_112087_Talstraße_Roitzschen	Triebischtal	SW-Kanalisation	642,14 €	1.206,56 €	642,14 €	0,00 €
141	INV-1990-031052 SW_032091_Tanneb Str	Triebischtal	SW-Kanalisation	642,14 €	1.206,56 €	642,14 €	0,00 €
142	INV-1990-031054 SW_032093_Tanneb Str	Triebischtal	SW-Kanalisation	642,14 €	1.206,56 €	642,14 €	0,00 €
143	INV-1990-031057 SW_032095_Tanneb Str	Triebischtal	SW-Kanalisation	642,14 €	1.206,56 €	642,14 €	0,00 €
144	INV-1990-031094 SW_192057-unbek Str Ullendorf	Triebischtal	SW-Kanalisation	642,14 €	1.206,56 €	642,14 €	0,00 €
145	INV-1990-031097 SW_192059-unbek Str Ullendorf	Triebischtal	SW-Kanalisation	642,14 €	1.206,56 €	642,14 €	0,00 €
146	INV-1990-031099 SW_192063-unbek Str Ullendorf	Triebischtal	SW-Kanalisation	642,14 €	1.206,56 €	642,14 €	0,00 €
147	INV-1990-031103 SW_192065-unbek Str Ullendorf	Triebischtal	SW-Kanalisation	642,14 €	1.206,56 €	642,14 €	0,00 €
148	INV-1990-031106 SW_192067-unbek Str Ullendorf	Triebischtal	SW-Kanalisation	642,14 €	1.206,56 €	642,14 €	0,00 €
149	INV-1990-031108 SW_192069-unbek Str Ullendorf	Triebischtal	SW-Kanalisation	642,14 €	1.206,56 €	642,14 €	0,00 €
150	INV-1990-031111 SW_192071-unbek Str Ullendorf	Triebischtal	SW-Kanalisation	934,03 €	1.755,01 €	934,03 €	0,00 €
151	INV-1990-031114 SW_192073-unbek Str Ullendorf	Triebischtal	SW-Kanalisation	788,08 €	1.480,77 €	788,08 €	0,00 €
152	INV-1990-031117 SW_192075-unbek Str Ullendorf	Triebischtal	SW-Kanalisation	934,03 €	1.755,01 €	934,03 €	0,00 €
153	INV-1990-031120 SW_192077-unbek Str Ullendorf	Triebischtal	SW-Kanalisation	934,03 €	1.755,01 €	934,03 €	0,00 €
154	INV-1990-031123 SW_192079-unbek Str Ullendorf	Triebischtal	SW-Kanalisation	642,14 €	1.206,56 €	642,14 €	0,00 €
155	INV-1990-031229 SW_062297_Zum Pinzigberg	Triebischtal	SW-Kanalisation	642,14 €	1.206,56 €	642,14 €	0,00 €
156	INV-1990-031492 KS-012143-012145-Groitzsch Str	Triebischtal	SW-Kanalisation	3.591,55 €	6.748,39 €	3.591,55 €	0,00 €
157	INV-1990-031495 KS-012145-012149-Groitzsch Str	Triebischtal	SW-Kanalisation	8.330,31 €	15.652,34 €	8.330,31 €	0,00 €
158	INV-1990-031498 KS-012149-012151-Groitzsch Str	Triebischtal	SW-Kanalisation	1.818,04 €	3.416,03 €	1.818,04 €	0,00 €
159	INV-1990-031502 KS-012149-012141-Groitzsch Str	Triebischtal	SW-Kanalisation	3.894,80 €	7.318,18 €	3.894,80 €	0,00 €
160	INV-1990-031504 KS-012151-012153-Groitzsch Str	Triebischtal	SW-Kanalisation	3.407,42 €	6.402,41 €	3.407,42 €	0,00 €
161	INV-1990-031508 KS-012153-012149-Groitzsch Str	Triebischtal	SW-Kanalisation	4.969,39 €	9.337,30 €	4.969,39 €	0,00 €
162	INV-1990-031510 KS-012155-012153-Groitzsch Str	Triebischtal	SW-Kanalisation	6.411,19 €	12.046,39 €	6.411,19 €	0,00 €
163	INV-1990-031513 KS-012165-012149-Groitzsch Str	Triebischtal	SW-Kanalisation	3.283,66 €	6.169,87 €	3.283,66 €	0,00 €
164	INV-1990-031517 KS-012167-012151-Groitzsch Str	Triebischtal	SW-Kanalisation	6.508,11 €	12.228,49 €	6.508,11 €	0,00 €
165	INV-1990-031828 DS-022_PW-Gars2-Nossener Str	Triebischtal	SW-Kanalisation	105.469,03 €	198.172,36 €	105.469,03 €	0,00 €
166	INV-1990-031934 KS-032063-032065-Roth	Triebischtal	SW-Kanalisation	5.153,45 €	9.683,14 €	5.153,45 €	0,00 €
167	INV-1990-031937 KS-032067-032069-Roth	Triebischtal	SW-Kanalisation	4.430,83 €	8.325,36 €	4.430,83 €	0,00 €
168	INV-1990-031938 KS-032069-032071-Roth	Triebischtal	SW-Kanalisation	8.727,63 €	16.398,89 €	8.727,63 €	0,00 €
169	INV-1990-031940 KS-032071-032073-Roth	Triebischtal	SW-Kanalisation	7.744,38 €	14.551,40 €	7.744,38 €	0,00 €
170	INV-1990-031942 KS-032073-032075-Roth	Triebischtal	SW-Kanalisation	6.482,04 €	12.179,51 €	6.482,04 €	0,00 €
171	INV-1990-031944 KS-032075--Rotschönberger Str	Triebischtal	SW-Kanalisation	6.403,23 €	12.031,43 €	6.403,23 €	0,00 €
172	INV-1990-031947 KS-032077-032067-Roth	Triebischtal	SW-Kanalisation	11.413,49 €	21.445,52 €	11.413,49 €	0,00 €

Anlage 1: Betriebsnotwendiges Anlagevermögen

Nr.	Bezeichnung	Entsorgungsgebiet	Verteilungsschlüssel	Anschaffungs- und Herstellkosten	Aktivierungsdatum	Baupreisindizes			Eigenanteil Anschaffungs- und Herstellkosten	
						Indexgruppe	Preisindex im Baujahr	aktueller Preisindex		
173	INV-1990-031948	KS-032079-032081-Roth	Triebischtal	SW-Kanalisation	7.665,26 €	01.01.1990	Ortskanäle	69,4	130,4	7.665,26 €
174	INV-1990-031951	KS-032081-032067-Roth	Triebischtal	SW-Kanalisation	7.043,78 €	01.01.1990	Ortskanäle	69,4	130,4	7.043,78 €
175	INV-1990-031952	KS-032083-032073-Roth	Triebischtal	SW-Kanalisation	7.694,58 €	01.01.1990	Ortskanäle	69,4	130,4	7.694,58 €
176	INV-1990-031955	KS-032085-032083-Roth	Triebischtal	SW-Kanalisation	10.178,77 €	01.01.1990	Ortskanäle	69,4	130,4	10.178,77 €
177	INV-1990-031957	KS-032085-032067-Roth	Triebischtal	SW-Kanalisation	10.241,13 €	01.01.1990	Ortskanäle	69,4	130,4	10.241,13 €
178	INV-1990-031958	KS-032087-032085-Roth	Triebischtal	SW-Kanalisation	6.982,81 €	01.01.1990	Ortskanäle	69,4	130,4	6.982,81 €
179	INV-1990-031960	KS-032089-032087-Roth	Triebischtal	SW-Kanalisation	5.903,07 €	01.01.1990	Ortskanäle	69,4	130,4	5.903,07 €
180	INV-1990-032002	KS-032091-032089-Tanneb Str	Triebischtal	SW-Kanalisation	3.912,96 €	01.01.1990	Ortskanäle	69,4	130,4	3.912,96 €
181	INV-1990-032004	KS-032093-032091-Tanneb Str	Triebischtal	SW-Kanalisation	4.693,19 €	01.01.1990	Ortskanäle	69,4	130,4	4.693,19 €
182	INV-1990-032007	KS-032095-032093-Tanneb Str	Triebischtal	SW-Kanalisation	4.686,72 €	01.01.1990	Ortskanäle	69,4	130,4	4.686,72 €
183	INV-1990-032194	KS-062133--Bahngäßchen-Miltitz	Triebischtal	SW-Kanalisation	1.147,43 €	01.01.1990	Ortskanäle	69,4	130,4	1.147,43 €
184	INV-1990-032202	KS-062173-062145-Bahngäßchen	Triebischtal	SW-Kanalisation	1.968,59 €	01.01.1990	Ortskanäle	69,4	130,4	1.968,59 €
185	INV-1990-032204	KS-062299-062137-Bahngäßchen	Triebischtal	SW-Kanalisation	3.900,73 €	01.01.1990	Ortskanäle	69,4	130,4	3.900,73 €
186	INV-1990-032288	KS-062265-062253-HauS	Triebischtal	SW-Kanalisation	6.777,26 €	01.01.1990	Ortskanäle	69,4	130,4	6.777,26 €
187	INV-1990-032289	KS-062267-062265-HauS	Triebischtal	SW-Kanalisation	7.185,11 €	01.01.1990	Ortskanäle	69,4	130,4	7.185,11 €
188	INV-1990-032290	KS-062269-062267-HauS	Triebischtal	SW-Kanalisation	6.259,88 €	01.01.1990	Ortskanäle	69,4	130,4	6.259,88 €
189	INV-1990-032291	KS-062271-062269-HauS	Triebischtal	SW-Kanalisation	3.341,00 €	01.01.1990	Ortskanäle	69,4	130,4	3.341,00 €
190	INV-1990-032292	KS-062273-062269-HauS	Triebischtal	SW-Kanalisation	5.106,29 €	01.01.1990	Ortskanäle	69,4	130,4	5.106,29 €
191	INV-1990-032293	KS-062275-062273-HauS	Triebischtal	SW-Kanalisation	5.943,41 €	01.01.1990	Ortskanäle	69,4	130,4	5.943,41 €
192	INV-1990-032379	KS-062277--Talstraße-Miltitz	Triebischtal	SW-Kanalisation	1.698,43 €	01.01.1990	Ortskanäle	69,4	130,4	1.698,43 €
193	INV-1990-032392	KS-062053-062297-Zum Pinizigb	Triebischtal	SW-Kanalisation	7.036,73 €	01.01.1990	Ortskanäle	69,4	130,4	7.036,73 €
194	INV-1990-032396	KS-062297-062097-Zum Pinizigb	Triebischtal	SW-Kanalisation	6.753,83 €	01.01.1990	Ortskanäle	69,4	130,4	6.753,83 €
195	INV-1990-032621	KS-112087-112061-Talstraße	Triebischtal	SW-Kanalisation	5.403,53 €	01.01.1990	Ortskanäle	69,4	130,4	5.403,53 €
196	INV-1990-032653	KS-112_kVS-11-PW-Lei-ZLL	Triebischtal	SW-Kanalisation	7.193,10 €	01.01.1990	Ortskanäle	69,4	130,4	7.193,10 €
197	INV-1990-033478	KS-182091--HauS	Triebischtal	SW-Kanalisation	1.043,13 €	01.01.1990	Ortskanäle	69,4	130,4	1.043,13 €
198	INV-1990-033834	KS-192047-192053-Kob	Triebischtal	SW-Kanalisation	4.465,92 €	01.01.1990	Ortskanäle	69,4	130,4	4.465,92 €
199	INV-1990-033836	KS-192049-192051-Kob	Triebischtal	SW-Kanalisation	2.728,52 €	01.01.1990	Ortskanäle	69,4	130,4	2.728,52 €
200	INV-1990-033838	KS-192051-192047-Kob	Triebischtal	SW-Kanalisation	2.566,48 €	01.01.1990	Ortskanäle	69,4	130,4	2.566,48 €
201	INV-1990-033840	KS-192055-192053-Kob	Triebischtal	SW-Kanalisation	439,48 €	01.01.1990	Ortskanäle	69,4	130,4	439,48 €
202	INV-1990-033842	KS-192073-192075-Kob	Triebischtal	SW-Kanalisation	1.698,21 €	01.01.1990	Ortskanäle	69,4	130,4	1.698,21 €
203	INV-1990-033844	KS-192083-192039-Kob	Triebischtal	SW-Kanalisation	3.594,03 €	01.01.1990	Ortskanäle	69,4	130,4	3.594,03 €
204	INV-1990-033880	KS-192053-192057-unbek Str-Ull	Triebischtal	SW-Kanalisation	2.408,24 €	01.01.1990	Ortskanäle	69,4	130,4	2.408,24 €
205	INV-1990-033882	KS-192057-192059-unbek Str-Ull	Triebischtal	SW-Kanalisation	970,95 €	01.01.1990	Ortskanäle	69,4	130,4	970,95 €
206	INV-1990-033884	KS-192059-192061-unbek Str-Ull	Triebischtal	SW-Kanalisation	1.346,73 €	01.01.1990	Ortskanäle	69,4	130,4	1.346,73 €
207	INV-1990-033886	KS-192061-192065-unbek Str-Ull	Triebischtal	SW-Kanalisation	639,48 €	01.01.1990	Ortskanäle	69,4	130,4	639,48 €
208	INV-1990-033888	KS-192063-192061-unbek Str-Ull	Triebischtal	SW-Kanalisation	2.716,79 €	01.01.1990	Ortskanäle	69,4	130,4	2.716,79 €
209	INV-1990-033890	KS-192065-192067-unbek Str-Ull	Triebischtal	SW-Kanalisation	863,39 €	01.01.1990	Ortskanäle	69,4	130,4	863,39 €
210	INV-1990-033892	KS-192067-192069-unbek Str-Ull	Triebischtal	SW-Kanalisation	2.886,95 €	01.01.1990	Ortskanäle	69,4	130,4	2.886,95 €
211	INV-1990-033894	KS-192069-192071-unbek Str-Ull	Triebischtal	SW-Kanalisation	3.077,56 €	01.01.1990	Ortskanäle	69,4	130,4	3.077,56 €
212	INV-1990-033896	KS-192071-192073-unbek Str-Ull	Triebischtal	SW-Kanalisation	3.132,96 €	01.01.1990	Ortskanäle	69,4	130,4	3.132,96 €
213	INV-1990-033898	KS-192075-192077-unbek Str-Ull	Triebischtal	SW-Kanalisation	848,82 €	01.01.1990	Ortskanäle	69,4	130,4	848,82 €
214	INV-1990-033900	KS-192077-192079-unbek Str-Ull	Triebischtal	SW-Kanalisation	4.464,77 €	01.01.1990	Ortskanäle	69,4	130,4	4.464,77 €
215	INV-1990-033902	KS-192079-unbek Str Ullendorf	Triebischtal	SW-Kanalisation	2.043,34 €	01.01.1990	Ortskanäle	69,4	130,4	2.043,34 €

Anlage 1: Betriebsnotwendiges Anlagevermögen

Nr.	Bezeichnung	Entsorgungsgebiet	Verteilungsschlüssel	Anteil Schmutzwasserentsorgung			
				Anschaffungs- und Herstellkosten	Wiederbeschaffungszeitwerte	Finanzbedarf im Zeitraum 1990 bis 2045	Finanzbedarf im Zeitraum 2022 bis 2045
173	INV-1990-031948 KS-032079-032081-Roth	Triebischtal	SW-Kanalisation	7.665,26 €	14.402,74 €	7.665,26 €	0,00 €
174	INV-1990-031951 KS-032081-032067-Roth	Triebischtal	SW-Kanalisation	7.043,78 €	13.235,00 €	7.043,78 €	0,00 €
175	INV-1990-031952 KS-032083-032073-Roth	Triebischtal	SW-Kanalisation	7.694,58 €	14.457,83 €	7.694,58 €	0,00 €
176	INV-1990-031955 KS-032085-032083-Roth	Triebischtal	SW-Kanalisation	10.178,77 €	19.125,53 €	10.178,77 €	0,00 €
177	INV-1990-031957 KS-032085-032067-Roth	Triebischtal	SW-Kanalisation	10.241,13 €	19.242,70 €	10.241,13 €	0,00 €
178	INV-1990-031958 KS-032087-032085-Roth	Triebischtal	SW-Kanalisation	6.982,81 €	13.120,44 €	6.982,81 €	0,00 €
179	INV-1990-031960 KS-032089-032087-Roth	Triebischtal	SW-Kanalisation	5.903,07 €	11.091,65 €	5.903,07 €	0,00 €
180	INV-1990-032002 KS-032091-032089-Tanneb Str	Triebischtal	SW-Kanalisation	3.912,96 €	7.352,31 €	3.912,96 €	0,00 €
181	INV-1990-032004 KS-032093-032091-Tanneb Str	Triebischtal	SW-Kanalisation	4.693,19 €	8.818,33 €	4.693,19 €	0,00 €
182	INV-1990-032007 KS-032095-032093-Tanneb Str	Triebischtal	SW-Kanalisation	4.686,72 €	8.806,17 €	4.686,72 €	0,00 €
183	INV-1990-032194 KS-062133--Bahngäßchen-Miltitz	Triebischtal	SW-Kanalisation	1.147,43 €	2.155,98 €	1.147,43 €	0,00 €
184	INV-1990-032202 KS-062173-062145-Bahngäßchen	Triebischtal	SW-Kanalisation	1.968,59 €	3.698,91 €	1.968,59 €	0,00 €
185	INV-1990-032204 KS-062299-062137-Bahngäßchen	Triebischtal	SW-Kanalisation	3.900,73 €	7.329,33 €	3.900,73 €	0,00 €
186	INV-1990-032288 KS-062265-062253-HauS	Triebischtal	SW-Kanalisation	6.777,26 €	12.734,22 €	6.777,26 €	0,00 €
187	INV-1990-032289 KS-062267-062265-HauS	Triebischtal	SW-Kanalisation	7.185,11 €	13.500,55 €	7.185,11 €	0,00 €
188	INV-1990-032290 KS-062269-062267-HauS	Triebischtal	SW-Kanalisation	6.259,88 €	11.762,08 €	6.259,88 €	0,00 €
189	INV-1990-032291 KS-062271-062269-HauS	Triebischtal	SW-Kanalisation	3.341,00 €	6.277,61 €	3.341,00 €	0,00 €
190	INV-1990-032292 KS-062273-062269-HauS	Triebischtal	SW-Kanalisation	5.106,29 €	9.594,53 €	5.106,29 €	0,00 €
191	INV-1990-032293 KS-062275-062273-HauS	Triebischtal	SW-Kanalisation	5.943,41 €	11.167,44 €	5.943,41 €	0,00 €
192	INV-1990-032379 KS-062277--Talstraße-Miltitz	Triebischtal	SW-Kanalisation	1.698,43 €	3.191,29 €	1.698,43 €	0,00 €
193	INV-1990-032392 KS-062053-062297-Zum Pinizigb	Triebischtal	SW-Kanalisation	7.036,73 €	13.221,75 €	7.036,73 €	0,00 €
194	INV-1990-032396 KS-062297-062097-Zum Pinizigb	Triebischtal	SW-Kanalisation	6.753,83 €	12.690,19 €	6.753,83 €	0,00 €
195	INV-1990-032621 KS-112087-112061-Talstraße	Triebischtal	SW-Kanalisation	5.403,53 €	10.153,03 €	5.403,53 €	0,00 €
196	INV-1990-032653 KS-112_KVS-11-PW-Lei-ZLL	Triebischtal	SW-Kanalisation	7.193,10 €	13.515,57 €	7.193,10 €	0,00 €
197	INV-1990-033478 KS-182091--HauS	Triebischtal	SW-Kanalisation	1.043,13 €	1.960,00 €	1.043,13 €	0,00 €
198	INV-1990-033834 KS-192047-192053-Kob	Triebischtal	SW-Kanalisation	4.465,92 €	8.391,30 €	4.465,92 €	0,00 €
199	INV-1990-033836 KS-192049-192051-Kob	Triebischtal	SW-Kanalisation	2.728,52 €	5.126,79 €	2.728,52 €	0,00 €
200	INV-1990-033838 KS-192051-192047-Kob	Triebischtal	SW-Kanalisation	2.566,48 €	4.822,32 €	2.566,48 €	0,00 €
201	INV-1990-033840 KS-192055-192053-Kob	Triebischtal	SW-Kanalisation	439,48 €	825,77 €	439,48 €	0,00 €
202	INV-1990-033842 KS-192073-192075-Kob	Triebischtal	SW-Kanalisation	1.698,21 €	3.190,87 €	1.698,21 €	0,00 €
203	INV-1990-033844 KS-192083-192039-Kob	Triebischtal	SW-Kanalisation	3.594,03 €	6.753,05 €	3.594,03 €	0,00 €
204	INV-1990-033880 KS-192053-192057-unbek Str-Ull	Triebischtal	SW-Kanalisation	2.408,24 €	4.524,99 €	2.408,24 €	0,00 €
205	INV-1990-033882 KS-192057-192059-unbek Str-Ull	Triebischtal	SW-Kanalisation	970,95 €	1.824,38 €	970,95 €	0,00 €
206	INV-1990-033884 KS-192059-192061-unbek Str-Ull	Triebischtal	SW-Kanalisation	1.346,73 €	2.530,46 €	1.346,73 €	0,00 €
207	INV-1990-033886 KS-192061-192065-unbek Str-Ull	Triebischtal	SW-Kanalisation	639,48 €	1.201,56 €	639,48 €	0,00 €
208	INV-1990-033888 KS-192063-192061-unbek Str-Ull	Triebischtal	SW-Kanalisation	2.716,79 €	5.104,75 €	2.716,79 €	0,00 €
209	INV-1990-033890 KS-192065-192067-unbek Str-Ull	Triebischtal	SW-Kanalisation	863,39 €	1.622,28 €	863,39 €	0,00 €
210	INV-1990-033892 KS-192067-192069-unbek Str-Ull	Triebischtal	SW-Kanalisation	2.886,95 €	5.424,47 €	2.886,95 €	0,00 €
211	INV-1990-033894 KS-192069-192071-unbek Str-Ull	Triebischtal	SW-Kanalisation	3.077,56 €	5.782,62 €	3.077,56 €	0,00 €
212	INV-1990-033896 KS-192071-192073-unbek Str-Ull	Triebischtal	SW-Kanalisation	3.132,96 €	5.886,71 €	3.132,96 €	0,00 €
213	INV-1990-033898 KS-192075-192077-unbek Str-Ull	Triebischtal	SW-Kanalisation	848,82 €	1.594,90 €	848,82 €	0,00 €
214	INV-1990-033900 KS-192077-192079-unbek Str-Ull	Triebischtal	SW-Kanalisation	4.464,77 €	8.389,14 €	4.464,77 €	0,00 €
215	INV-1990-033902 KS-192079-unbek Str Ullendorf	Triebischtal	SW-Kanalisation	2.043,34 €	3.839,36 €	2.043,34 €	0,00 €

Anlage 1: Betriebsnotwendiges Anlagevermögen

Nr.	Bezeichnung	Entsorgungsgebiet	Verteilungsschlüssel	Anschaffungs- und Herstellkosten	Aktivierungsdatum	Baupreisindizes		Eigenanteil Anschaffungs- und Herstellkosten		
						Indexgruppe	Preisindex im Baujahr aktueller Preisindex			
216	INV-1990-034280	HA SW 1 Schulstraße	Triebischtal	SW-Kanalisation	733,06 €	01.01.1990	Ortskanäle	69,4	130,4	733,06 €
217	INV-1990-034282	HA SW 2 Schulstraße	Triebischtal	SW-Kanalisation	733,06 €	01.01.1990	Ortskanäle	69,4	130,4	733,06 €
218	INV-1990-034284	HA SW 3 Schulstraße	Triebischtal	SW-Kanalisation	733,06 €	01.01.1990	Ortskanäle	69,4	130,4	733,06 €
219	INV-1990-034286	HA SW 4 Schulstraße	Triebischtal	SW-Kanalisation	733,06 €	01.01.1990	Ortskanäle	69,4	130,4	733,06 €
220	INV-1990-034288	HA SW 5 Schulstraße	Triebischtal	SW-Kanalisation	733,06 €	01.01.1990	Ortskanäle	69,4	130,4	733,06 €
221	INV-1990-034290	HA SW 6 Schulstraße	Triebischtal	SW-Kanalisation	733,06 €	01.01.1990	Ortskanäle	69,4	130,4	733,06 €
222	INV-1990-034292	HA SW 7 Schulstraße	Triebischtal	SW-Kanalisation	733,06 €	01.01.1990	Ortskanäle	69,4	130,4	733,06 €
223	INV-1990-034294	HA SW 8 Schulstraße	Triebischtal	SW-Kanalisation	733,06 €	01.01.1990	Ortskanäle	69,4	130,4	733,06 €
224	INV-1990-034296	HA SW 9 Schulstraße	Triebischtal	SW-Kanalisation	733,06 €	01.01.1990	Ortskanäle	69,4	130,4	733,06 €
225	INV-1990-034298	HA SW 1 Groitzscher Straße	Triebischtal	SW-Kanalisation	733,06 €	01.01.1990	Ortskanäle	69,4	130,4	733,06 €
226	INV-1990-034300	HA SW 2 Groitzscher Straße	Triebischtal	SW-Kanalisation	733,06 €	01.01.1990	Ortskanäle	69,4	130,4	733,06 €
227	INV-1990-034302	HA SW 3 Groitzscher Straße	Triebischtal	SW-Kanalisation	733,06 €	01.01.1990	Ortskanäle	69,4	130,4	733,06 €
228	INV-1990-034304	HA SW 4 Groitzscher Straße	Triebischtal	SW-Kanalisation	733,06 €	01.01.1990	Ortskanäle	69,4	130,4	733,06 €
229	INV-1990-034306	HA SW 5 Groitzscher Straße	Triebischtal	SW-Kanalisation	733,06 €	01.01.1990	Ortskanäle	69,4	130,4	733,06 €
230	INV-1990-034308	HA SW 6 Groitzscher Straße	Triebischtal	SW-Kanalisation	733,06 €	01.01.1990	Ortskanäle	69,4	130,4	733,06 €
231	INV-1990-034310	HA SW 7 Groitzscher Straße	Triebischtal	SW-Kanalisation	733,06 €	01.01.1990	Ortskanäle	69,4	130,4	733,06 €
232	INV-1990-034312	HA SW 8 Groitzscher Straße	Triebischtal	SW-Kanalisation	733,06 €	01.01.1990	Ortskanäle	69,4	130,4	733,06 €
233	INV-1990-034314	HA SW 9 Groitzscher Straße	Triebischtal	SW-Kanalisation	733,06 €	01.01.1990	Ortskanäle	69,4	130,4	733,06 €
234	INV-1990-034316	HA SW 10 Groitzscher Straße	Triebischtal	SW-Kanalisation	733,06 €	01.01.1990	Ortskanäle	69,4	130,4	733,06 €
235	INV-1990-034318	HA SW 1 Markt	Triebischtal	SW-Kanalisation	733,06 €	01.01.1990	Ortskanäle	69,4	130,4	733,06 €
236	INV-1990-034320	HA SW 2 Markt	Triebischtal	SW-Kanalisation	733,06 €	01.01.1990	Ortskanäle	69,4	130,4	733,06 €
237	INV-1990-034322	HA SW 3 Markt	Triebischtal	SW-Kanalisation	733,06 €	01.01.1990	Ortskanäle	69,4	130,4	733,06 €
238	INV-1990-034324	HA SW 1 Sportplatzweg	Triebischtal	SW-Kanalisation	733,06 €	01.01.1990	Ortskanäle	69,4	130,4	733,06 €
239	INV-1990-034326	HA SW 2 Sportplatzweg	Triebischtal	SW-Kanalisation	733,06 €	01.01.1990	Ortskanäle	69,4	130,4	733,06 €
240	INV-1990-034328	HA SW 3 Sportplatzweg	Triebischtal	SW-Kanalisation	733,06 €	01.01.1990	Ortskanäle	69,4	130,4	733,06 €
241	INV-1990-034330	HA SW 4 Sportplatzweg	Triebischtal	SW-Kanalisation	733,06 €	01.01.1990	Ortskanäle	69,4	130,4	733,06 €
242	INV-1990-034332	HA SW 1 Zur Bayerhöhe	Triebischtal	SW-Kanalisation	733,06 €	01.01.1990	Ortskanäle	69,4	130,4	733,06 €
243	INV-1990-034334	HA SW 2 Zur Bayerhöhe	Triebischtal	SW-Kanalisation	733,06 €	01.01.1990	Ortskanäle	69,4	130,4	733,06 €
244	INV-1990-034336	HA SW 3 Zur Bayerhöhe	Triebischtal	SW-Kanalisation	733,06 €	01.01.1990	Ortskanäle	69,4	130,4	733,06 €
245	INV-1990-034338	HA SW 4 Zur Bayerhöhe	Triebischtal	SW-Kanalisation	733,06 €	01.01.1990	Ortskanäle	69,4	130,4	733,06 €
246	INV-1990-034340	HA SW 5 Zur Bayerhöhe	Triebischtal	SW-Kanalisation	733,06 €	01.01.1990	Ortskanäle	69,4	130,4	733,06 €
247	INV-1990-034342	HA SW 6 Zur Bayerhöhe	Triebischtal	SW-Kanalisation	733,06 €	01.01.1990	Ortskanäle	69,4	130,4	733,06 €
248	INV-1990-034344	HA SW 7 Zur Bayerhöhe	Triebischtal	SW-Kanalisation	733,06 €	01.01.1990	Ortskanäle	69,4	130,4	733,06 €
249	INV-1990-034346	HA SW 8 Zur Bayerhöhe	Triebischtal	SW-Kanalisation	733,06 €	01.01.1990	Ortskanäle	69,4	130,4	733,06 €
250	INV-1990-034348	HA SW 9 Zur Bayerhöhe	Triebischtal	SW-Kanalisation	733,06 €	01.01.1990	Ortskanäle	69,4	130,4	733,06 €
251	INV-1990-034350	HA SW 10 Zur Bayerhöhe	Triebischtal	SW-Kanalisation	733,06 €	01.01.1990	Ortskanäle	69,4	130,4	733,06 €
252	INV-1990-034352	HA SW 11 Zur Bayerhöhe	Triebischtal	SW-Kanalisation	733,06 €	01.01.1990	Ortskanäle	69,4	130,4	733,06 €
253	INV-1990-034354	HA SW 12 Zur Bayerhöhe	Triebischtal	SW-Kanalisation	733,06 €	01.01.1990	Ortskanäle	69,4	130,4	733,06 €
254	INV-1990-034356	HA SW 13 Zur Bayerhöhe	Triebischtal	SW-Kanalisation	733,06 €	01.01.1990	Ortskanäle	69,4	130,4	733,06 €
255	INV-1990-034358	HA SW 14 Zur Bayerhöhe	Triebischtal	SW-Kanalisation	733,06 €	01.01.1990	Ortskanäle	69,4	130,4	733,06 €
256	INV-1990-034360	HA SW 15 Zur Bayerhöhe	Triebischtal	SW-Kanalisation	733,06 €	01.01.1990	Ortskanäle	69,4	130,4	733,06 €
257	INV-1990-034362	HA SW 16 Zur Bayerhöhe	Triebischtal	SW-Kanalisation	733,06 €	01.01.1990	Ortskanäle	69,4	130,4	733,06 €
258	INV-1990-034364	HA SW 17 Zur Bayerhöhe	Triebischtal	SW-Kanalisation	733,06 €	01.01.1990	Ortskanäle	69,4	130,4	733,06 €

Anlage 1: Betriebsnotwendiges Anlagevermögen

Nr.	Bezeichnung	Entsorgungsgebiet	Verteilungsschlüssel	Anteil Schmutzwasserentsorgung				
				Anschaffungs- und Herstellkosten	Wiederbeschaffungszeitwerte	Finanzbedarf im Zeitraum 1990 bis 2045	Finanzbedarf im Zeitraum 2022 bis 2045	
216	INV-1990-034280	HA SW 1 Schulstraße	Triebischtal	SW-Kanalisation	733,06 €	1.377,39 €	733,06 €	0,00 €
217	INV-1990-034282	HA SW 2 Schulstraße	Triebischtal	SW-Kanalisation	733,06 €	1.377,39 €	733,06 €	0,00 €
218	INV-1990-034284	HA SW 3 Schulstraße	Triebischtal	SW-Kanalisation	733,06 €	1.377,39 €	733,06 €	0,00 €
219	INV-1990-034286	HA SW 4 Schulstraße	Triebischtal	SW-Kanalisation	733,06 €	1.377,39 €	733,06 €	0,00 €
220	INV-1990-034288	HA SW 5 Schulstraße	Triebischtal	SW-Kanalisation	733,06 €	1.377,39 €	733,06 €	0,00 €
221	INV-1990-034290	HA SW 6 Schulstraße	Triebischtal	SW-Kanalisation	733,06 €	1.377,39 €	733,06 €	0,00 €
222	INV-1990-034292	HA SW 7 Schulstraße	Triebischtal	SW-Kanalisation	733,06 €	1.377,39 €	733,06 €	0,00 €
223	INV-1990-034294	HA SW 8 Schulstraße	Triebischtal	SW-Kanalisation	733,06 €	1.377,39 €	733,06 €	0,00 €
224	INV-1990-034296	HA SW 9 Schulstraße	Triebischtal	SW-Kanalisation	733,06 €	1.377,39 €	733,06 €	0,00 €
225	INV-1990-034298	HA SW 1 Groitzscher Straße	Triebischtal	SW-Kanalisation	733,06 €	1.377,39 €	733,06 €	0,00 €
226	INV-1990-034300	HA SW 2 Groitzscher Straße	Triebischtal	SW-Kanalisation	733,06 €	1.377,39 €	733,06 €	0,00 €
227	INV-1990-034302	HA SW 3 Groitzscher Straße	Triebischtal	SW-Kanalisation	733,06 €	1.377,39 €	733,06 €	0,00 €
228	INV-1990-034304	HA SW 4 Groitzscher Straße	Triebischtal	SW-Kanalisation	733,06 €	1.377,39 €	733,06 €	0,00 €
229	INV-1990-034306	HA SW 5 Groitzscher Straße	Triebischtal	SW-Kanalisation	733,06 €	1.377,39 €	733,06 €	0,00 €
230	INV-1990-034308	HA SW 6 Groitzscher Straße	Triebischtal	SW-Kanalisation	733,06 €	1.377,39 €	733,06 €	0,00 €
231	INV-1990-034310	HA SW 7 Groitzscher Straße	Triebischtal	SW-Kanalisation	733,06 €	1.377,39 €	733,06 €	0,00 €
232	INV-1990-034312	HA SW 8 Groitzscher Straße	Triebischtal	SW-Kanalisation	733,06 €	1.377,39 €	733,06 €	0,00 €
233	INV-1990-034314	HA SW 9 Groitzscher Straße	Triebischtal	SW-Kanalisation	733,06 €	1.377,39 €	733,06 €	0,00 €
234	INV-1990-034316	HA SW 10 Groitzscher Straße	Triebischtal	SW-Kanalisation	733,06 €	1.377,39 €	733,06 €	0,00 €
235	INV-1990-034318	HA SW 1 Markt	Triebischtal	SW-Kanalisation	733,06 €	1.377,39 €	733,06 €	0,00 €
236	INV-1990-034320	HA SW 2 Markt	Triebischtal	SW-Kanalisation	733,06 €	1.377,39 €	733,06 €	0,00 €
237	INV-1990-034322	HA SW 3 Markt	Triebischtal	SW-Kanalisation	733,06 €	1.377,39 €	733,06 €	0,00 €
238	INV-1990-034324	HA SW 1 Sportplatzweg	Triebischtal	SW-Kanalisation	733,06 €	1.377,39 €	733,06 €	0,00 €
239	INV-1990-034326	HA SW 2 Sportplatzweg	Triebischtal	SW-Kanalisation	733,06 €	1.377,39 €	733,06 €	0,00 €
240	INV-1990-034328	HA SW 3 Sportplatzweg	Triebischtal	SW-Kanalisation	733,06 €	1.377,39 €	733,06 €	0,00 €
241	INV-1990-034330	HA SW 4 Sportplatzweg	Triebischtal	SW-Kanalisation	733,06 €	1.377,39 €	733,06 €	0,00 €
242	INV-1990-034332	HA SW 1 Zur Bayerhöhe	Triebischtal	SW-Kanalisation	733,06 €	1.377,39 €	733,06 €	0,00 €
243	INV-1990-034334	HA SW 2 Zur Bayerhöhe	Triebischtal	SW-Kanalisation	733,06 €	1.377,39 €	733,06 €	0,00 €
244	INV-1990-034336	HA SW 3 Zur Bayerhöhe	Triebischtal	SW-Kanalisation	733,06 €	1.377,39 €	733,06 €	0,00 €
245	INV-1990-034338	HA SW 4 Zur Bayerhöhe	Triebischtal	SW-Kanalisation	733,06 €	1.377,39 €	733,06 €	0,00 €
246	INV-1990-034340	HA SW 5 Zur Bayerhöhe	Triebischtal	SW-Kanalisation	733,06 €	1.377,39 €	733,06 €	0,00 €
247	INV-1990-034342	HA SW 6 Zur Bayerhöhe	Triebischtal	SW-Kanalisation	733,06 €	1.377,39 €	733,06 €	0,00 €
248	INV-1990-034344	HA SW 7 Zur Bayerhöhe	Triebischtal	SW-Kanalisation	733,06 €	1.377,39 €	733,06 €	0,00 €
249	INV-1990-034346	HA SW 8 Zur Bayerhöhe	Triebischtal	SW-Kanalisation	733,06 €	1.377,39 €	733,06 €	0,00 €
250	INV-1990-034348	HA SW 9 Zur Bayerhöhe	Triebischtal	SW-Kanalisation	733,06 €	1.377,39 €	733,06 €	0,00 €
251	INV-1990-034350	HA SW 10 Zur Bayerhöhe	Triebischtal	SW-Kanalisation	733,06 €	1.377,39 €	733,06 €	0,00 €
252	INV-1990-034352	HA SW 11 Zur Bayerhöhe	Triebischtal	SW-Kanalisation	733,06 €	1.377,39 €	733,06 €	0,00 €
253	INV-1990-034354	HA SW 12 Zur Bayerhöhe	Triebischtal	SW-Kanalisation	733,06 €	1.377,39 €	733,06 €	0,00 €
254	INV-1990-034356	HA SW 13 Zur Bayerhöhe	Triebischtal	SW-Kanalisation	733,06 €	1.377,39 €	733,06 €	0,00 €
255	INV-1990-034358	HA SW 14 Zur Bayerhöhe	Triebischtal	SW-Kanalisation	733,06 €	1.377,39 €	733,06 €	0,00 €
256	INV-1990-034360	HA SW 15 Zur Bayerhöhe	Triebischtal	SW-Kanalisation	733,06 €	1.377,39 €	733,06 €	0,00 €
257	INV-1990-034362	HA SW 16 Zur Bayerhöhe	Triebischtal	SW-Kanalisation	733,06 €	1.377,39 €	733,06 €	0,00 €
258	INV-1990-034364	HA SW 17 Zur Bayerhöhe	Triebischtal	SW-Kanalisation	733,06 €	1.377,39 €	733,06 €	0,00 €

Anlage 1: Betriebsnotwendiges Anlagevermögen

Nr.	Bezeichnung	Entsorgungsgebiet	Verteilungsschlüssel	Anschaffungs- und Herstellkosten	Aktivierungsdatum	Baupreisindizes		Eigenanteil Anschaffungs- und Herstellkosten		
						Indexgruppe	Preisindex im Baujahr aktueller Preisindex			
259	INV-1990-034366	HA SW 18 Zur Bayerhöhe	Triebischtal	SW-Kanalisation	733,06 €	01.01.1990	Ortskanäle	69,4	130,4	733,06 €
260	INV-1990-034368	HA SW 19 Zur Bayerhöhe	Triebischtal	SW-Kanalisation	733,06 €	01.01.1990	Ortskanäle	69,4	130,4	733,06 €
261	INV-1990-034370	HA SW 20 Zur Bayerhöhe	Triebischtal	SW-Kanalisation	733,06 €	01.01.1990	Ortskanäle	69,4	130,4	733,06 €
262	INV-1990-034372	HA SW 21 Zur Bayerhöhe	Triebischtal	SW-Kanalisation	733,06 €	01.01.1990	Ortskanäle	69,4	130,4	733,06 €
263	INV-1990-034374	HA SW 22 Zur Bayerhöhe	Triebischtal	SW-Kanalisation	733,06 €	01.01.1990	Ortskanäle	69,4	130,4	733,06 €
264	INV-1990-034376	HA SW 23 Zur Bayerhöhe	Triebischtal	SW-Kanalisation	733,06 €	01.01.1990	Ortskanäle	69,4	130,4	733,06 €
265	INV-1990-034378	HA SW 24 Zur Bayerhöhe	Triebischtal	SW-Kanalisation	733,06 €	01.01.1990	Ortskanäle	69,4	130,4	733,06 €
266	INV-1990-034380	HA SW 25 Zur Bayerhöhe	Triebischtal	SW-Kanalisation	733,06 €	01.01.1990	Ortskanäle	69,4	130,4	733,06 €
267	INV-1990-034382	HA SW 26 Zur Bayerhöhe	Triebischtal	SW-Kanalisation	733,06 €	01.01.1990	Ortskanäle	69,4	130,4	733,06 €
268	INV-1990-034384	HA SW 27 Zur Bayerhöhe	Triebischtal	SW-Kanalisation	733,06 €	01.01.1990	Ortskanäle	69,4	130,4	733,06 €
269	INV-1990-034386	HA SW 28 Zur Bayerhöhe	Triebischtal	SW-Kanalisation	733,06 €	01.01.1990	Ortskanäle	69,4	130,4	733,06 €
270	INV-1990-034388	HA SW 1 Schmiedewalder Weg	Triebischtal	SW-Kanalisation	733,06 €	01.01.1990	Ortskanäle	69,4	130,4	733,06 €
271	INV-1990-034390	HA SW 2 Schmiedewalder Weg	Triebischtal	SW-Kanalisation	733,06 €	01.01.1990	Ortskanäle	69,4	130,4	733,06 €
272	INV-1990-034392	HA SW 3 Schmiedewalder Weg	Triebischtal	SW-Kanalisation	733,06 €	01.01.1990	Ortskanäle	69,4	130,4	733,06 €
273	INV-1990-034394	HA SW 1 Am Südhang	Triebischtal	SW-Kanalisation	733,06 €	01.01.1990	Ortskanäle	69,4	130,4	733,06 €
274	INV-1990-034396	HA SW 2 Am Südhang	Triebischtal	SW-Kanalisation	733,06 €	01.01.1990	Ortskanäle	69,4	130,4	733,06 €
275	INV-1990-034398	HA SW 3 Am Südhang	Triebischtal	SW-Kanalisation	733,06 €	01.01.1990	Ortskanäle	69,4	130,4	733,06 €
276	INV-1990-034400	HA SW 4 Am Südhang	Triebischtal	SW-Kanalisation	733,06 €	01.01.1990	Ortskanäle	69,4	130,4	733,06 €
277	INV-1990-034402	HA SW 5 Am Südhang	Triebischtal	SW-Kanalisation	733,06 €	01.01.1990	Ortskanäle	69,4	130,4	733,06 €
278	INV-1990-034404	HA SW 6 Am Südhang	Triebischtal	SW-Kanalisation	733,06 €	01.01.1990	Ortskanäle	69,4	130,4	733,06 €
279	INV-1990-034406	HA SW 1 Am Berg	Triebischtal	SW-Kanalisation	733,06 €	01.01.1990	Ortskanäle	69,4	130,4	733,06 €
280	INV-1990-034408	HA SW 2 Am Berg	Triebischtal	SW-Kanalisation	733,06 €	01.01.1990	Ortskanäle	69,4	130,4	733,06 €
281	INV-1990-034410	HA SW 3 Am Berg	Triebischtal	SW-Kanalisation	733,06 €	01.01.1990	Ortskanäle	69,4	130,4	733,06 €
282	INV-1990-034412	HA SW 4 Am Berg	Triebischtal	SW-Kanalisation	733,06 €	01.01.1990	Ortskanäle	69,4	130,4	733,06 €
283	INV-1990-034414	HA SW 1 Tanneberger Straße	Triebischtal	SW-Kanalisation	733,06 €	01.01.1990	Ortskanäle	69,4	130,4	733,06 €
284	INV-1990-034416	HA SW 2 Tanneberger Straße	Triebischtal	SW-Kanalisation	733,06 €	01.01.1990	Ortskanäle	69,4	130,4	733,06 €
285	INV-1990-034418	HA SW 3 Tanneberger Straße	Triebischtal	SW-Kanalisation	733,06 €	01.01.1990	Ortskanäle	69,4	130,4	733,06 €
286	INV-1990-034420	HA SW 4 Tanneberger Straße	Triebischtal	SW-Kanalisation	733,06 €	01.01.1990	Ortskanäle	69,4	130,4	733,06 €
287	INV-1990-034422	HA SW 5 Tanneberger Straße	Triebischtal	SW-Kanalisation	733,06 €	01.01.1990	Ortskanäle	69,4	130,4	733,06 €
288	INV-1990-034424	HA SW 6 Tanneberger Straße	Triebischtal	SW-Kanalisation	733,06 €	01.01.1990	Ortskanäle	69,4	130,4	733,06 €
289	INV-1990-034426	HA SW 7 Tanneberger Straße	Triebischtal	SW-Kanalisation	733,06 €	01.01.1990	Ortskanäle	69,4	130,4	733,06 €
290	INV-1990-034428	HA SW 8 Tanneberger Straße	Triebischtal	SW-Kanalisation	733,06 €	01.01.1990	Ortskanäle	69,4	130,4	733,06 €
291	INV-1990-034430	HA SW 9 Tanneberger Straße	Triebischtal	SW-Kanalisation	733,06 €	01.01.1990	Ortskanäle	69,4	130,4	733,06 €
292	INV-1990-034432	HA SW 1 Talweg	Triebischtal	SW-Kanalisation	733,06 €	01.01.1990	Ortskanäle	69,4	130,4	733,06 €
293	INV-1990-034434	HA SW 1 Rothschönberger Straße	Triebischtal	SW-Kanalisation	733,06 €	01.01.1990	Ortskanäle	69,4	130,4	733,06 €
294	INV-1990-034436	HA SW 2 Rothschönberger Straße	Triebischtal	SW-Kanalisation	733,06 €	01.01.1990	Ortskanäle	69,4	130,4	733,06 €
295	INV-1990-034438	HA SW 3 Rothschönberger Straße	Triebischtal	SW-Kanalisation	733,06 €	01.01.1990	Ortskanäle	69,4	130,4	733,06 €
296	INV-1990-034440	HA SW 4 Rothschönberger Straße	Triebischtal	SW-Kanalisation	733,06 €	01.01.1990	Ortskanäle	69,4	130,4	733,06 €
297	INV-1990-034442	HA SW 5 Rothschönberger Straße	Triebischtal	SW-Kanalisation	733,06 €	01.01.1990	Ortskanäle	69,4	130,4	733,06 €
298	INV-1990-034444	HA SW 6 Rothschönberger Straße	Triebischtal	SW-Kanalisation	733,06 €	01.01.1990	Ortskanäle	69,4	130,4	733,06 €
299	INV-1990-034446	HA SW 7 Rothschönberger Straße	Triebischtal	SW-Kanalisation	733,06 €	01.01.1990	Ortskanäle	69,4	130,4	733,06 €
300	INV-1990-034448	HA SW 8 Rothschönberger Straße	Triebischtal	SW-Kanalisation	733,06 €	01.01.1990	Ortskanäle	69,4	130,4	733,06 €
301	INV-1990-034450	HA SW 9 Rothschönberger Straße	Triebischtal	SW-Kanalisation	733,06 €	01.01.1990	Ortskanäle	69,4	130,4	733,06 €

Anlage 1: Betriebsnotwendiges Anlagevermögen

Nr.	Bezeichnung	Entsorgungsgebiet	Verteilungsschlüssel	Anteil Schmutzwasserentsorgung				
				Anschaffungs- und Herstellkosten	Wiederbeschaffungszeitwerte	Finanzbedarf im Zeitraum 1990 bis 2045	Finanzbedarf im Zeitraum 2022 bis 2045	
259	INV-1990-034366	HA SW 18 Zur Bayerhöhe	Triebischtal	SW-Kanalisation	733,06 €	1.377,39 €	733,06 €	0,00 €
260	INV-1990-034368	HA SW 19 Zur Bayerhöhe	Triebischtal	SW-Kanalisation	733,06 €	1.377,39 €	733,06 €	0,00 €
261	INV-1990-034370	HA SW 20 Zur Bayerhöhe	Triebischtal	SW-Kanalisation	733,06 €	1.377,39 €	733,06 €	0,00 €
262	INV-1990-034372	HA SW 21 Zur Bayerhöhe	Triebischtal	SW-Kanalisation	733,06 €	1.377,39 €	733,06 €	0,00 €
263	INV-1990-034374	HA SW 22 Zur Bayerhöhe	Triebischtal	SW-Kanalisation	733,06 €	1.377,39 €	733,06 €	0,00 €
264	INV-1990-034376	HA SW 23 Zur Bayerhöhe	Triebischtal	SW-Kanalisation	733,06 €	1.377,39 €	733,06 €	0,00 €
265	INV-1990-034378	HA SW 24 Zur Bayerhöhe	Triebischtal	SW-Kanalisation	733,06 €	1.377,39 €	733,06 €	0,00 €
266	INV-1990-034380	HA SW 25 Zur Bayerhöhe	Triebischtal	SW-Kanalisation	733,06 €	1.377,39 €	733,06 €	0,00 €
267	INV-1990-034382	HA SW 26 Zur Bayerhöhe	Triebischtal	SW-Kanalisation	733,06 €	1.377,39 €	733,06 €	0,00 €
268	INV-1990-034384	HA SW 27 Zur Bayerhöhe	Triebischtal	SW-Kanalisation	733,06 €	1.377,39 €	733,06 €	0,00 €
269	INV-1990-034386	HA SW 28 Zur Bayerhöhe	Triebischtal	SW-Kanalisation	733,06 €	1.377,39 €	733,06 €	0,00 €
270	INV-1990-034388	HA SW 1 Schmiedewalder Weg	Triebischtal	SW-Kanalisation	733,06 €	1.377,39 €	733,06 €	0,00 €
271	INV-1990-034390	HA SW 2 Schmiedewalder Weg	Triebischtal	SW-Kanalisation	733,06 €	1.377,39 €	733,06 €	0,00 €
272	INV-1990-034392	HA SW 3 Schmiedewalder Weg	Triebischtal	SW-Kanalisation	733,06 €	1.377,39 €	733,06 €	0,00 €
273	INV-1990-034394	HA SW 1 Am Südhang	Triebischtal	SW-Kanalisation	733,06 €	1.377,39 €	733,06 €	0,00 €
274	INV-1990-034396	HA SW 2 Am Südhang	Triebischtal	SW-Kanalisation	733,06 €	1.377,39 €	733,06 €	0,00 €
275	INV-1990-034398	HA SW 3 Am Südhang	Triebischtal	SW-Kanalisation	733,06 €	1.377,39 €	733,06 €	0,00 €
276	INV-1990-034400	HA SW 4 Am Südhang	Triebischtal	SW-Kanalisation	733,06 €	1.377,39 €	733,06 €	0,00 €
277	INV-1990-034402	HA SW 5 Am Südhang	Triebischtal	SW-Kanalisation	733,06 €	1.377,39 €	733,06 €	0,00 €
278	INV-1990-034404	HA SW 6 Am Südhang	Triebischtal	SW-Kanalisation	733,06 €	1.377,39 €	733,06 €	0,00 €
279	INV-1990-034406	HA SW 1 Am Berg	Triebischtal	SW-Kanalisation	733,06 €	1.377,39 €	733,06 €	0,00 €
280	INV-1990-034408	HA SW 2 Am Berg	Triebischtal	SW-Kanalisation	733,06 €	1.377,39 €	733,06 €	0,00 €
281	INV-1990-034410	HA SW 3 Am Berg	Triebischtal	SW-Kanalisation	733,06 €	1.377,39 €	733,06 €	0,00 €
282	INV-1990-034412	HA SW 4 Am Berg	Triebischtal	SW-Kanalisation	733,06 €	1.377,39 €	733,06 €	0,00 €
283	INV-1990-034414	HA SW 1 Tanneberger Straße	Triebischtal	SW-Kanalisation	733,06 €	1.377,39 €	733,06 €	0,00 €
284	INV-1990-034416	HA SW 2 Tanneberger Straße	Triebischtal	SW-Kanalisation	733,06 €	1.377,39 €	733,06 €	0,00 €
285	INV-1990-034418	HA SW 3 Tanneberger Straße	Triebischtal	SW-Kanalisation	733,06 €	1.377,39 €	733,06 €	0,00 €
286	INV-1990-034420	HA SW 4 Tanneberger Straße	Triebischtal	SW-Kanalisation	733,06 €	1.377,39 €	733,06 €	0,00 €
287	INV-1990-034422	HA SW 5 Tanneberger Straße	Triebischtal	SW-Kanalisation	733,06 €	1.377,39 €	733,06 €	0,00 €
288	INV-1990-034424	HA SW 6 Tanneberger Straße	Triebischtal	SW-Kanalisation	733,06 €	1.377,39 €	733,06 €	0,00 €
289	INV-1990-034426	HA SW 7 Tanneberger Straße	Triebischtal	SW-Kanalisation	733,06 €	1.377,39 €	733,06 €	0,00 €
290	INV-1990-034428	HA SW 8 Tanneberger Straße	Triebischtal	SW-Kanalisation	733,06 €	1.377,39 €	733,06 €	0,00 €
291	INV-1990-034430	HA SW 9 Tanneberger Straße	Triebischtal	SW-Kanalisation	733,06 €	1.377,39 €	733,06 €	0,00 €
292	INV-1990-034432	HA SW 1 Talweg	Triebischtal	SW-Kanalisation	733,06 €	1.377,39 €	733,06 €	0,00 €
293	INV-1990-034434	HA SW 1 Rothschnberger Straße	Triebischtal	SW-Kanalisation	733,06 €	1.377,39 €	733,06 €	0,00 €
294	INV-1990-034436	HA SW 2 Rothschnberger Straße	Triebischtal	SW-Kanalisation	733,06 €	1.377,39 €	733,06 €	0,00 €
295	INV-1990-034438	HA SW 3 Rothschnberger Straße	Triebischtal	SW-Kanalisation	733,06 €	1.377,39 €	733,06 €	0,00 €
296	INV-1990-034440	HA SW 4 Rothschnberger Straße	Triebischtal	SW-Kanalisation	733,06 €	1.377,39 €	733,06 €	0,00 €
297	INV-1990-034442	HA SW 5 Rothschnberger Straße	Triebischtal	SW-Kanalisation	733,06 €	1.377,39 €	733,06 €	0,00 €
298	INV-1990-034444	HA SW 6 Rothschnberger Straße	Triebischtal	SW-Kanalisation	733,06 €	1.377,39 €	733,06 €	0,00 €
299	INV-1990-034446	HA SW 7 Rothschnberger Straße	Triebischtal	SW-Kanalisation	733,06 €	1.377,39 €	733,06 €	0,00 €
300	INV-1990-034448	HA SW 8 Rothschnberger Straße	Triebischtal	SW-Kanalisation	733,06 €	1.377,39 €	733,06 €	0,00 €
301	INV-1990-034450	HA SW 9 Rothschnberger Straße	Triebischtal	SW-Kanalisation	733,06 €	1.377,39 €	733,06 €	0,00 €

Anlage 1: Betriebsnotwendiges Anlagevermögen

Nr.	Bezeichnung	Entsorgungsgebiet	Verteilungsschlüssel	Anschaffungs- und Herstellkosten	Aktivierungsdatum	Baupreisindizes			Eigenanteil Anschaffungs- und Herstellkosten	
						Indexgruppe	Preisindex im Baujahr	aktueller Preisindex		
302	INV-1990-034452	HA SW 1 Ringstraße	Triebischtal	SW-Kanalisation	733,06 €	01.01.1990	Ortskanäle	69,4	130,4	733,06 €
303	INV-1990-034454	HA SW 2 Ringstraße	Triebischtal	SW-Kanalisation	733,06 €	01.01.1990	Ortskanäle	69,4	130,4	733,06 €
304	INV-1990-034456	HA SW 3 Ringstraße	Triebischtal	SW-Kanalisation	733,06 €	01.01.1990	Ortskanäle	69,4	130,4	733,06 €
305	INV-1990-034458	HA SW 4 Ringstraße	Triebischtal	SW-Kanalisation	733,06 €	01.01.1990	Ortskanäle	69,4	130,4	733,06 €
306	INV-1990-034460	HA SW 5 Ringstraße	Triebischtal	SW-Kanalisation	733,06 €	01.01.1990	Ortskanäle	69,4	130,4	733,06 €
307	INV-1990-034462	HA SW 6 Ringstraße	Triebischtal	SW-Kanalisation	733,06 €	01.01.1990	Ortskanäle	69,4	130,4	733,06 €
308	INV-1990-034464	HA SW 7 Ringstraße	Triebischtal	SW-Kanalisation	733,06 €	01.01.1990	Ortskanäle	69,4	130,4	733,06 €
309	INV-1990-034466	HA SW 8 Ringstraße	Triebischtal	SW-Kanalisation	733,06 €	01.01.1990	Ortskanäle	69,4	130,4	733,06 €
310	INV-1990-034468	HA SW 9 Ringstraße	Triebischtal	SW-Kanalisation	733,06 €	01.01.1990	Ortskanäle	69,4	130,4	733,06 €
311	INV-1990-034470	HA SW 10 Ringstraße	Triebischtal	SW-Kanalisation	733,06 €	01.01.1990	Ortskanäle	69,4	130,4	733,06 €
312	INV-1990-034472	HA SW 11 Ringstraße	Triebischtal	SW-Kanalisation	733,06 €	01.01.1990	Ortskanäle	69,4	130,4	733,06 €
313	INV-1990-034474	HA SW 12 Ringstraße	Triebischtal	SW-Kanalisation	733,06 €	01.01.1990	Ortskanäle	69,4	130,4	733,06 €
314	INV-1990-034476	HA SW 13 Ringstraße	Triebischtal	SW-Kanalisation	733,06 €	01.01.1990	Ortskanäle	69,4	130,4	733,06 €
315	INV-1990-034478	HA SW 14 Ringstraße	Triebischtal	SW-Kanalisation	733,06 €	01.01.1990	Ortskanäle	69,4	130,4	733,06 €
316	INV-1990-034480	HA SW 15 Ringstraße	Triebischtal	SW-Kanalisation	733,06 €	01.01.1990	Ortskanäle	69,4	130,4	733,06 €
317	INV-1990-034482	HA SW 16 Ringstraße	Triebischtal	SW-Kanalisation	733,06 €	01.01.1990	Ortskanäle	69,4	130,4	733,06 €
318	INV-1990-034484	HA SW 17 Ringstraße	Triebischtal	SW-Kanalisation	733,06 €	01.01.1990	Ortskanäle	69,4	130,4	733,06 €
319	INV-1990-034486	HA SW 18 Ringstraße	Triebischtal	SW-Kanalisation	733,06 €	01.01.1990	Ortskanäle	69,4	130,4	733,06 €
320	INV-1990-034488	HA SW 19 Ringstraße	Triebischtal	SW-Kanalisation	733,06 €	01.01.1990	Ortskanäle	69,4	130,4	733,06 €
321	INV-1990-034490	HA SW 20 Ringstraße	Triebischtal	SW-Kanalisation	733,06 €	01.01.1990	Ortskanäle	69,4	130,4	733,06 €
322	INV-1990-034492	HA SW 21 Ringstraße	Triebischtal	SW-Kanalisation	733,06 €	01.01.1990	Ortskanäle	69,4	130,4	733,06 €
323	INV-1990-034494	HA SW 1 Zum Kalkwerk	Triebischtal	SW-Kanalisation	733,06 €	01.01.1990	Ortskanäle	69,4	130,4	733,06 €
324	INV-1990-034496	HA SW 2 Zum Kalkwerk	Triebischtal	SW-Kanalisation	733,06 €	01.01.1990	Ortskanäle	69,4	130,4	733,06 €
325	INV-1990-034498	HA SW 3 Zum Kalkwerk	Triebischtal	SW-Kanalisation	733,06 €	01.01.1990	Ortskanäle	69,4	130,4	733,06 €
326	INV-1990-034500	HA SW 4 Zum Kalkwerk	Triebischtal	SW-Kanalisation	733,06 €	01.01.1990	Ortskanäle	69,4	130,4	733,06 €
327	INV-1990-034502	HA SW 5 Zum Kalkwerk	Triebischtal	SW-Kanalisation	733,06 €	01.01.1990	Ortskanäle	69,4	130,4	733,06 €
328	INV-1990-034504	HA SW 6 Zum Kalkwerk	Triebischtal	SW-Kanalisation	733,06 €	01.01.1990	Ortskanäle	69,4	130,4	733,06 €
329	INV-1990-034506	HA SW 7 Zum Kalkwerk	Triebischtal	SW-Kanalisation	733,06 €	01.01.1990	Ortskanäle	69,4	130,4	733,06 €
330	INV-1990-034508	HA SW 8 Zum Kalkwerk	Triebischtal	SW-Kanalisation	733,06 €	01.01.1990	Ortskanäle	69,4	130,4	733,06 €
331	INV-1990-034510	HA SW 9 Zum Kalkwerk	Triebischtal	SW-Kanalisation	733,06 €	01.01.1990	Ortskanäle	69,4	130,4	733,06 €
332	INV-1990-034512	HA SW 10 Zum Kalkwerk	Triebischtal	SW-Kanalisation	733,06 €	01.01.1990	Ortskanäle	69,4	130,4	733,06 €
333	INV-1990-034514	HA SW 11 Zum Kalkwerk	Triebischtal	SW-Kanalisation	733,06 €	01.01.1990	Ortskanäle	69,4	130,4	733,06 €
334	INV-1990-034516	HA SW 12 Zum Kalkwerk	Triebischtal	SW-Kanalisation	733,06 €	01.01.1990	Ortskanäle	69,4	130,4	733,06 €
335	INV-1990-034518	HA SW 13 Zum Kalkwerk	Triebischtal	SW-Kanalisation	733,06 €	01.01.1990	Ortskanäle	69,4	130,4	733,06 €
336	INV-1990-034520	HA SW 14 Zum Kalkwerk	Triebischtal	SW-Kanalisation	733,06 €	01.01.1990	Ortskanäle	69,4	130,4	733,06 €
337	INV-1990-034522	HA SW 15 Zum Kalkwerk	Triebischtal	SW-Kanalisation	733,06 €	01.01.1990	Ortskanäle	69,4	130,4	733,06 €
338	INV-1990-034524	HA SW 16 Zum Kalkwerk	Triebischtal	SW-Kanalisation	733,06 €	01.01.1990	Ortskanäle	69,4	130,4	733,06 €
339	INV-1990-034526	HA SW 17 Zum Kalkwerk	Triebischtal	SW-Kanalisation	733,06 €	01.01.1990	Ortskanäle	69,4	130,4	733,06 €
340	INV-1990-034528	HA SW 18 Zum Kalkwerk	Triebischtal	SW-Kanalisation	733,06 €	01.01.1990	Ortskanäle	69,4	130,4	733,06 €
341	INV-1990-034530	HA SW 19 Zum Kalkwerk	Triebischtal	SW-Kanalisation	733,06 €	01.01.1990	Ortskanäle	69,4	130,4	733,06 €
342	INV-1990-034532	HA SW 20 Zum Kalkwerk	Triebischtal	SW-Kanalisation	733,06 €	01.01.1990	Ortskanäle	69,4	130,4	733,06 €
343	INV-1990-034534	HA SW 21 Zum Kalkwerk	Triebischtal	SW-Kanalisation	733,06 €	01.01.1990	Ortskanäle	69,4	130,4	733,06 €
344	INV-1990-034536	HA SW 22 Zum Kalkwerk	Triebischtal	SW-Kanalisation	733,06 €	01.01.1990	Ortskanäle	69,4	130,4	733,06 €

Anlage 1: Betriebsnotwendiges Anlagevermögen

Nr.	Bezeichnung	Entsorgungsgebiet	Verteilungsschlüssel	Anteil Schmutzwasserentsorgung				
				Anschaffungs- und Herstellkosten	Wiederbeschaffungszeitwerte	Finanzbedarf im Zeitraum 1990 bis 2045	Finanzbedarf im Zeitraum 2022 bis 2045	
302	INV-1990-034452	HA SW 1 Ringstraße	Triebischtal	SW-Kanalisation	733,06 €	1.377,39 €	733,06 €	0,00 €
303	INV-1990-034454	HA SW 2 Ringstraße	Triebischtal	SW-Kanalisation	733,06 €	1.377,39 €	733,06 €	0,00 €
304	INV-1990-034456	HA SW 3 Ringstraße	Triebischtal	SW-Kanalisation	733,06 €	1.377,39 €	733,06 €	0,00 €
305	INV-1990-034458	HA SW 4 Ringstraße	Triebischtal	SW-Kanalisation	733,06 €	1.377,39 €	733,06 €	0,00 €
306	INV-1990-034460	HA SW 5 Ringstraße	Triebischtal	SW-Kanalisation	733,06 €	1.377,39 €	733,06 €	0,00 €
307	INV-1990-034462	HA SW 6 Ringstraße	Triebischtal	SW-Kanalisation	733,06 €	1.377,39 €	733,06 €	0,00 €
308	INV-1990-034464	HA SW 7 Ringstraße	Triebischtal	SW-Kanalisation	733,06 €	1.377,39 €	733,06 €	0,00 €
309	INV-1990-034466	HA SW 8 Ringstraße	Triebischtal	SW-Kanalisation	733,06 €	1.377,39 €	733,06 €	0,00 €
310	INV-1990-034468	HA SW 9 Ringstraße	Triebischtal	SW-Kanalisation	733,06 €	1.377,39 €	733,06 €	0,00 €
311	INV-1990-034470	HA SW 10 Ringstraße	Triebischtal	SW-Kanalisation	733,06 €	1.377,39 €	733,06 €	0,00 €
312	INV-1990-034472	HA SW 11 Ringstraße	Triebischtal	SW-Kanalisation	733,06 €	1.377,39 €	733,06 €	0,00 €
313	INV-1990-034474	HA SW 12 Ringstraße	Triebischtal	SW-Kanalisation	733,06 €	1.377,39 €	733,06 €	0,00 €
314	INV-1990-034476	HA SW 13 Ringstraße	Triebischtal	SW-Kanalisation	733,06 €	1.377,39 €	733,06 €	0,00 €
315	INV-1990-034478	HA SW 14 Ringstraße	Triebischtal	SW-Kanalisation	733,06 €	1.377,39 €	733,06 €	0,00 €
316	INV-1990-034480	HA SW 15 Ringstraße	Triebischtal	SW-Kanalisation	733,06 €	1.377,39 €	733,06 €	0,00 €
317	INV-1990-034482	HA SW 16 Ringstraße	Triebischtal	SW-Kanalisation	733,06 €	1.377,39 €	733,06 €	0,00 €
318	INV-1990-034484	HA SW 17 Ringstraße	Triebischtal	SW-Kanalisation	733,06 €	1.377,39 €	733,06 €	0,00 €
319	INV-1990-034486	HA SW 18 Ringstraße	Triebischtal	SW-Kanalisation	733,06 €	1.377,39 €	733,06 €	0,00 €
320	INV-1990-034488	HA SW 19 Ringstraße	Triebischtal	SW-Kanalisation	733,06 €	1.377,39 €	733,06 €	0,00 €
321	INV-1990-034490	HA SW 20 Ringstraße	Triebischtal	SW-Kanalisation	733,06 €	1.377,39 €	733,06 €	0,00 €
322	INV-1990-034492	HA SW 21 Ringstraße	Triebischtal	SW-Kanalisation	733,06 €	1.377,39 €	733,06 €	0,00 €
323	INV-1990-034494	HA SW 1 Zum Kalkwerk	Triebischtal	SW-Kanalisation	733,06 €	1.377,39 €	733,06 €	0,00 €
324	INV-1990-034496	HA SW 2 Zum Kalkwerk	Triebischtal	SW-Kanalisation	733,06 €	1.377,39 €	733,06 €	0,00 €
325	INV-1990-034498	HA SW 3 Zum Kalkwerk	Triebischtal	SW-Kanalisation	733,06 €	1.377,39 €	733,06 €	0,00 €
326	INV-1990-034500	HA SW 4 Zum Kalkwerk	Triebischtal	SW-Kanalisation	733,06 €	1.377,39 €	733,06 €	0,00 €
327	INV-1990-034502	HA SW 5 Zum Kalkwerk	Triebischtal	SW-Kanalisation	733,06 €	1.377,39 €	733,06 €	0,00 €
328	INV-1990-034504	HA SW 6 Zum Kalkwerk	Triebischtal	SW-Kanalisation	733,06 €	1.377,39 €	733,06 €	0,00 €
329	INV-1990-034506	HA SW 7 Zum Kalkwerk	Triebischtal	SW-Kanalisation	733,06 €	1.377,39 €	733,06 €	0,00 €
330	INV-1990-034508	HA SW 8 Zum Kalkwerk	Triebischtal	SW-Kanalisation	733,06 €	1.377,39 €	733,06 €	0,00 €
331	INV-1990-034510	HA SW 9 Zum Kalkwerk	Triebischtal	SW-Kanalisation	733,06 €	1.377,39 €	733,06 €	0,00 €
332	INV-1990-034512	HA SW 10 Zum Kalkwerk	Triebischtal	SW-Kanalisation	733,06 €	1.377,39 €	733,06 €	0,00 €
333	INV-1990-034514	HA SW 11 Zum Kalkwerk	Triebischtal	SW-Kanalisation	733,06 €	1.377,39 €	733,06 €	0,00 €
334	INV-1990-034516	HA SW 12 Zum Kalkwerk	Triebischtal	SW-Kanalisation	733,06 €	1.377,39 €	733,06 €	0,00 €
335	INV-1990-034518	HA SW 13 Zum Kalkwerk	Triebischtal	SW-Kanalisation	733,06 €	1.377,39 €	733,06 €	0,00 €
336	INV-1990-034520	HA SW 14 Zum Kalkwerk	Triebischtal	SW-Kanalisation	733,06 €	1.377,39 €	733,06 €	0,00 €
337	INV-1990-034522	HA SW 15 Zum Kalkwerk	Triebischtal	SW-Kanalisation	733,06 €	1.377,39 €	733,06 €	0,00 €
338	INV-1990-034524	HA SW 16 Zum Kalkwerk	Triebischtal	SW-Kanalisation	733,06 €	1.377,39 €	733,06 €	0,00 €
339	INV-1990-034526	HA SW 17 Zum Kalkwerk	Triebischtal	SW-Kanalisation	733,06 €	1.377,39 €	733,06 €	0,00 €
340	INV-1990-034528	HA SW 18 Zum Kalkwerk	Triebischtal	SW-Kanalisation	733,06 €	1.377,39 €	733,06 €	0,00 €
341	INV-1990-034530	HA SW 19 Zum Kalkwerk	Triebischtal	SW-Kanalisation	733,06 €	1.377,39 €	733,06 €	0,00 €
342	INV-1990-034532	HA SW 20 Zum Kalkwerk	Triebischtal	SW-Kanalisation	733,06 €	1.377,39 €	733,06 €	0,00 €
343	INV-1990-034534	HA SW 21 Zum Kalkwerk	Triebischtal	SW-Kanalisation	733,06 €	1.377,39 €	733,06 €	0,00 €
344	INV-1990-034536	HA SW 22 Zum Kalkwerk	Triebischtal	SW-Kanalisation	733,06 €	1.377,39 €	733,06 €	0,00 €

Anlage 1: Betriebsnotwendiges Anlagevermögen

Nr.	Bezeichnung	Entsorgungsgebiet	Verteilungsschlüssel	Anschaffungs- und Herstellkosten	Aktivierungsdatum	Baupreisindizes			Eigenanteil Anschaffungs- und Herstellkosten	
						Indexgruppe	Preisindex im Baujahr	aktueller Preisindex		
345	INV-1990-034538	HA SW 23 Zum Kalkwerk	Triebischtal	SW-Kanalisation	733,06 €	01.01.1990	Ortskanäle	69,4	130,4	733,06 €
346	INV-1990-034540	HA SW 24 Zum Kalkwerk	Triebischtal	SW-Kanalisation	733,06 €	01.01.1990	Ortskanäle	69,4	130,4	733,06 €
347	INV-1990-034542	HA SW 1 Burk	Triebischtal	SW-Kanalisation	733,06 €	01.01.1990	Ortskanäle	69,4	130,4	733,06 €
348	INV-1990-034544	HA SW 1 Hauptstraße	Triebischtal	SW-Kanalisation	733,06 €	01.01.1990	Ortskanäle	69,4	130,4	733,06 €
349	INV-1990-034546	HA SW 2 Hauptstraße	Triebischtal	SW-Kanalisation	733,06 €	01.01.1990	Ortskanäle	69,4	130,4	733,06 €
350	INV-1990-034548	HA SW 3 Hauptstraße	Triebischtal	SW-Kanalisation	733,06 €	01.01.1990	Ortskanäle	69,4	130,4	733,06 €
351	INV-1990-034550	HA SW 4 Hauptstraße	Triebischtal	SW-Kanalisation	733,06 €	01.01.1990	Ortskanäle	69,4	130,4	733,06 €
352	INV-1990-034552	HA SW 5 Hauptstraße	Triebischtal	SW-Kanalisation	733,06 €	01.01.1990	Ortskanäle	69,4	130,4	733,06 €
353	INV-1990-034554	HA SW 6 Hauptstraße	Triebischtal	SW-Kanalisation	733,06 €	01.01.1990	Ortskanäle	69,4	130,4	733,06 €
354	INV-1990-034556	HA SW 7 Hauptstraße	Triebischtal	SW-Kanalisation	733,06 €	01.01.1990	Ortskanäle	69,4	130,4	733,06 €
355	INV-1990-034558	HA SW 8 Hauptstraße	Triebischtal	SW-Kanalisation	733,06 €	01.01.1990	Ortskanäle	69,4	130,4	733,06 €
356	INV-1990-034560	HA SW 9 Hauptstraße	Triebischtal	SW-Kanalisation	733,06 €	01.01.1990	Ortskanäle	69,4	130,4	733,06 €
357	INV-1990-034562	HA SW 10 Hauptstraße	Triebischtal	SW-Kanalisation	733,06 €	01.01.1990	Ortskanäle	69,4	130,4	733,06 €
358	INV-1990-034564	HA SW 11 Hauptstraße	Triebischtal	SW-Kanalisation	733,06 €	01.01.1990	Ortskanäle	69,4	130,4	733,06 €
359	INV-1990-034566	HA SW 12 Hauptstraße	Triebischtal	SW-Kanalisation	733,06 €	01.01.1990	Ortskanäle	69,4	130,4	733,06 €
360	INV-1990-034568	HA SW 13 Hauptstraße	Triebischtal	SW-Kanalisation	733,06 €	01.01.1990	Ortskanäle	69,4	130,4	733,06 €
361	INV-1990-034570	HA SW 1 Lämmerberg	Triebischtal	SW-Kanalisation	733,06 €	01.01.1990	Ortskanäle	69,4	130,4	733,06 €
362	INV-1990-034572	HA SW 2 Lämmerberg	Triebischtal	SW-Kanalisation	733,06 €	01.01.1990	Ortskanäle	69,4	130,4	733,06 €
363	INV-1990-034574	HA SW 3 Lämmerberg	Triebischtal	SW-Kanalisation	733,06 €	01.01.1990	Ortskanäle	69,4	130,4	733,06 €
364	INV-1990-034576	HA SW 4 Lämmerberg	Triebischtal	SW-Kanalisation	733,06 €	01.01.1990	Ortskanäle	69,4	130,4	733,06 €
365	INV-1990-034578	HA SW 5 Lämmerberg	Triebischtal	SW-Kanalisation	733,06 €	01.01.1990	Ortskanäle	69,4	130,4	733,06 €
366	INV-1990-034580	HA SW 1 Hufweg	Triebischtal	SW-Kanalisation	733,06 €	01.01.1990	Ortskanäle	69,4	130,4	733,06 €
367	INV-1990-034582	HA SW 2 Hufweg	Triebischtal	SW-Kanalisation	733,06 €	01.01.1990	Ortskanäle	69,4	130,4	733,06 €
368	INV-1990-034584	HA SW 3 Hufweg	Triebischtal	SW-Kanalisation	733,06 €	01.01.1990	Ortskanäle	69,4	130,4	733,06 €
369	INV-1990-034586	HA SW 4 Hufweg	Triebischtal	SW-Kanalisation	733,06 €	01.01.1990	Ortskanäle	69,4	130,4	733,06 €
370	INV-1990-034588	HA SW 5 Hufweg	Triebischtal	SW-Kanalisation	733,06 €	01.01.1990	Ortskanäle	69,4	130,4	733,06 €
371	INV-1990-034589	HA SW 6 Hufweg	Triebischtal	SW-Kanalisation	733,06 €	01.01.1990	Ortskanäle	69,4	130,4	733,06 €
372	INV-1990-034590	HA SW 7 Hufweg	Triebischtal	SW-Kanalisation	733,06 €	01.01.1990	Ortskanäle	69,4	130,4	733,06 €
373	INV-1990-034591	HA SW 8 Hufweg	Triebischtal	SW-Kanalisation	733,06 €	01.01.1990	Ortskanäle	69,4	130,4	733,06 €
374	INV-1990-034592	HA SW 9 Hufweg	Triebischtal	SW-Kanalisation	733,06 €	01.01.1990	Ortskanäle	69,4	130,4	733,06 €
375	INV-1990-034593	HA SW 10 Hufweg	Triebischtal	SW-Kanalisation	733,06 €	01.01.1990	Ortskanäle	69,4	130,4	733,06 €
376	INV-1990-034594	HA SW 11 Hufweg	Triebischtal	SW-Kanalisation	733,06 €	01.01.1990	Ortskanäle	69,4	130,4	733,06 €
377	INV-1990-034595	HA SW 12 Hufweg	Triebischtal	SW-Kanalisation	733,06 €	01.01.1990	Ortskanäle	69,4	130,4	733,06 €
378	INV-1990-034596	HA SW 13 Hufweg	Triebischtal	SW-Kanalisation	733,06 €	01.01.1990	Ortskanäle	69,4	130,4	733,06 €
379	INV-1990-034597	HA SW 14 Hufweg	Triebischtal	SW-Kanalisation	733,06 €	01.01.1990	Ortskanäle	69,4	130,4	733,06 €
380	INV-1990-034598	HA SW 15 Hufweg	Triebischtal	SW-Kanalisation	733,06 €	01.01.1990	Ortskanäle	69,4	130,4	733,06 €
381	INV-1990-034599	HA SW 16 Hufweg	Triebischtal	SW-Kanalisation	733,06 €	01.01.1990	Ortskanäle	69,4	130,4	733,06 €
382	INV-1990-034600	HA SW 17 Hufweg	Triebischtal	SW-Kanalisation	733,06 €	01.01.1990	Ortskanäle	69,4	130,4	733,06 €
383	INV-1990-034601	HA SW 18 Hufweg	Triebischtal	SW-Kanalisation	733,06 €	01.01.1990	Ortskanäle	69,4	130,4	733,06 €
384	INV-1990-034602	HA SW 19 Hufweg	Triebischtal	SW-Kanalisation	733,06 €	01.01.1990	Ortskanäle	69,4	130,4	733,06 €
385	INV-1990-034603	HA SW 20 Hufweg	Triebischtal	SW-Kanalisation	733,06 €	01.01.1990	Ortskanäle	69,4	130,4	733,06 €
386	INV-1990-034604	HA SW 21 Hufweg	Triebischtal	SW-Kanalisation	733,06 €	01.01.1990	Ortskanäle	69,4	130,4	733,06 €
387	INV-1990-034605	HA SW 22 Hufweg	Triebischtal	SW-Kanalisation	733,06 €	01.01.1990	Ortskanäle	69,4	130,4	733,06 €

Anlage 1: Betriebsnotwendiges Anlagevermögen

Nr.	Bezeichnung	Entsorgungsgebiet	Verteilungsschlüssel	Anteil Schmutzwasserentsorgung				
				Anschaffungs- und Herstellkosten	Wiederbeschaffungszeitwerte	Finanzbedarf im Zeitraum 1990 bis 2045	Finanzbedarf im Zeitraum 2022 bis 2045	
345	INV-1990-034538	HA SW 23 Zum Kalkwerk	Triebischtal	SW-Kanalisation	733,06 €	1.377,39 €	733,06 €	0,00 €
346	INV-1990-034540	HA SW 24 Zum Kalkwerk	Triebischtal	SW-Kanalisation	733,06 €	1.377,39 €	733,06 €	0,00 €
347	INV-1990-034542	HA SW 1 Burk	Triebischtal	SW-Kanalisation	733,06 €	1.377,39 €	733,06 €	0,00 €
348	INV-1990-034544	HA SW 1 Hauptstraße	Triebischtal	SW-Kanalisation	733,06 €	1.377,39 €	733,06 €	0,00 €
349	INV-1990-034546	HA SW 2 Hauptstraße	Triebischtal	SW-Kanalisation	733,06 €	1.377,39 €	733,06 €	0,00 €
350	INV-1990-034548	HA SW 3 Hauptstraße	Triebischtal	SW-Kanalisation	733,06 €	1.377,39 €	733,06 €	0,00 €
351	INV-1990-034550	HA SW 4 Hauptstraße	Triebischtal	SW-Kanalisation	733,06 €	1.377,39 €	733,06 €	0,00 €
352	INV-1990-034552	HA SW 5 Hauptstraße	Triebischtal	SW-Kanalisation	733,06 €	1.377,39 €	733,06 €	0,00 €
353	INV-1990-034554	HA SW 6 Hauptstraße	Triebischtal	SW-Kanalisation	733,06 €	1.377,39 €	733,06 €	0,00 €
354	INV-1990-034556	HA SW 7 Hauptstraße	Triebischtal	SW-Kanalisation	733,06 €	1.377,39 €	733,06 €	0,00 €
355	INV-1990-034558	HA SW 8 Hauptstraße	Triebischtal	SW-Kanalisation	733,06 €	1.377,39 €	733,06 €	0,00 €
356	INV-1990-034560	HA SW 9 Hauptstraße	Triebischtal	SW-Kanalisation	733,06 €	1.377,39 €	733,06 €	0,00 €
357	INV-1990-034562	HA SW 10 Hauptstraße	Triebischtal	SW-Kanalisation	733,06 €	1.377,39 €	733,06 €	0,00 €
358	INV-1990-034564	HA SW 11 Hauptstraße	Triebischtal	SW-Kanalisation	733,06 €	1.377,39 €	733,06 €	0,00 €
359	INV-1990-034566	HA SW 12 Hauptstraße	Triebischtal	SW-Kanalisation	733,06 €	1.377,39 €	733,06 €	0,00 €
360	INV-1990-034568	HA SW 13 Hauptstraße	Triebischtal	SW-Kanalisation	733,06 €	1.377,39 €	733,06 €	0,00 €
361	INV-1990-034570	HA SW 1 Lämmerberg	Triebischtal	SW-Kanalisation	733,06 €	1.377,39 €	733,06 €	0,00 €
362	INV-1990-034572	HA SW 2 Lämmerberg	Triebischtal	SW-Kanalisation	733,06 €	1.377,39 €	733,06 €	0,00 €
363	INV-1990-034574	HA SW 3 Lämmerberg	Triebischtal	SW-Kanalisation	733,06 €	1.377,39 €	733,06 €	0,00 €
364	INV-1990-034576	HA SW 4 Lämmerberg	Triebischtal	SW-Kanalisation	733,06 €	1.377,39 €	733,06 €	0,00 €
365	INV-1990-034578	HA SW 5 Lämmerberg	Triebischtal	SW-Kanalisation	733,06 €	1.377,39 €	733,06 €	0,00 €
366	INV-1990-034580	HA SW 1 Hufweg	Triebischtal	SW-Kanalisation	733,06 €	1.377,39 €	733,06 €	0,00 €
367	INV-1990-034582	HA SW 2 Hufweg	Triebischtal	SW-Kanalisation	733,06 €	1.377,39 €	733,06 €	0,00 €
368	INV-1990-034584	HA SW 3 Hufweg	Triebischtal	SW-Kanalisation	733,06 €	1.377,39 €	733,06 €	0,00 €
369	INV-1990-034586	HA SW 4 Hufweg	Triebischtal	SW-Kanalisation	733,06 €	1.377,39 €	733,06 €	0,00 €
370	INV-1990-034588	HA SW 5 Hufweg	Triebischtal	SW-Kanalisation	733,06 €	1.377,39 €	733,06 €	0,00 €
371	INV-1990-034589	HA SW 6 Hufweg	Triebischtal	SW-Kanalisation	733,06 €	1.377,39 €	733,06 €	0,00 €
372	INV-1990-034590	HA SW 7 Hufweg	Triebischtal	SW-Kanalisation	733,06 €	1.377,39 €	733,06 €	0,00 €
373	INV-1990-034591	HA SW 8 Hufweg	Triebischtal	SW-Kanalisation	733,06 €	1.377,39 €	733,06 €	0,00 €
374	INV-1990-034592	HA SW 9 Hufweg	Triebischtal	SW-Kanalisation	733,06 €	1.377,39 €	733,06 €	0,00 €
375	INV-1990-034593	HA SW 10 Hufweg	Triebischtal	SW-Kanalisation	733,06 €	1.377,39 €	733,06 €	0,00 €
376	INV-1990-034594	HA SW 11 Hufweg	Triebischtal	SW-Kanalisation	733,06 €	1.377,39 €	733,06 €	0,00 €
377	INV-1990-034595	HA SW 12 Hufweg	Triebischtal	SW-Kanalisation	733,06 €	1.377,39 €	733,06 €	0,00 €
378	INV-1990-034596	HA SW 13 Hufweg	Triebischtal	SW-Kanalisation	733,06 €	1.377,39 €	733,06 €	0,00 €
379	INV-1990-034597	HA SW 14 Hufweg	Triebischtal	SW-Kanalisation	733,06 €	1.377,39 €	733,06 €	0,00 €
380	INV-1990-034598	HA SW 15 Hufweg	Triebischtal	SW-Kanalisation	733,06 €	1.377,39 €	733,06 €	0,00 €
381	INV-1990-034599	HA SW 16 Hufweg	Triebischtal	SW-Kanalisation	733,06 €	1.377,39 €	733,06 €	0,00 €
382	INV-1990-034600	HA SW 17 Hufweg	Triebischtal	SW-Kanalisation	733,06 €	1.377,39 €	733,06 €	0,00 €
383	INV-1990-034601	HA SW 18 Hufweg	Triebischtal	SW-Kanalisation	733,06 €	1.377,39 €	733,06 €	0,00 €
384	INV-1990-034602	HA SW 19 Hufweg	Triebischtal	SW-Kanalisation	733,06 €	1.377,39 €	733,06 €	0,00 €
385	INV-1990-034603	HA SW 20 Hufweg	Triebischtal	SW-Kanalisation	733,06 €	1.377,39 €	733,06 €	0,00 €
386	INV-1990-034604	HA SW 21 Hufweg	Triebischtal	SW-Kanalisation	733,06 €	1.377,39 €	733,06 €	0,00 €
387	INV-1990-034605	HA SW 22 Hufweg	Triebischtal	SW-Kanalisation	733,06 €	1.377,39 €	733,06 €	0,00 €

Anlage 1: Betriebsnotwendiges Anlagevermögen

Nr.	Bezeichnung	Entsorgungsgebiet	Verteilungsschlüssel	Anschaffungs- und Herstellkosten	Aktivierungsdatum	Baupreisindizes		Eigenanteil Anschaffungs- und Herstellkosten		
						Indexgruppe	Preisindex im Baujahr aktueller Preisindex			
388	INV-1990-034606	HA SW 1 Neue Siedlung	Triebischtal	SW-Kanalisation	733,06 €	01.01.1990	Ortskanäle	69,4	130,4	733,06 €
389	INV-1990-034607	HA SW 2 Neue Siedlung	Triebischtal	SW-Kanalisation	733,06 €	01.01.1990	Ortskanäle	69,4	130,4	733,06 €
390	INV-1990-034608	HA SW 3 Neue Siedlung	Triebischtal	SW-Kanalisation	733,06 €	01.01.1990	Ortskanäle	69,4	130,4	733,06 €
391	INV-1990-034609	HA SW 4 Neue Siedlung	Triebischtal	SW-Kanalisation	733,06 €	01.01.1990	Ortskanäle	69,4	130,4	733,06 €
392	INV-1990-034610	HA SW 5 Neue Siedlung	Triebischtal	SW-Kanalisation	733,06 €	01.01.1990	Ortskanäle	69,4	130,4	733,06 €
393	INV-1990-034611	HA SW 6 Neue Siedlung	Triebischtal	SW-Kanalisation	733,06 €	01.01.1990	Ortskanäle	69,4	130,4	733,06 €
394	INV-1990-034612	HA SW 7 Neue Siedlung	Triebischtal	SW-Kanalisation	733,06 €	01.01.1990	Ortskanäle	69,4	130,4	733,06 €
395	INV-1990-034613	HA SW 8 Neue Siedlung	Triebischtal	SW-Kanalisation	733,06 €	01.01.1990	Ortskanäle	69,4	130,4	733,06 €
396	INV-1990-034614	HA SW 9 Neue Siedlung	Triebischtal	SW-Kanalisation	733,06 €	01.01.1990	Ortskanäle	69,4	130,4	733,06 €
397	INV-1990-034615	HA SW 10 Neue Siedlung	Triebischtal	SW-Kanalisation	733,06 €	01.01.1990	Ortskanäle	69,4	130,4	733,06 €
398	INV-1990-034616	HA SW 11 Neue Siedlung	Triebischtal	SW-Kanalisation	733,06 €	01.01.1990	Ortskanäle	69,4	130,4	733,06 €
399	INV-1990-034617	HA SW 12 Neue Siedlung	Triebischtal	SW-Kanalisation	733,06 €	01.01.1990	Ortskanäle	69,4	130,4	733,06 €
400	INV-1990-034618	HA SW 13 Neue Siedlung	Triebischtal	SW-Kanalisation	733,06 €	01.01.1990	Ortskanäle	69,4	130,4	733,06 €
401	INV-1990-034619	HA SW 14 Neue Siedlung	Triebischtal	SW-Kanalisation	733,06 €	01.01.1990	Ortskanäle	69,4	130,4	733,06 €
402	INV-1990-034620	HA SW 15 Neue Siedlung	Triebischtal	SW-Kanalisation	733,06 €	01.01.1990	Ortskanäle	69,4	130,4	733,06 €
403	INV-1990-034621	HA SW 16 Neue Siedlung	Triebischtal	SW-Kanalisation	733,06 €	01.01.1990	Ortskanäle	69,4	130,4	733,06 €
404	INV-1990-034622	HA SW 17 Neue Siedlung	Triebischtal	SW-Kanalisation	733,06 €	01.01.1990	Ortskanäle	69,4	130,4	733,06 €
405	INV-1990-034623	HA SW 18 Neue Siedlung	Triebischtal	SW-Kanalisation	733,06 €	01.01.1990	Ortskanäle	69,4	130,4	733,06 €
406	INV-1990-034624	HA SW 19 Neue Siedlung	Triebischtal	SW-Kanalisation	733,06 €	01.01.1990	Ortskanäle	69,4	130,4	733,06 €
407	INV-1990-034625	HA SW 20 Neue Siedlung	Triebischtal	SW-Kanalisation	733,06 €	01.01.1990	Ortskanäle	69,4	130,4	733,06 €
408	INV-1990-034626	HA SW 21 Neue Siedlung	Triebischtal	SW-Kanalisation	733,06 €	01.01.1990	Ortskanäle	69,4	130,4	733,06 €
409	INV-1990-034627	HA SW 22 Neue Siedlung	Triebischtal	SW-Kanalisation	733,06 €	01.01.1990	Ortskanäle	69,4	130,4	733,06 €
410	INV-1990-034628	HA SW 23 Neue Siedlung	Triebischtal	SW-Kanalisation	733,06 €	01.01.1990	Ortskanäle	69,4	130,4	733,06 €
411	INV-1990-034629	HA SW 24 Neue Siedlung	Triebischtal	SW-Kanalisation	733,06 €	01.01.1990	Ortskanäle	69,4	130,4	733,06 €
412	INV-1990-034630	HA SW 25 Neue Siedlung	Triebischtal	SW-Kanalisation	733,06 €	01.01.1990	Ortskanäle	69,4	130,4	733,06 €
413	INV-1990-034631	HA SW 26 Neue Siedlung	Triebischtal	SW-Kanalisation	733,06 €	01.01.1990	Ortskanäle	69,4	130,4	733,06 €
414	INV-1990-034632	HA SW 27 Neue Siedlung	Triebischtal	SW-Kanalisation	733,06 €	01.01.1990	Ortskanäle	69,4	130,4	733,06 €
415	INV-1990-034633	HA SW 28 Neue Siedlung	Triebischtal	SW-Kanalisation	733,06 €	01.01.1990	Ortskanäle	69,4	130,4	733,06 €
416	INV-1990-034634	HA SW 29 Neue Siedlung	Triebischtal	SW-Kanalisation	733,06 €	01.01.1990	Ortskanäle	69,4	130,4	733,06 €
417	INV-1990-034635	HA SW 1 Kuhberg	Triebischtal	SW-Kanalisation	733,06 €	01.01.1990	Ortskanäle	69,4	130,4	733,06 €
418	INV-1990-034636	HA SW 2 Kuhberg	Triebischtal	SW-Kanalisation	733,06 €	01.01.1990	Ortskanäle	69,4	130,4	733,06 €
419	INV-1990-034637	HA SW 3 Kuhberg	Triebischtal	SW-Kanalisation	733,06 €	01.01.1990	Ortskanäle	69,4	130,4	733,06 €
420	INV-1990-034638	HA SW 1 Am Dorfberg	Triebischtal	SW-Kanalisation	733,06 €	01.01.1990	Ortskanäle	69,4	130,4	733,06 €
421	INV-1990-034639	HA SW 2 Am Dorfberg	Triebischtal	SW-Kanalisation	733,06 €	01.01.1990	Ortskanäle	69,4	130,4	733,06 €
422	INV-1990-034640	HA SW 3 Am Dorfberg	Triebischtal	SW-Kanalisation	733,06 €	01.01.1990	Ortskanäle	69,4	130,4	733,06 €
423	INV-1990-034641	HA SW 4 Am Dorfberg	Triebischtal	SW-Kanalisation	733,06 €	01.01.1990	Ortskanäle	69,4	130,4	733,06 €
424	INV-1990-034642	HA SW 5 Am Dorfberg	Triebischtal	SW-Kanalisation	733,06 €	01.01.1990	Ortskanäle	69,4	130,4	733,06 €
425	INV-1990-034643	HA SW 6 Am Dorfberg	Triebischtal	SW-Kanalisation	733,06 €	01.01.1990	Ortskanäle	69,4	130,4	733,06 €
426	INV-1990-034644	HA SW 7 Am Dorfberg	Triebischtal	SW-Kanalisation	733,06 €	01.01.1990	Ortskanäle	69,4	130,4	733,06 €
427	INV-1990-034645	HA SW 8 Am Dorfberg	Triebischtal	SW-Kanalisation	733,06 €	01.01.1990	Ortskanäle	69,4	130,4	733,06 €
428	INV-1990-034646	HA SW 9 Am Dorfberg	Triebischtal	SW-Kanalisation	733,06 €	01.01.1990	Ortskanäle	69,4	130,4	733,06 €
429	INV-1990-034647	HA SW 10 Am Dorfberg	Triebischtal	SW-Kanalisation	733,06 €	01.01.1990	Ortskanäle	69,4	130,4	733,06 €
430	INV-1990-034648	HA SW 11 Am Dorfberg	Triebischtal	SW-Kanalisation	733,06 €	01.01.1990	Ortskanäle	69,4	130,4	733,06 €

Anlage 1: Betriebsnotwendiges Anlagevermögen

Nr.	Bezeichnung	Entsorgungsgebiet	Verteilungsschlüssel	Anteil Schmutzwasserentsorgung				
				Anschaffungs- und Herstellkosten	Wiederbeschaffungszeitwerte	Finanzbedarf im Zeitraum 1990 bis 2045	Finanzbedarf im Zeitraum 2022 bis 2045	
388	INV-1990-034606	HA SW 1 Neue Siedlung	Triebischtal	SW-Kanalisation	733,06 €	1.377,39 €	733,06 €	0,00 €
389	INV-1990-034607	HA SW 2 Neue Siedlung	Triebischtal	SW-Kanalisation	733,06 €	1.377,39 €	733,06 €	0,00 €
390	INV-1990-034608	HA SW 3 Neue Siedlung	Triebischtal	SW-Kanalisation	733,06 €	1.377,39 €	733,06 €	0,00 €
391	INV-1990-034609	HA SW 4 Neue Siedlung	Triebischtal	SW-Kanalisation	733,06 €	1.377,39 €	733,06 €	0,00 €
392	INV-1990-034610	HA SW 5 Neue Siedlung	Triebischtal	SW-Kanalisation	733,06 €	1.377,39 €	733,06 €	0,00 €
393	INV-1990-034611	HA SW 6 Neue Siedlung	Triebischtal	SW-Kanalisation	733,06 €	1.377,39 €	733,06 €	0,00 €
394	INV-1990-034612	HA SW 7 Neue Siedlung	Triebischtal	SW-Kanalisation	733,06 €	1.377,39 €	733,06 €	0,00 €
395	INV-1990-034613	HA SW 8 Neue Siedlung	Triebischtal	SW-Kanalisation	733,06 €	1.377,39 €	733,06 €	0,00 €
396	INV-1990-034614	HA SW 9 Neue Siedlung	Triebischtal	SW-Kanalisation	733,06 €	1.377,39 €	733,06 €	0,00 €
397	INV-1990-034615	HA SW 10 Neue Siedlung	Triebischtal	SW-Kanalisation	733,06 €	1.377,39 €	733,06 €	0,00 €
398	INV-1990-034616	HA SW 11 Neue Siedlung	Triebischtal	SW-Kanalisation	733,06 €	1.377,39 €	733,06 €	0,00 €
399	INV-1990-034617	HA SW 12 Neue Siedlung	Triebischtal	SW-Kanalisation	733,06 €	1.377,39 €	733,06 €	0,00 €
400	INV-1990-034618	HA SW 13 Neue Siedlung	Triebischtal	SW-Kanalisation	733,06 €	1.377,39 €	733,06 €	0,00 €
401	INV-1990-034619	HA SW 14 Neue Siedlung	Triebischtal	SW-Kanalisation	733,06 €	1.377,39 €	733,06 €	0,00 €
402	INV-1990-034620	HA SW 15 Neue Siedlung	Triebischtal	SW-Kanalisation	733,06 €	1.377,39 €	733,06 €	0,00 €
403	INV-1990-034621	HA SW 16 Neue Siedlung	Triebischtal	SW-Kanalisation	733,06 €	1.377,39 €	733,06 €	0,00 €
404	INV-1990-034622	HA SW 17 Neue Siedlung	Triebischtal	SW-Kanalisation	733,06 €	1.377,39 €	733,06 €	0,00 €
405	INV-1990-034623	HA SW 18 Neue Siedlung	Triebischtal	SW-Kanalisation	733,06 €	1.377,39 €	733,06 €	0,00 €
406	INV-1990-034624	HA SW 19 Neue Siedlung	Triebischtal	SW-Kanalisation	733,06 €	1.377,39 €	733,06 €	0,00 €
407	INV-1990-034625	HA SW 20 Neue Siedlung	Triebischtal	SW-Kanalisation	733,06 €	1.377,39 €	733,06 €	0,00 €
408	INV-1990-034626	HA SW 21 Neue Siedlung	Triebischtal	SW-Kanalisation	733,06 €	1.377,39 €	733,06 €	0,00 €
409	INV-1990-034627	HA SW 22 Neue Siedlung	Triebischtal	SW-Kanalisation	733,06 €	1.377,39 €	733,06 €	0,00 €
410	INV-1990-034628	HA SW 23 Neue Siedlung	Triebischtal	SW-Kanalisation	733,06 €	1.377,39 €	733,06 €	0,00 €
411	INV-1990-034629	HA SW 24 Neue Siedlung	Triebischtal	SW-Kanalisation	733,06 €	1.377,39 €	733,06 €	0,00 €
412	INV-1990-034630	HA SW 25 Neue Siedlung	Triebischtal	SW-Kanalisation	733,06 €	1.377,39 €	733,06 €	0,00 €
413	INV-1990-034631	HA SW 26 Neue Siedlung	Triebischtal	SW-Kanalisation	733,06 €	1.377,39 €	733,06 €	0,00 €
414	INV-1990-034632	HA SW 27 Neue Siedlung	Triebischtal	SW-Kanalisation	733,06 €	1.377,39 €	733,06 €	0,00 €
415	INV-1990-034633	HA SW 28 Neue Siedlung	Triebischtal	SW-Kanalisation	733,06 €	1.377,39 €	733,06 €	0,00 €
416	INV-1990-034634	HA SW 29 Neue Siedlung	Triebischtal	SW-Kanalisation	733,06 €	1.377,39 €	733,06 €	0,00 €
417	INV-1990-034635	HA SW 1 Kuhberg	Triebischtal	SW-Kanalisation	733,06 €	1.377,39 €	733,06 €	0,00 €
418	INV-1990-034636	HA SW 2 Kuhberg	Triebischtal	SW-Kanalisation	733,06 €	1.377,39 €	733,06 €	0,00 €
419	INV-1990-034637	HA SW 3 Kuhberg	Triebischtal	SW-Kanalisation	733,06 €	1.377,39 €	733,06 €	0,00 €
420	INV-1990-034638	HA SW 1 Am Dorfberg	Triebischtal	SW-Kanalisation	733,06 €	1.377,39 €	733,06 €	0,00 €
421	INV-1990-034639	HA SW 2 Am Dorfberg	Triebischtal	SW-Kanalisation	733,06 €	1.377,39 €	733,06 €	0,00 €
422	INV-1990-034640	HA SW 3 Am Dorfberg	Triebischtal	SW-Kanalisation	733,06 €	1.377,39 €	733,06 €	0,00 €
423	INV-1990-034641	HA SW 4 Am Dorfberg	Triebischtal	SW-Kanalisation	733,06 €	1.377,39 €	733,06 €	0,00 €
424	INV-1990-034642	HA SW 5 Am Dorfberg	Triebischtal	SW-Kanalisation	733,06 €	1.377,39 €	733,06 €	0,00 €
425	INV-1990-034643	HA SW 6 Am Dorfberg	Triebischtal	SW-Kanalisation	733,06 €	1.377,39 €	733,06 €	0,00 €
426	INV-1990-034644	HA SW 7 Am Dorfberg	Triebischtal	SW-Kanalisation	733,06 €	1.377,39 €	733,06 €	0,00 €
427	INV-1990-034645	HA SW 8 Am Dorfberg	Triebischtal	SW-Kanalisation	733,06 €	1.377,39 €	733,06 €	0,00 €
428	INV-1990-034646	HA SW 9 Am Dorfberg	Triebischtal	SW-Kanalisation	733,06 €	1.377,39 €	733,06 €	0,00 €
429	INV-1990-034647	HA SW 10 Am Dorfberg	Triebischtal	SW-Kanalisation	733,06 €	1.377,39 €	733,06 €	0,00 €
430	INV-1990-034648	HA SW 11 Am Dorfberg	Triebischtal	SW-Kanalisation	733,06 €	1.377,39 €	733,06 €	0,00 €

Anlage 1: Betriebsnotwendiges Anlagevermögen

Nr.	Bezeichnung	Entsorgungsgebiet	Verteilungsschlüssel	Anschaffungs- und Herstellkosten	Aktivierungsdatum	Baupreisindizes		Eigenanteil Anschaffungs- und Herstellkosten	
						Indexgruppe	Preisindex im Baujahr aktueller Preisindex		
431	INV-1990-034649	HA SW 12 Am Dorfberg	Triebischtal	SW-Kanalisation	733,06 €	01.01.1990	Ortskanäle	69,4 130,4	733,06 €
432	INV-1990-034650	HA SW 13 Am Dorfberg	Triebischtal	SW-Kanalisation	733,06 €	01.01.1990	Ortskanäle	69,4 130,4	733,06 €
433	INV-1990-034651	HA SW 14 Am Dorfberg	Triebischtal	SW-Kanalisation	733,06 €	01.01.1990	Ortskanäle	69,4 130,4	733,06 €
434	INV-1990-034652	HA SW 15 Am Dorfberg	Triebischtal	SW-Kanalisation	733,06 €	01.01.1990	Ortskanäle	69,4 130,4	733,06 €
435	INV-1990-034653	HA SW 16 Am Dorfberg	Triebischtal	SW-Kanalisation	733,06 €	01.01.1990	Ortskanäle	69,4 130,4	733,06 €
436	INV-1990-034654	HA SW 17 Am Dorfberg	Triebischtal	SW-Kanalisation	733,06 €	01.01.1990	Ortskanäle	69,4 130,4	733,06 €
437	INV-1990-034655	HA SW 18 Am Dorfberg	Triebischtal	SW-Kanalisation	733,06 €	01.01.1990	Ortskanäle	69,4 130,4	733,06 €
438	INV-1990-034656	HA SW 19 Am Dorfberg	Triebischtal	SW-Kanalisation	733,06 €	01.01.1990	Ortskanäle	69,4 130,4	733,06 €
439	INV-1990-034657	HA SW 20 Am Dorfberg	Triebischtal	SW-Kanalisation	733,06 €	01.01.1990	Ortskanäle	69,4 130,4	733,06 €
440	INV-1990-034658	HA SW 21 Am Dorfberg	Triebischtal	SW-Kanalisation	733,06 €	01.01.1990	Ortskanäle	69,4 130,4	733,06 €
441	INV-1990-034659	HA SW 22 Am Dorfberg	Triebischtal	SW-Kanalisation	733,06 €	01.01.1990	Ortskanäle	69,4 130,4	733,06 €
442	INV-1990-034660	HA SW 23 Am Dorfberg	Triebischtal	SW-Kanalisation	733,06 €	01.01.1990	Ortskanäle	69,4 130,4	733,06 €
443	INV-1990-034661	HA SW 24 Am Dorfberg	Triebischtal	SW-Kanalisation	733,06 €	01.01.1990	Ortskanäle	69,4 130,4	733,06 €
444	INV-1990-034662	HA SW 25 Am Dorfberg	Triebischtal	SW-Kanalisation	733,06 €	01.01.1990	Ortskanäle	69,4 130,4	733,06 €
445	INV-1990-034663	HA SW 26 Am Dorfberg	Triebischtal	SW-Kanalisation	733,06 €	01.01.1990	Ortskanäle	69,4 130,4	733,06 €
446	INV-1990-034664	HA SW 27 Am Dorfberg	Triebischtal	SW-Kanalisation	733,06 €	01.01.1990	Ortskanäle	69,4 130,4	733,06 €
447	INV-1990-034665	HA SW 28 Am Dorfberg	Triebischtal	SW-Kanalisation	733,06 €	01.01.1990	Ortskanäle	69,4 130,4	733,06 €
448	INV-1990-034666	HA SW 29 Am Dorfberg	Triebischtal	SW-Kanalisation	733,06 €	01.01.1990	Ortskanäle	69,4 130,4	733,06 €
449	INV-1990-034667	HA SW 30 Am Dorfberg	Triebischtal	SW-Kanalisation	733,06 €	01.01.1990	Ortskanäle	69,4 130,4	733,06 €
450	INV-1990-034668	HA SW 31 Am Dorfberg	Triebischtal	SW-Kanalisation	733,06 €	01.01.1990	Ortskanäle	69,4 130,4	733,06 €
451	INV-1990-034669	HA SW 32 Am Dorfberg	Triebischtal	SW-Kanalisation	733,06 €	01.01.1990	Ortskanäle	69,4 130,4	733,06 €
452	INV-1990-034670	HA SW 1 Bahngässchen	Triebischtal	SW-Kanalisation	733,06 €	01.01.1990	Ortskanäle	69,4 130,4	733,06 €
453	INV-1990-034671	HA SW 2 Bahngässchen	Triebischtal	SW-Kanalisation	733,06 €	01.01.1990	Ortskanäle	69,4 130,4	733,06 €
454	INV-1990-034672	HA SW 1 Am Rittergut	Triebischtal	SW-Kanalisation	733,06 €	01.01.1990	Ortskanäle	69,4 130,4	733,06 €
455	INV-1990-034673	HA SW 2 Am Rittergut	Triebischtal	SW-Kanalisation	733,06 €	01.01.1990	Ortskanäle	69,4 130,4	733,06 €
456	INV-1990-034674	HA SW 1 Am Teichdamm	Triebischtal	SW-Kanalisation	733,06 €	01.01.1990	Ortskanäle	69,4 130,4	733,06 €
457	INV-1990-034675	HA SW 2 Am Teichdamm	Triebischtal	SW-Kanalisation	733,06 €	01.01.1990	Ortskanäle	69,4 130,4	733,06 €
458	INV-1990-034676	HA SW 3 Am Teichdamm	Triebischtal	SW-Kanalisation	733,06 €	01.01.1990	Ortskanäle	69,4 130,4	733,06 €
459	INV-1990-034677	HA SW 4 Am Teichdamm	Triebischtal	SW-Kanalisation	733,06 €	01.01.1990	Ortskanäle	69,4 130,4	733,06 €
460	INV-1990-034678	HA SW 5 Am Teichdamm	Triebischtal	SW-Kanalisation	733,06 €	01.01.1990	Ortskanäle	69,4 130,4	733,06 €
461	INV-1990-034679	HA SW 1 Bauernhöhe	Triebischtal	SW-Kanalisation	733,06 €	01.01.1990	Ortskanäle	69,4 130,4	733,06 €
462	INV-1990-034680	HA SW 2 Bauernhöhe	Triebischtal	SW-Kanalisation	733,06 €	01.01.1990	Ortskanäle	69,4 130,4	733,06 €
463	INV-1990-034681	HA SW 3 Bauernhöhe	Triebischtal	SW-Kanalisation	733,06 €	01.01.1990	Ortskanäle	69,4 130,4	733,06 €
464	INV-1990-034682	HA SW 4 Bauernhöhe	Triebischtal	SW-Kanalisation	733,06 €	01.01.1990	Ortskanäle	69,4 130,4	733,06 €
465	INV-1990-034683	HA SW 5 Bauernhöhe	Triebischtal	SW-Kanalisation	733,06 €	01.01.1990	Ortskanäle	69,4 130,4	733,06 €
466	INV-1990-034684	HA SW 1 Brauereistraße	Triebischtal	SW-Kanalisation	733,06 €	01.01.1990	Ortskanäle	69,4 130,4	733,06 €
467	INV-1990-034685	HA SW 2 Brauereistraße	Triebischtal	SW-Kanalisation	733,06 €	01.01.1990	Ortskanäle	69,4 130,4	733,06 €
468	INV-1990-034686	HA SW 3 Brauereistraße	Triebischtal	SW-Kanalisation	733,06 €	01.01.1990	Ortskanäle	69,4 130,4	733,06 €
469	INV-1990-034687	HA SW 4 Brauereistraße	Triebischtal	SW-Kanalisation	733,06 €	01.01.1990	Ortskanäle	69,4 130,4	733,06 €
470	INV-1990-034688	HA SW 5 Brauereistraße	Triebischtal	SW-Kanalisation	733,06 €	01.01.1990	Ortskanäle	69,4 130,4	733,06 €
471	INV-1990-034689	HA SW 6 Brauereistraße	Triebischtal	SW-Kanalisation	733,06 €	01.01.1990	Ortskanäle	69,4 130,4	733,06 €
472	INV-1990-034690	HA SW 7 Brauereistraße	Triebischtal	SW-Kanalisation	733,06 €	01.01.1990	Ortskanäle	69,4 130,4	733,06 €
473	INV-1990-034691	HA SW 8 Brauereistraße	Triebischtal	SW-Kanalisation	733,06 €	01.01.1990	Ortskanäle	69,4 130,4	733,06 €

Anlage 1: Betriebsnotwendiges Anlagevermögen

Nr.	Bezeichnung	Entsorgungsgebiet	Verteilungsschlüssel	Anteil Schmutzwasserentsorgung				
				Anschaffungs- und Herstellkosten	Wiederbeschaffungszeitwerte	Finanzbedarf im Zeitraum 1990 bis 2045	Finanzbedarf im Zeitraum 2022 bis 2045	
431	INV-1990-034649	HA SW 12 Am Dorfberg	Triebischtal	SW-Kanalisation	733,06 €	1.377,39 €	733,06 €	0,00 €
432	INV-1990-034650	HA SW 13 Am Dorfberg	Triebischtal	SW-Kanalisation	733,06 €	1.377,39 €	733,06 €	0,00 €
433	INV-1990-034651	HA SW 14 Am Dorfberg	Triebischtal	SW-Kanalisation	733,06 €	1.377,39 €	733,06 €	0,00 €
434	INV-1990-034652	HA SW 15 Am Dorfberg	Triebischtal	SW-Kanalisation	733,06 €	1.377,39 €	733,06 €	0,00 €
435	INV-1990-034653	HA SW 16 Am Dorfberg	Triebischtal	SW-Kanalisation	733,06 €	1.377,39 €	733,06 €	0,00 €
436	INV-1990-034654	HA SW 17 Am Dorfberg	Triebischtal	SW-Kanalisation	733,06 €	1.377,39 €	733,06 €	0,00 €
437	INV-1990-034655	HA SW 18 Am Dorfberg	Triebischtal	SW-Kanalisation	733,06 €	1.377,39 €	733,06 €	0,00 €
438	INV-1990-034656	HA SW 19 Am Dorfberg	Triebischtal	SW-Kanalisation	733,06 €	1.377,39 €	733,06 €	0,00 €
439	INV-1990-034657	HA SW 20 Am Dorfberg	Triebischtal	SW-Kanalisation	733,06 €	1.377,39 €	733,06 €	0,00 €
440	INV-1990-034658	HA SW 21 Am Dorfberg	Triebischtal	SW-Kanalisation	733,06 €	1.377,39 €	733,06 €	0,00 €
441	INV-1990-034659	HA SW 22 Am Dorfberg	Triebischtal	SW-Kanalisation	733,06 €	1.377,39 €	733,06 €	0,00 €
442	INV-1990-034660	HA SW 23 Am Dorfberg	Triebischtal	SW-Kanalisation	733,06 €	1.377,39 €	733,06 €	0,00 €
443	INV-1990-034661	HA SW 24 Am Dorfberg	Triebischtal	SW-Kanalisation	733,06 €	1.377,39 €	733,06 €	0,00 €
444	INV-1990-034662	HA SW 25 Am Dorfberg	Triebischtal	SW-Kanalisation	733,06 €	1.377,39 €	733,06 €	0,00 €
445	INV-1990-034663	HA SW 26 Am Dorfberg	Triebischtal	SW-Kanalisation	733,06 €	1.377,39 €	733,06 €	0,00 €
446	INV-1990-034664	HA SW 27 Am Dorfberg	Triebischtal	SW-Kanalisation	733,06 €	1.377,39 €	733,06 €	0,00 €
447	INV-1990-034665	HA SW 28 Am Dorfberg	Triebischtal	SW-Kanalisation	733,06 €	1.377,39 €	733,06 €	0,00 €
448	INV-1990-034666	HA SW 29 Am Dorfberg	Triebischtal	SW-Kanalisation	733,06 €	1.377,39 €	733,06 €	0,00 €
449	INV-1990-034667	HA SW 30 Am Dorfberg	Triebischtal	SW-Kanalisation	733,06 €	1.377,39 €	733,06 €	0,00 €
450	INV-1990-034668	HA SW 31 Am Dorfberg	Triebischtal	SW-Kanalisation	733,06 €	1.377,39 €	733,06 €	0,00 €
451	INV-1990-034669	HA SW 32 Am Dorfberg	Triebischtal	SW-Kanalisation	733,06 €	1.377,39 €	733,06 €	0,00 €
452	INV-1990-034670	HA SW 1 Bahngässchen	Triebischtal	SW-Kanalisation	733,06 €	1.377,39 €	733,06 €	0,00 €
453	INV-1990-034671	HA SW 2 Bahngässchen	Triebischtal	SW-Kanalisation	733,06 €	1.377,39 €	733,06 €	0,00 €
454	INV-1990-034672	HA SW 1 Am Rittergut	Triebischtal	SW-Kanalisation	733,06 €	1.377,39 €	733,06 €	0,00 €
455	INV-1990-034673	HA SW 2 Am Rittergut	Triebischtal	SW-Kanalisation	733,06 €	1.377,39 €	733,06 €	0,00 €
456	INV-1990-034674	HA SW 1 Am Teichdamm	Triebischtal	SW-Kanalisation	733,06 €	1.377,39 €	733,06 €	0,00 €
457	INV-1990-034675	HA SW 2 Am Teichdamm	Triebischtal	SW-Kanalisation	733,06 €	1.377,39 €	733,06 €	0,00 €
458	INV-1990-034676	HA SW 3 Am Teichdamm	Triebischtal	SW-Kanalisation	733,06 €	1.377,39 €	733,06 €	0,00 €
459	INV-1990-034677	HA SW 4 Am Teichdamm	Triebischtal	SW-Kanalisation	733,06 €	1.377,39 €	733,06 €	0,00 €
460	INV-1990-034678	HA SW 5 Am Teichdamm	Triebischtal	SW-Kanalisation	733,06 €	1.377,39 €	733,06 €	0,00 €
461	INV-1990-034679	HA SW 1 Bauernhöhe	Triebischtal	SW-Kanalisation	733,06 €	1.377,39 €	733,06 €	0,00 €
462	INV-1990-034680	HA SW 2 Bauernhöhe	Triebischtal	SW-Kanalisation	733,06 €	1.377,39 €	733,06 €	0,00 €
463	INV-1990-034681	HA SW 3 Bauernhöhe	Triebischtal	SW-Kanalisation	733,06 €	1.377,39 €	733,06 €	0,00 €
464	INV-1990-034682	HA SW 4 Bauernhöhe	Triebischtal	SW-Kanalisation	733,06 €	1.377,39 €	733,06 €	0,00 €
465	INV-1990-034683	HA SW 5 Bauernhöhe	Triebischtal	SW-Kanalisation	733,06 €	1.377,39 €	733,06 €	0,00 €
466	INV-1990-034684	HA SW 1 Brauereistraße	Triebischtal	SW-Kanalisation	733,06 €	1.377,39 €	733,06 €	0,00 €
467	INV-1990-034685	HA SW 2 Brauereistraße	Triebischtal	SW-Kanalisation	733,06 €	1.377,39 €	733,06 €	0,00 €
468	INV-1990-034686	HA SW 3 Brauereistraße	Triebischtal	SW-Kanalisation	733,06 €	1.377,39 €	733,06 €	0,00 €
469	INV-1990-034687	HA SW 4 Brauereistraße	Triebischtal	SW-Kanalisation	733,06 €	1.377,39 €	733,06 €	0,00 €
470	INV-1990-034688	HA SW 5 Brauereistraße	Triebischtal	SW-Kanalisation	733,06 €	1.377,39 €	733,06 €	0,00 €
471	INV-1990-034689	HA SW 6 Brauereistraße	Triebischtal	SW-Kanalisation	733,06 €	1.377,39 €	733,06 €	0,00 €
472	INV-1990-034690	HA SW 7 Brauereistraße	Triebischtal	SW-Kanalisation	733,06 €	1.377,39 €	733,06 €	0,00 €
473	INV-1990-034691	HA SW 8 Brauereistraße	Triebischtal	SW-Kanalisation	733,06 €	1.377,39 €	733,06 €	0,00 €

Anlage 1: Betriebsnotwendiges Anlagevermögen

Nr.	Bezeichnung	Entsorgungsgebiet	Verteilungsschlüssel	Anschaffungs- und Herstellkosten	Aktivierungsdatum	Baupreisindizes		Eigenanteil Anschaffungs- und Herstellkosten	
						Indexgruppe	Preisindex im Baujahr aktueller Preisindex		
474	INV-1990-034692	HA SW 9 Brauereistraße	Triebischtal	SW-Kanalisation	733,06 €	01.01.1990	Ortskanäle 69,4	130,4	733,06 €
475	INV-1990-034693	HA SW 10 Brauereistraße	Triebischtal	SW-Kanalisation	733,06 €	01.01.1990	Ortskanäle 69,4	130,4	733,06 €
476	INV-1990-034694	HA SW 1 Zum Pinzigberg	Triebischtal	SW-Kanalisation	733,06 €	01.01.1990	Ortskanäle 69,4	130,4	733,06 €
477	INV-1990-034695	HA SW 2 Zum Pinzigberg	Triebischtal	SW-Kanalisation	733,06 €	01.01.1990	Ortskanäle 69,4	130,4	733,06 €
478	INV-1990-034696	HA SW 3 Zum Pinzigberg	Triebischtal	SW-Kanalisation	733,06 €	01.01.1990	Ortskanäle 69,4	130,4	733,06 €
479	INV-1990-034697	HA SW 4 Zum Pinzigberg	Triebischtal	SW-Kanalisation	733,06 €	01.01.1990	Ortskanäle 69,4	130,4	733,06 €
480	INV-1990-034698	HA SW 5 Zum Pinzigberg	Triebischtal	SW-Kanalisation	733,06 €	01.01.1990	Ortskanäle 69,4	130,4	733,06 €
481	INV-1990-034699	HA SW 6 Zum Pinzigberg	Triebischtal	SW-Kanalisation	733,06 €	01.01.1990	Ortskanäle 69,4	130,4	733,06 €
482	INV-1990-034700	HA SW 7 Zum Pinzigberg	Triebischtal	SW-Kanalisation	733,06 €	01.01.1990	Ortskanäle 69,4	130,4	733,06 €
483	INV-1990-034701	HA SW 8 Zum Pinzigberg	Triebischtal	SW-Kanalisation	733,06 €	01.01.1990	Ortskanäle 69,4	130,4	733,06 €
484	INV-1990-034702	HA SW 9 Zum Pinzigberg	Triebischtal	SW-Kanalisation	733,06 €	01.01.1990	Ortskanäle 69,4	130,4	733,06 €
485	INV-1990-034703	HA SW 10 Zum Pinzigberg	Triebischtal	SW-Kanalisation	733,06 €	01.01.1990	Ortskanäle 69,4	130,4	733,06 €
486	INV-1990-034704	HA SW 11 Zum Pinzigberg	Triebischtal	SW-Kanalisation	733,06 €	01.01.1990	Ortskanäle 69,4	130,4	733,06 €
487	INV-1990-034705	HA SW 1 Kirchstraße	Triebischtal	SW-Kanalisation	733,06 €	01.01.1990	Ortskanäle 69,4	130,4	733,06 €
488	INV-1990-034706	HA SW 2 Kirchstraße	Triebischtal	SW-Kanalisation	733,06 €	01.01.1990	Ortskanäle 69,4	130,4	733,06 €
489	INV-1990-034707	HA SW 3 Kirchstraße	Triebischtal	SW-Kanalisation	733,06 €	01.01.1990	Ortskanäle 69,4	130,4	733,06 €
490	INV-1990-034708	HA SW 4 Kirchstraße	Triebischtal	SW-Kanalisation	733,06 €	01.01.1990	Ortskanäle 69,4	130,4	733,06 €
491	INV-1990-034709	HA SW 5 Kirchstraße	Triebischtal	SW-Kanalisation	733,06 €	01.01.1990	Ortskanäle 69,4	130,4	733,06 €
492	INV-1990-034710	HA SW 6 Kirchstraße	Triebischtal	SW-Kanalisation	733,06 €	01.01.1990	Ortskanäle 69,4	130,4	733,06 €
493	INV-1990-034711	HA SW 7 Kirchstraße	Triebischtal	SW-Kanalisation	733,06 €	01.01.1990	Ortskanäle 69,4	130,4	733,06 €
494	INV-1990-034712	HA SW 8 Kirchstraße	Triebischtal	SW-Kanalisation	733,06 €	01.01.1990	Ortskanäle 69,4	130,4	733,06 €
495	INV-1990-034713	HA SW 9 Kirchstraße	Triebischtal	SW-Kanalisation	733,06 €	01.01.1990	Ortskanäle 69,4	130,4	733,06 €
496	INV-1990-034714	HA SW 10 Kirchstraße	Triebischtal	SW-Kanalisation	733,06 €	01.01.1990	Ortskanäle 69,4	130,4	733,06 €
497	INV-1990-034715	HA SW 11 Kirchstraße	Triebischtal	SW-Kanalisation	733,06 €	01.01.1990	Ortskanäle 69,4	130,4	733,06 €
498	INV-1990-034716	HA SW 12 Kirchstraße	Triebischtal	SW-Kanalisation	733,06 €	01.01.1990	Ortskanäle 69,4	130,4	733,06 €
499	INV-1990-034717	HA SW 13 Kirchstraße	Triebischtal	SW-Kanalisation	733,06 €	01.01.1990	Ortskanäle 69,4	130,4	733,06 €
500	INV-1990-034718	HA SW 14 Kirchstraße	Triebischtal	SW-Kanalisation	733,06 €	01.01.1990	Ortskanäle 69,4	130,4	733,06 €
501	INV-1990-034719	HA SW 15 Kirchstraße	Triebischtal	SW-Kanalisation	733,06 €	01.01.1990	Ortskanäle 69,4	130,4	733,06 €
502	INV-1990-034720	HA SW 1 Krögiser Weg	Triebischtal	SW-Kanalisation	733,06 €	01.01.1990	Ortskanäle 69,4	130,4	733,06 €
503	INV-1990-034721	HA SW 2 Krögiser Weg	Triebischtal	SW-Kanalisation	733,06 €	01.01.1990	Ortskanäle 69,4	130,4	733,06 €
504	INV-1990-034722	HA SW 3 Krögiser Weg	Triebischtal	SW-Kanalisation	733,06 €	01.01.1990	Ortskanäle 69,4	130,4	733,06 €
505	INV-1990-034723	HA SW 4 Krögiser Weg	Triebischtal	SW-Kanalisation	733,06 €	01.01.1990	Ortskanäle 69,4	130,4	733,06 €
506	INV-1990-034724	HA SW 5 Krögiser Weg	Triebischtal	SW-Kanalisation	733,06 €	01.01.1990	Ortskanäle 69,4	130,4	733,06 €
507	INV-1990-034725	HA SW 6 Krögiser Weg	Triebischtal	SW-Kanalisation	733,06 €	01.01.1990	Ortskanäle 69,4	130,4	733,06 €
508	INV-1990-034726	HA SW 7 Krögiser Weg	Triebischtal	SW-Kanalisation	733,06 €	01.01.1990	Ortskanäle 69,4	130,4	733,06 €
509	INV-1990-034727	HA SW 8 Krögiser Weg	Triebischtal	SW-Kanalisation	733,06 €	01.01.1990	Ortskanäle 69,4	130,4	733,06 €
510	INV-1990-034728	HA SW 9 Krögiser Weg	Triebischtal	SW-Kanalisation	733,06 €	01.01.1990	Ortskanäle 69,4	130,4	733,06 €
511	INV-1990-034729	HA SW 10 Krögiser Weg	Triebischtal	SW-Kanalisation	733,06 €	01.01.1990	Ortskanäle 69,4	130,4	733,06 €
512	INV-1990-034730	HA SW 11 Krögiser Weg	Triebischtal	SW-Kanalisation	733,06 €	01.01.1990	Ortskanäle 69,4	130,4	733,06 €
513	INV-1990-034731	HA SW 12 Krögiser Weg	Triebischtal	SW-Kanalisation	733,06 €	01.01.1990	Ortskanäle 69,4	130,4	733,06 €
514	INV-1990-034732	HA SW 13 Krögiser Weg	Triebischtal	SW-Kanalisation	733,06 €	01.01.1990	Ortskanäle 69,4	130,4	733,06 €
515	INV-1990-034733	HA SW 14 Krögiser Weg	Triebischtal	SW-Kanalisation	733,06 €	01.01.1990	Ortskanäle 69,4	130,4	733,06 €
516	INV-1990-034734	HA SW 15 Krögiser Weg	Triebischtal	SW-Kanalisation	733,06 €	01.01.1990	Ortskanäle 69,4	130,4	733,06 €

Anlage 1: Betriebsnotwendiges Anlagevermögen

Nr.	Bezeichnung	Entsorgungsgebiet	Verteilungsschlüssel	Anteil Schmutzwasserentsorgung				
				Anschaffungs- und Herstellkosten	Wiederbeschaffungszeitwerte	Finanzbedarf im Zeitraum 1990 bis 2045	Finanzbedarf im Zeitraum 2022 bis 2045	
474	INV-1990-034692	HA SW 9 Brauereistraße	Triebischtal	SW-Kanalisation	733,06 €	1.377,39 €	733,06 €	0,00 €
475	INV-1990-034693	HA SW 10 Brauereistraße	Triebischtal	SW-Kanalisation	733,06 €	1.377,39 €	733,06 €	0,00 €
476	INV-1990-034694	HA SW 1 Zum Pinzigberg	Triebischtal	SW-Kanalisation	733,06 €	1.377,39 €	733,06 €	0,00 €
477	INV-1990-034695	HA SW 2 Zum Pinzigberg	Triebischtal	SW-Kanalisation	733,06 €	1.377,39 €	733,06 €	0,00 €
478	INV-1990-034696	HA SW 3 Zum Pinzigberg	Triebischtal	SW-Kanalisation	733,06 €	1.377,39 €	733,06 €	0,00 €
479	INV-1990-034697	HA SW 4 Zum Pinzigberg	Triebischtal	SW-Kanalisation	733,06 €	1.377,39 €	733,06 €	0,00 €
480	INV-1990-034698	HA SW 5 Zum Pinzigberg	Triebischtal	SW-Kanalisation	733,06 €	1.377,39 €	733,06 €	0,00 €
481	INV-1990-034699	HA SW 6 Zum Pinzigberg	Triebischtal	SW-Kanalisation	733,06 €	1.377,39 €	733,06 €	0,00 €
482	INV-1990-034700	HA SW 7 Zum Pinzigberg	Triebischtal	SW-Kanalisation	733,06 €	1.377,39 €	733,06 €	0,00 €
483	INV-1990-034701	HA SW 8 Zum Pinzigberg	Triebischtal	SW-Kanalisation	733,06 €	1.377,39 €	733,06 €	0,00 €
484	INV-1990-034702	HA SW 9 Zum Pinzigberg	Triebischtal	SW-Kanalisation	733,06 €	1.377,39 €	733,06 €	0,00 €
485	INV-1990-034703	HA SW 10 Zum Pinzigberg	Triebischtal	SW-Kanalisation	733,06 €	1.377,39 €	733,06 €	0,00 €
486	INV-1990-034704	HA SW 11 Zum Pinzigberg	Triebischtal	SW-Kanalisation	733,06 €	1.377,39 €	733,06 €	0,00 €
487	INV-1990-034705	HA SW 1 Kirchstraße	Triebischtal	SW-Kanalisation	733,06 €	1.377,39 €	733,06 €	0,00 €
488	INV-1990-034706	HA SW 2 Kirchstraße	Triebischtal	SW-Kanalisation	733,06 €	1.377,39 €	733,06 €	0,00 €
489	INV-1990-034707	HA SW 3 Kirchstraße	Triebischtal	SW-Kanalisation	733,06 €	1.377,39 €	733,06 €	0,00 €
490	INV-1990-034708	HA SW 4 Kirchstraße	Triebischtal	SW-Kanalisation	733,06 €	1.377,39 €	733,06 €	0,00 €
491	INV-1990-034709	HA SW 5 Kirchstraße	Triebischtal	SW-Kanalisation	733,06 €	1.377,39 €	733,06 €	0,00 €
492	INV-1990-034710	HA SW 6 Kirchstraße	Triebischtal	SW-Kanalisation	733,06 €	1.377,39 €	733,06 €	0,00 €
493	INV-1990-034711	HA SW 7 Kirchstraße	Triebischtal	SW-Kanalisation	733,06 €	1.377,39 €	733,06 €	0,00 €
494	INV-1990-034712	HA SW 8 Kirchstraße	Triebischtal	SW-Kanalisation	733,06 €	1.377,39 €	733,06 €	0,00 €
495	INV-1990-034713	HA SW 9 Kirchstraße	Triebischtal	SW-Kanalisation	733,06 €	1.377,39 €	733,06 €	0,00 €
496	INV-1990-034714	HA SW 10 Kirchstraße	Triebischtal	SW-Kanalisation	733,06 €	1.377,39 €	733,06 €	0,00 €
497	INV-1990-034715	HA SW 11 Kirchstraße	Triebischtal	SW-Kanalisation	733,06 €	1.377,39 €	733,06 €	0,00 €
498	INV-1990-034716	HA SW 12 Kirchstraße	Triebischtal	SW-Kanalisation	733,06 €	1.377,39 €	733,06 €	0,00 €
499	INV-1990-034717	HA SW 13 Kirchstraße	Triebischtal	SW-Kanalisation	733,06 €	1.377,39 €	733,06 €	0,00 €
500	INV-1990-034718	HA SW 14 Kirchstraße	Triebischtal	SW-Kanalisation	733,06 €	1.377,39 €	733,06 €	0,00 €
501	INV-1990-034719	HA SW 15 Kirchstraße	Triebischtal	SW-Kanalisation	733,06 €	1.377,39 €	733,06 €	0,00 €
502	INV-1990-034720	HA SW 1 Krögiser Weg	Triebischtal	SW-Kanalisation	733,06 €	1.377,39 €	733,06 €	0,00 €
503	INV-1990-034721	HA SW 2 Krögiser Weg	Triebischtal	SW-Kanalisation	733,06 €	1.377,39 €	733,06 €	0,00 €
504	INV-1990-034722	HA SW 3 Krögiser Weg	Triebischtal	SW-Kanalisation	733,06 €	1.377,39 €	733,06 €	0,00 €
505	INV-1990-034723	HA SW 4 Krögiser Weg	Triebischtal	SW-Kanalisation	733,06 €	1.377,39 €	733,06 €	0,00 €
506	INV-1990-034724	HA SW 5 Krögiser Weg	Triebischtal	SW-Kanalisation	733,06 €	1.377,39 €	733,06 €	0,00 €
507	INV-1990-034725	HA SW 6 Krögiser Weg	Triebischtal	SW-Kanalisation	733,06 €	1.377,39 €	733,06 €	0,00 €
508	INV-1990-034726	HA SW 7 Krögiser Weg	Triebischtal	SW-Kanalisation	733,06 €	1.377,39 €	733,06 €	0,00 €
509	INV-1990-034727	HA SW 8 Krögiser Weg	Triebischtal	SW-Kanalisation	733,06 €	1.377,39 €	733,06 €	0,00 €
510	INV-1990-034728	HA SW 9 Krögiser Weg	Triebischtal	SW-Kanalisation	733,06 €	1.377,39 €	733,06 €	0,00 €
511	INV-1990-034729	HA SW 10 Krögiser Weg	Triebischtal	SW-Kanalisation	733,06 €	1.377,39 €	733,06 €	0,00 €
512	INV-1990-034730	HA SW 11 Krögiser Weg	Triebischtal	SW-Kanalisation	733,06 €	1.377,39 €	733,06 €	0,00 €
513	INV-1990-034731	HA SW 12 Krögiser Weg	Triebischtal	SW-Kanalisation	733,06 €	1.377,39 €	733,06 €	0,00 €
514	INV-1990-034732	HA SW 13 Krögiser Weg	Triebischtal	SW-Kanalisation	733,06 €	1.377,39 €	733,06 €	0,00 €
515	INV-1990-034733	HA SW 14 Krögiser Weg	Triebischtal	SW-Kanalisation	733,06 €	1.377,39 €	733,06 €	0,00 €
516	INV-1990-034734	HA SW 15 Krögiser Weg	Triebischtal	SW-Kanalisation	733,06 €	1.377,39 €	733,06 €	0,00 €

Anlage 1: Betriebsnotwendiges Anlagevermögen

Nr.	Bezeichnung	Entsorgungsgebiet	Verteilungsschlüssel	Anschaffungs- und Herstellkosten	Aktivierungsdatum	Baupreisindizes		Eigenanteil Anschaffungs- und Herstellkosten	
						Indexgruppe	Preisindex im Baujahr aktueller Preisindex		
517	INV-1990-034735	HA SW 16 Krögiser Weg	Triebischtal	SW-Kanalisation	733,06 €	01.01.1990	Ortskanäle	69,4 130,4	733,06 €
518	INV-1990-034736	HA SW 17 Krögiser Weg	Triebischtal	SW-Kanalisation	733,06 €	01.01.1990	Ortskanäle	69,4 130,4	733,06 €
519	INV-1990-034737	HA SW 18 Krögiser Weg	Triebischtal	SW-Kanalisation	733,06 €	01.01.1990	Ortskanäle	69,4 130,4	733,06 €
520	INV-1990-034738	HA SW 19 Krögiser Weg	Triebischtal	SW-Kanalisation	733,06 €	01.01.1990	Ortskanäle	69,4 130,4	733,06 €
521	INV-1990-034739	HA SW 20 Krögiser Weg	Triebischtal	SW-Kanalisation	733,06 €	01.01.1990	Ortskanäle	69,4 130,4	733,06 €
522	INV-1990-034740	HA SW 1 Lindenhöhe	Triebischtal	SW-Kanalisation	733,06 €	01.01.1990	Ortskanäle	69,4 130,4	733,06 €
523	INV-1990-034741	HA SW 2 Lindenhöhe	Triebischtal	SW-Kanalisation	733,06 €	01.01.1990	Ortskanäle	69,4 130,4	733,06 €
524	INV-1990-034742	HA SW 3 Lindenhöhe	Triebischtal	SW-Kanalisation	733,06 €	01.01.1990	Ortskanäle	69,4 130,4	733,06 €
525	INV-1990-034743	HA SW 4 Lindenhöhe	Triebischtal	SW-Kanalisation	733,06 €	01.01.1990	Ortskanäle	69,4 130,4	733,06 €
526	INV-1990-034744	HA SW 5 Lindenhöhe	Triebischtal	SW-Kanalisation	733,06 €	01.01.1990	Ortskanäle	69,4 130,4	733,06 €
527	INV-1990-034745	HA SW 6 Lindenhöhe	Triebischtal	SW-Kanalisation	733,06 €	01.01.1990	Ortskanäle	69,4 130,4	733,06 €
528	INV-1990-034746	HA SW 7 Lindenhöhe	Triebischtal	SW-Kanalisation	733,06 €	01.01.1990	Ortskanäle	69,4 130,4	733,06 €
529	INV-1990-034747	HA SW 8 Lindenhöhe	Triebischtal	SW-Kanalisation	733,06 €	01.01.1990	Ortskanäle	69,4 130,4	733,06 €
530	INV-1990-034748	HA SW 9 Lindenhöhe	Triebischtal	SW-Kanalisation	733,06 €	01.01.1990	Ortskanäle	69,4 130,4	733,06 €
531	INV-1990-034749	HA SW 10 Lindenhöhe	Triebischtal	SW-Kanalisation	733,06 €	01.01.1990	Ortskanäle	69,4 130,4	733,06 €
532	INV-1990-034750	HA SW 11 Lindenhöhe	Triebischtal	SW-Kanalisation	733,06 €	01.01.1990	Ortskanäle	69,4 130,4	733,06 €
533	INV-1990-034751	HA SW 12 Lindenhöhe	Triebischtal	SW-Kanalisation	733,06 €	01.01.1990	Ortskanäle	69,4 130,4	733,06 €
534	INV-1990-034752	HA SW 13 Lindenhöhe	Triebischtal	SW-Kanalisation	733,06 €	01.01.1990	Ortskanäle	69,4 130,4	733,06 €
535	INV-1990-034753	HA SW 14 Lindenhöhe	Triebischtal	SW-Kanalisation	733,06 €	01.01.1990	Ortskanäle	69,4 130,4	733,06 €
536	INV-1990-034754	HA SW 15 Lindenhöhe	Triebischtal	SW-Kanalisation	733,06 €	01.01.1990	Ortskanäle	69,4 130,4	733,06 €
537	INV-1990-034755	HA SW 16 Lindenhöhe	Triebischtal	SW-Kanalisation	733,06 €	01.01.1990	Ortskanäle	69,4 130,4	733,06 €
538	INV-1990-034756	HA SW 17 Lindenhöhe	Triebischtal	SW-Kanalisation	733,06 €	01.01.1990	Ortskanäle	69,4 130,4	733,06 €
539	INV-1990-034757	HA SW 18 Lindenhöhe	Triebischtal	SW-Kanalisation	733,06 €	01.01.1990	Ortskanäle	69,4 130,4	733,06 €
540	INV-1990-034758	HA SW 19 Lindenhöhe	Triebischtal	SW-Kanalisation	733,06 €	01.01.1990	Ortskanäle	69,4 130,4	733,06 €
541	INV-1990-034759	HA SW 20 Lindenhöhe	Triebischtal	SW-Kanalisation	733,06 €	01.01.1990	Ortskanäle	69,4 130,4	733,06 €
542	INV-1990-034760	HA SW 21 Lindenhöhe	Triebischtal	SW-Kanalisation	733,06 €	01.01.1990	Ortskanäle	69,4 130,4	733,06 €
543	INV-1990-034761	HA SW 22 Lindenhöhe	Triebischtal	SW-Kanalisation	733,06 €	01.01.1990	Ortskanäle	69,4 130,4	733,06 €
544	INV-1990-034762	HA SW 23 Lindenhöhe	Triebischtal	SW-Kanalisation	733,06 €	01.01.1990	Ortskanäle	69,4 130,4	733,06 €
545	INV-1990-034763	HA SW 24 Lindenhöhe	Triebischtal	SW-Kanalisation	733,06 €	01.01.1990	Ortskanäle	69,4 130,4	733,06 €
546	INV-1990-034764	HA SW 1 Lugaer Weg	Triebischtal	SW-Kanalisation	733,06 €	01.01.1990	Ortskanäle	69,4 130,4	733,06 €
547	INV-1990-034765	HA SW 2 Lugaer Weg	Triebischtal	SW-Kanalisation	733,06 €	01.01.1990	Ortskanäle	69,4 130,4	733,06 €
548	INV-1990-034766	HA SW 3 Lugaer Weg	Triebischtal	SW-Kanalisation	733,06 €	01.01.1990	Ortskanäle	69,4 130,4	733,06 €
549	INV-1990-034767	HA SW 1 Siedlerweg	Triebischtal	SW-Kanalisation	733,06 €	01.01.1990	Ortskanäle	69,4 130,4	733,06 €
550	INV-1990-034768	HA SW 2 Siedlerweg	Triebischtal	SW-Kanalisation	733,06 €	01.01.1990	Ortskanäle	69,4 130,4	733,06 €
551	INV-1990-034769	HA SW 3 Siedlerweg	Triebischtal	SW-Kanalisation	733,06 €	01.01.1990	Ortskanäle	69,4 130,4	733,06 €
552	INV-1990-034770	HA SW 4 Siedlerweg	Triebischtal	SW-Kanalisation	733,06 €	01.01.1990	Ortskanäle	69,4 130,4	733,06 €
553	INV-1990-034771	HA SW 5 Siedlerweg	Triebischtal	SW-Kanalisation	733,06 €	01.01.1990	Ortskanäle	69,4 130,4	733,06 €
554	INV-1990-034772	HA SW 1 Talstraße	Triebischtal	SW-Kanalisation	733,06 €	01.01.1990	Ortskanäle	69,4 130,4	733,06 €
555	INV-1990-034773	HA SW 2 Talstraße	Triebischtal	SW-Kanalisation	733,06 €	01.01.1990	Ortskanäle	69,4 130,4	733,06 €
556	INV-1990-034774	HA SW 3 Talstraße	Triebischtal	SW-Kanalisation	733,06 €	01.01.1990	Ortskanäle	69,4 130,4	733,06 €
557	INV-1990-034775	HA SW 4 Talstraße	Triebischtal	SW-Kanalisation	733,06 €	01.01.1990	Ortskanäle	69,4 130,4	733,06 €
558	INV-1990-034776	HA SW 5 Talstraße	Triebischtal	SW-Kanalisation	733,06 €	01.01.1990	Ortskanäle	69,4 130,4	733,06 €
559	INV-1990-034777	HA SW 6 Talstraße	Triebischtal	SW-Kanalisation	733,06 €	01.01.1990	Ortskanäle	69,4 130,4	733,06 €

Anlage 1: Betriebsnotwendiges Anlagevermögen

Nr.	Bezeichnung	Entsorgungsgebiet	Verteilungsschlüssel	Anteil Schmutzwasserentsorgung				
				Anschaffungs- und Herstellkosten	Wiederbeschaffungszeitwerte	Finanzbedarf im Zeitraum 1990 bis 2045	Finanzbedarf im Zeitraum 2022 bis 2045	
517	INV-1990-034735	HA SW 16 Krögiser Weg	Triebischtal	SW-Kanalisation	733,06 €	1.377,39 €	733,06 €	0,00 €
518	INV-1990-034736	HA SW 17 Krögiser Weg	Triebischtal	SW-Kanalisation	733,06 €	1.377,39 €	733,06 €	0,00 €
519	INV-1990-034737	HA SW 18 Krögiser Weg	Triebischtal	SW-Kanalisation	733,06 €	1.377,39 €	733,06 €	0,00 €
520	INV-1990-034738	HA SW 19 Krögiser Weg	Triebischtal	SW-Kanalisation	733,06 €	1.377,39 €	733,06 €	0,00 €
521	INV-1990-034739	HA SW 20 Krögiser Weg	Triebischtal	SW-Kanalisation	733,06 €	1.377,39 €	733,06 €	0,00 €
522	INV-1990-034740	HA SW 1 Lindenhöhe	Triebischtal	SW-Kanalisation	733,06 €	1.377,39 €	733,06 €	0,00 €
523	INV-1990-034741	HA SW 2 Lindenhöhe	Triebischtal	SW-Kanalisation	733,06 €	1.377,39 €	733,06 €	0,00 €
524	INV-1990-034742	HA SW 3 Lindenhöhe	Triebischtal	SW-Kanalisation	733,06 €	1.377,39 €	733,06 €	0,00 €
525	INV-1990-034743	HA SW 4 Lindenhöhe	Triebischtal	SW-Kanalisation	733,06 €	1.377,39 €	733,06 €	0,00 €
526	INV-1990-034744	HA SW 5 Lindenhöhe	Triebischtal	SW-Kanalisation	733,06 €	1.377,39 €	733,06 €	0,00 €
527	INV-1990-034745	HA SW 6 Lindenhöhe	Triebischtal	SW-Kanalisation	733,06 €	1.377,39 €	733,06 €	0,00 €
528	INV-1990-034746	HA SW 7 Lindenhöhe	Triebischtal	SW-Kanalisation	733,06 €	1.377,39 €	733,06 €	0,00 €
529	INV-1990-034747	HA SW 8 Lindenhöhe	Triebischtal	SW-Kanalisation	733,06 €	1.377,39 €	733,06 €	0,00 €
530	INV-1990-034748	HA SW 9 Lindenhöhe	Triebischtal	SW-Kanalisation	733,06 €	1.377,39 €	733,06 €	0,00 €
531	INV-1990-034749	HA SW 10 Lindenhöhe	Triebischtal	SW-Kanalisation	733,06 €	1.377,39 €	733,06 €	0,00 €
532	INV-1990-034750	HA SW 11 Lindenhöhe	Triebischtal	SW-Kanalisation	733,06 €	1.377,39 €	733,06 €	0,00 €
533	INV-1990-034751	HA SW 12 Lindenhöhe	Triebischtal	SW-Kanalisation	733,06 €	1.377,39 €	733,06 €	0,00 €
534	INV-1990-034752	HA SW 13 Lindenhöhe	Triebischtal	SW-Kanalisation	733,06 €	1.377,39 €	733,06 €	0,00 €
535	INV-1990-034753	HA SW 14 Lindenhöhe	Triebischtal	SW-Kanalisation	733,06 €	1.377,39 €	733,06 €	0,00 €
536	INV-1990-034754	HA SW 15 Lindenhöhe	Triebischtal	SW-Kanalisation	733,06 €	1.377,39 €	733,06 €	0,00 €
537	INV-1990-034755	HA SW 16 Lindenhöhe	Triebischtal	SW-Kanalisation	733,06 €	1.377,39 €	733,06 €	0,00 €
538	INV-1990-034756	HA SW 17 Lindenhöhe	Triebischtal	SW-Kanalisation	733,06 €	1.377,39 €	733,06 €	0,00 €
539	INV-1990-034757	HA SW 18 Lindenhöhe	Triebischtal	SW-Kanalisation	733,06 €	1.377,39 €	733,06 €	0,00 €
540	INV-1990-034758	HA SW 19 Lindenhöhe	Triebischtal	SW-Kanalisation	733,06 €	1.377,39 €	733,06 €	0,00 €
541	INV-1990-034759	HA SW 20 Lindenhöhe	Triebischtal	SW-Kanalisation	733,06 €	1.377,39 €	733,06 €	0,00 €
542	INV-1990-034760	HA SW 21 Lindenhöhe	Triebischtal	SW-Kanalisation	733,06 €	1.377,39 €	733,06 €	0,00 €
543	INV-1990-034761	HA SW 22 Lindenhöhe	Triebischtal	SW-Kanalisation	733,06 €	1.377,39 €	733,06 €	0,00 €
544	INV-1990-034762	HA SW 23 Lindenhöhe	Triebischtal	SW-Kanalisation	733,06 €	1.377,39 €	733,06 €	0,00 €
545	INV-1990-034763	HA SW 24 Lindenhöhe	Triebischtal	SW-Kanalisation	733,06 €	1.377,39 €	733,06 €	0,00 €
546	INV-1990-034764	HA SW 1 Lugaer Weg	Triebischtal	SW-Kanalisation	733,06 €	1.377,39 €	733,06 €	0,00 €
547	INV-1990-034765	HA SW 2 Lugaer Weg	Triebischtal	SW-Kanalisation	733,06 €	1.377,39 €	733,06 €	0,00 €
548	INV-1990-034766	HA SW 3 Lugaer Weg	Triebischtal	SW-Kanalisation	733,06 €	1.377,39 €	733,06 €	0,00 €
549	INV-1990-034767	HA SW 1 Siedlerweg	Triebischtal	SW-Kanalisation	733,06 €	1.377,39 €	733,06 €	0,00 €
550	INV-1990-034768	HA SW 2 Siedlerweg	Triebischtal	SW-Kanalisation	733,06 €	1.377,39 €	733,06 €	0,00 €
551	INV-1990-034769	HA SW 3 Siedlerweg	Triebischtal	SW-Kanalisation	733,06 €	1.377,39 €	733,06 €	0,00 €
552	INV-1990-034770	HA SW 4 Siedlerweg	Triebischtal	SW-Kanalisation	733,06 €	1.377,39 €	733,06 €	0,00 €
553	INV-1990-034771	HA SW 5 Siedlerweg	Triebischtal	SW-Kanalisation	733,06 €	1.377,39 €	733,06 €	0,00 €
554	INV-1990-034772	HA SW 1 Talstraße	Triebischtal	SW-Kanalisation	733,06 €	1.377,39 €	733,06 €	0,00 €
555	INV-1990-034773	HA SW 2 Talstraße	Triebischtal	SW-Kanalisation	733,06 €	1.377,39 €	733,06 €	0,00 €
556	INV-1990-034774	HA SW 3 Talstraße	Triebischtal	SW-Kanalisation	733,06 €	1.377,39 €	733,06 €	0,00 €
557	INV-1990-034775	HA SW 4 Talstraße	Triebischtal	SW-Kanalisation	733,06 €	1.377,39 €	733,06 €	0,00 €
558	INV-1990-034776	HA SW 5 Talstraße	Triebischtal	SW-Kanalisation	733,06 €	1.377,39 €	733,06 €	0,00 €
559	INV-1990-034777	HA SW 6 Talstraße	Triebischtal	SW-Kanalisation	733,06 €	1.377,39 €	733,06 €	0,00 €

Anlage 1: Betriebsnotwendiges Anlagevermögen

Nr.	Bezeichnung	Entsorgungsgebiet	Verteilungsschlüssel	Anschaffungs- und Herstellkosten	Aktivierungsdatum	Baupreisindizes		Eigenanteil Anschaffungs- und Herstellkosten	
						Indexgruppe	Preisindex im Baujahr aktueller Preisindex		
560	INV-1990-034778	HA SW 7 Talstraße	Triebischtal	SW-Kanalisation	733,06 €	01.01.1990	Ortskanäle 69,4	130,4	733,06 €
561	INV-1990-034779	HA SW 8 Talstraße	Triebischtal	SW-Kanalisation	733,06 €	01.01.1990	Ortskanäle 69,4	130,4	733,06 €
562	INV-1990-034780	HA SW 9 Talstraße	Triebischtal	SW-Kanalisation	733,06 €	01.01.1990	Ortskanäle 69,4	130,4	733,06 €
563	INV-1990-034781	HA SW 10 Talstraße	Triebischtal	SW-Kanalisation	733,06 €	01.01.1990	Ortskanäle 69,4	130,4	733,06 €
564	INV-1990-034782	HA SW 11 Talstraße	Triebischtal	SW-Kanalisation	733,06 €	01.01.1990	Ortskanäle 69,4	130,4	733,06 €
565	INV-1990-034783	HA SW 12 Talstraße	Triebischtal	SW-Kanalisation	733,06 €	01.01.1990	Ortskanäle 69,4	130,4	733,06 €
566	INV-1990-034784	HA SW 13 Talstraße	Triebischtal	SW-Kanalisation	733,06 €	01.01.1990	Ortskanäle 69,4	130,4	733,06 €
567	INV-1990-034785	HA SW 14 Talstraße	Triebischtal	SW-Kanalisation	733,06 €	01.01.1990	Ortskanäle 69,4	130,4	733,06 €
568	INV-1990-034786	HA SW 15 Talstraße	Triebischtal	SW-Kanalisation	733,06 €	01.01.1990	Ortskanäle 69,4	130,4	733,06 €
569	INV-1990-034787	HA SW 16 Talstraße	Triebischtal	SW-Kanalisation	733,06 €	01.01.1990	Ortskanäle 69,4	130,4	733,06 €
570	INV-1990-034788	HA SW 17 Talstraße	Triebischtal	SW-Kanalisation	733,06 €	01.01.1990	Ortskanäle 69,4	130,4	733,06 €
571	INV-1990-034789	HA SW 18 Talstraße	Triebischtal	SW-Kanalisation	733,06 €	01.01.1990	Ortskanäle 69,4	130,4	733,06 €
572	INV-1990-034790	HA SW 1 Roitzschwiese	Triebischtal	SW-Kanalisation	733,06 €	01.01.1990	Ortskanäle 69,4	130,4	733,06 €
573	INV-1990-034791	HA SW 2 Roitzschwiese	Triebischtal	SW-Kanalisation	733,06 €	01.01.1990	Ortskanäle 69,4	130,4	733,06 €
574	INV-1990-034792	HA SW 3 Roitzschwiese	Triebischtal	SW-Kanalisation	733,06 €	01.01.1990	Ortskanäle 69,4	130,4	733,06 €
575	INV-1990-034793	HA SW 4 Roitzschwiese	Triebischtal	SW-Kanalisation	733,06 €	01.01.1990	Ortskanäle 69,4	130,4	733,06 €
576	INV-1990-034794	HA SW 5 Roitzschwiese	Triebischtal	SW-Kanalisation	733,06 €	01.01.1990	Ortskanäle 69,4	130,4	733,06 €
577	INV-1990-034795	HA SW 6 Roitzschwiese	Triebischtal	SW-Kanalisation	733,06 €	01.01.1990	Ortskanäle 69,4	130,4	733,06 €
578	INV-1990-034796	HA SW 7 Roitzschwiese	Triebischtal	SW-Kanalisation	733,06 €	01.01.1990	Ortskanäle 69,4	130,4	733,06 €
579	INV-1990-034797	HA SW 8 Roitzschwiese	Triebischtal	SW-Kanalisation	733,06 €	01.01.1990	Ortskanäle 69,4	130,4	733,06 €
580	INV-1990-034798	HA SW 9 Roitzschwiese	Triebischtal	SW-Kanalisation	733,06 €	01.01.1990	Ortskanäle 69,4	130,4	733,06 €
581	INV-1990-034799	HA SW 10 Roitzschwiese	Triebischtal	SW-Kanalisation	733,06 €	01.01.1990	Ortskanäle 69,4	130,4	733,06 €
582	INV-1990-034800	HA SW 11 Roitzschwiese	Triebischtal	SW-Kanalisation	733,06 €	01.01.1990	Ortskanäle 69,4	130,4	733,06 €
583	INV-1990-034801	HA SW 12 Roitzschwiese	Triebischtal	SW-Kanalisation	733,06 €	01.01.1990	Ortskanäle 69,4	130,4	733,06 €
584	INV-1990-034802	HA SW 13 Roitzschwiese	Triebischtal	SW-Kanalisation	733,06 €	01.01.1990	Ortskanäle 69,4	130,4	733,06 €
585	INV-1990-034803	HA SW 14 Roitzschwiese	Triebischtal	SW-Kanalisation	733,06 €	01.01.1990	Ortskanäle 69,4	130,4	733,06 €
586	INV-1990-034804	HA SW 15 Roitzschwiese	Triebischtal	SW-Kanalisation	733,06 €	01.01.1990	Ortskanäle 69,4	130,4	733,06 €
587	INV-1990-034805	HA SW 16 Roitzschwiese	Triebischtal	SW-Kanalisation	733,06 €	01.01.1990	Ortskanäle 69,4	130,4	733,06 €
588	INV-1990-034806	HA SW 17 Roitzschwiese	Triebischtal	SW-Kanalisation	733,06 €	01.01.1990	Ortskanäle 69,4	130,4	733,06 €
589	INV-1990-034807	HA SW 18 Roitzschwiese	Triebischtal	SW-Kanalisation	733,06 €	01.01.1990	Ortskanäle 69,4	130,4	733,06 €
590	INV-1990-034808	HA SW 1 Sönitzer Straße	Triebischtal	SW-Kanalisation	733,06 €	01.01.1990	Ortskanäle 69,4	130,4	733,06 €
591	INV-1990-034809	HA SW 2 Sönitzer Straße	Triebischtal	SW-Kanalisation	733,06 €	01.01.1990	Ortskanäle 69,4	130,4	733,06 €
592	INV-1990-034810	HA SW 1 Talstraße	Triebischtal	SW-Kanalisation	733,06 €	01.01.1990	Ortskanäle 69,4	130,4	733,06 €
593	INV-1990-034811	HA SW 2 Talstraße	Triebischtal	SW-Kanalisation	733,06 €	01.01.1990	Ortskanäle 69,4	130,4	733,06 €
594	INV-1990-034812	HA SW 3 Talstraße	Triebischtal	SW-Kanalisation	733,06 €	01.01.1990	Ortskanäle 69,4	130,4	733,06 €
595	INV-1990-034813	HA SW 4 Talstraße	Triebischtal	SW-Kanalisation	733,06 €	01.01.1990	Ortskanäle 69,4	130,4	733,06 €
596	INV-1990-034814	HA SW 5 Talstraße	Triebischtal	SW-Kanalisation	733,06 €	01.01.1990	Ortskanäle 69,4	130,4	733,06 €
597	INV-1990-034815	HA SW 6 Talstraße	Triebischtal	SW-Kanalisation	733,06 €	01.01.1990	Ortskanäle 69,4	130,4	733,06 €
598	INV-1990-034816	HA SW 7 Talstraße	Triebischtal	SW-Kanalisation	733,06 €	01.01.1990	Ortskanäle 69,4	130,4	733,06 €
599	INV-1990-034817	HA SW 8 Talstraße	Triebischtal	SW-Kanalisation	733,06 €	01.01.1990	Ortskanäle 69,4	130,4	733,06 €
600	INV-1990-034818	HA SW 9 Talstraße	Triebischtal	SW-Kanalisation	733,06 €	01.01.1990	Ortskanäle 69,4	130,4	733,06 €
601	INV-1990-034819	HA SW 10 Talstraße	Triebischtal	SW-Kanalisation	733,06 €	01.01.1990	Ortskanäle 69,4	130,4	733,06 €
602	INV-1990-034820	HA SW 11 Talstraße	Triebischtal	SW-Kanalisation	733,06 €	01.01.1990	Ortskanäle 69,4	130,4	733,06 €

Anlage 1: Betriebsnotwendiges Anlagevermögen

Nr.	Bezeichnung	Entsorgungsgebiet	Verteilungsschlüssel	Anteil Schmutzwasserentsorgung				
				Anschaffungs- und Herstellkosten	Wiederbeschaffungszeitwerte	Finanzbedarf im Zeitraum 1990 bis 2045	Finanzbedarf im Zeitraum 2022 bis 2045	
560	INV-1990-034778	HA SW 7 Talstraße	Triebischtal	SW-Kanalisation	733,06 €	1.377,39 €	733,06 €	0,00 €
561	INV-1990-034779	HA SW 8 Talstraße	Triebischtal	SW-Kanalisation	733,06 €	1.377,39 €	733,06 €	0,00 €
562	INV-1990-034780	HA SW 9 Talstraße	Triebischtal	SW-Kanalisation	733,06 €	1.377,39 €	733,06 €	0,00 €
563	INV-1990-034781	HA SW 10 Talstraße	Triebischtal	SW-Kanalisation	733,06 €	1.377,39 €	733,06 €	0,00 €
564	INV-1990-034782	HA SW 11 Talstraße	Triebischtal	SW-Kanalisation	733,06 €	1.377,39 €	733,06 €	0,00 €
565	INV-1990-034783	HA SW 12 Talstraße	Triebischtal	SW-Kanalisation	733,06 €	1.377,39 €	733,06 €	0,00 €
566	INV-1990-034784	HA SW 13 Talstraße	Triebischtal	SW-Kanalisation	733,06 €	1.377,39 €	733,06 €	0,00 €
567	INV-1990-034785	HA SW 14 Talstraße	Triebischtal	SW-Kanalisation	733,06 €	1.377,39 €	733,06 €	0,00 €
568	INV-1990-034786	HA SW 15 Talstraße	Triebischtal	SW-Kanalisation	733,06 €	1.377,39 €	733,06 €	0,00 €
569	INV-1990-034787	HA SW 16 Talstraße	Triebischtal	SW-Kanalisation	733,06 €	1.377,39 €	733,06 €	0,00 €
570	INV-1990-034788	HA SW 17 Talstraße	Triebischtal	SW-Kanalisation	733,06 €	1.377,39 €	733,06 €	0,00 €
571	INV-1990-034789	HA SW 18 Talstraße	Triebischtal	SW-Kanalisation	733,06 €	1.377,39 €	733,06 €	0,00 €
572	INV-1990-034790	HA SW 1 Roitzschwiese	Triebischtal	SW-Kanalisation	733,06 €	1.377,39 €	733,06 €	0,00 €
573	INV-1990-034791	HA SW 2 Roitzschwiese	Triebischtal	SW-Kanalisation	733,06 €	1.377,39 €	733,06 €	0,00 €
574	INV-1990-034792	HA SW 3 Roitzschwiese	Triebischtal	SW-Kanalisation	733,06 €	1.377,39 €	733,06 €	0,00 €
575	INV-1990-034793	HA SW 4 Roitzschwiese	Triebischtal	SW-Kanalisation	733,06 €	1.377,39 €	733,06 €	0,00 €
576	INV-1990-034794	HA SW 5 Roitzschwiese	Triebischtal	SW-Kanalisation	733,06 €	1.377,39 €	733,06 €	0,00 €
577	INV-1990-034795	HA SW 6 Roitzschwiese	Triebischtal	SW-Kanalisation	733,06 €	1.377,39 €	733,06 €	0,00 €
578	INV-1990-034796	HA SW 7 Roitzschwiese	Triebischtal	SW-Kanalisation	733,06 €	1.377,39 €	733,06 €	0,00 €
579	INV-1990-034797	HA SW 8 Roitzschwiese	Triebischtal	SW-Kanalisation	733,06 €	1.377,39 €	733,06 €	0,00 €
580	INV-1990-034798	HA SW 9 Roitzschwiese	Triebischtal	SW-Kanalisation	733,06 €	1.377,39 €	733,06 €	0,00 €
581	INV-1990-034799	HA SW 10 Roitzschwiese	Triebischtal	SW-Kanalisation	733,06 €	1.377,39 €	733,06 €	0,00 €
582	INV-1990-034800	HA SW 11 Roitzschwiese	Triebischtal	SW-Kanalisation	733,06 €	1.377,39 €	733,06 €	0,00 €
583	INV-1990-034801	HA SW 12 Roitzschwiese	Triebischtal	SW-Kanalisation	733,06 €	1.377,39 €	733,06 €	0,00 €
584	INV-1990-034802	HA SW 13 Roitzschwiese	Triebischtal	SW-Kanalisation	733,06 €	1.377,39 €	733,06 €	0,00 €
585	INV-1990-034803	HA SW 14 Roitzschwiese	Triebischtal	SW-Kanalisation	733,06 €	1.377,39 €	733,06 €	0,00 €
586	INV-1990-034804	HA SW 15 Roitzschwiese	Triebischtal	SW-Kanalisation	733,06 €	1.377,39 €	733,06 €	0,00 €
587	INV-1990-034805	HA SW 16 Roitzschwiese	Triebischtal	SW-Kanalisation	733,06 €	1.377,39 €	733,06 €	0,00 €
588	INV-1990-034806	HA SW 17 Roitzschwiese	Triebischtal	SW-Kanalisation	733,06 €	1.377,39 €	733,06 €	0,00 €
589	INV-1990-034807	HA SW 18 Roitzschwiese	Triebischtal	SW-Kanalisation	733,06 €	1.377,39 €	733,06 €	0,00 €
590	INV-1990-034808	HA SW 1 Sönitzer Straße	Triebischtal	SW-Kanalisation	733,06 €	1.377,39 €	733,06 €	0,00 €
591	INV-1990-034809	HA SW 2 Sönitzer Straße	Triebischtal	SW-Kanalisation	733,06 €	1.377,39 €	733,06 €	0,00 €
592	INV-1990-034810	HA SW 1 Talstraße	Triebischtal	SW-Kanalisation	733,06 €	1.377,39 €	733,06 €	0,00 €
593	INV-1990-034811	HA SW 2 Talstraße	Triebischtal	SW-Kanalisation	733,06 €	1.377,39 €	733,06 €	0,00 €
594	INV-1990-034812	HA SW 3 Talstraße	Triebischtal	SW-Kanalisation	733,06 €	1.377,39 €	733,06 €	0,00 €
595	INV-1990-034813	HA SW 4 Talstraße	Triebischtal	SW-Kanalisation	733,06 €	1.377,39 €	733,06 €	0,00 €
596	INV-1990-034814	HA SW 5 Talstraße	Triebischtal	SW-Kanalisation	733,06 €	1.377,39 €	733,06 €	0,00 €
597	INV-1990-034815	HA SW 6 Talstraße	Triebischtal	SW-Kanalisation	733,06 €	1.377,39 €	733,06 €	0,00 €
598	INV-1990-034816	HA SW 7 Talstraße	Triebischtal	SW-Kanalisation	733,06 €	1.377,39 €	733,06 €	0,00 €
599	INV-1990-034817	HA SW 8 Talstraße	Triebischtal	SW-Kanalisation	733,06 €	1.377,39 €	733,06 €	0,00 €
600	INV-1990-034818	HA SW 9 Talstraße	Triebischtal	SW-Kanalisation	733,06 €	1.377,39 €	733,06 €	0,00 €
601	INV-1990-034819	HA SW 10 Talstraße	Triebischtal	SW-Kanalisation	733,06 €	1.377,39 €	733,06 €	0,00 €
602	INV-1990-034820	HA SW 11 Talstraße	Triebischtal	SW-Kanalisation	733,06 €	1.377,39 €	733,06 €	0,00 €

Anlage 1: Betriebsnotwendiges Anlagevermögen

Nr.	Bezeichnung	Entsorgungsgebiet	Verteilungsschlüssel	Anschaffungs- und Herstellkosten	Aktivierungsdatum	Baupreisindizes		Eigenanteil Anschaffungs- und Herstellkosten	
						Indexgruppe	Preisindex im Baujahr aktueller Preisindex		
603	INV-1990-034821	HA SW 12 Talstraße	Triebischtal	SW-Kanalisation	733,06 €	01.01.1990	Ortskanäle	69,4 130,4	733,06 €
604	INV-1990-034822	HA SW 13 Talstraße	Triebischtal	SW-Kanalisation	733,06 €	01.01.1990	Ortskanäle	69,4 130,4	733,06 €
605	INV-1990-034823	HA SW 14 Talstraße	Triebischtal	SW-Kanalisation	733,06 €	01.01.1990	Ortskanäle	69,4 130,4	733,06 €
606	INV-1990-034824	HA SW 15 Talstraße	Triebischtal	SW-Kanalisation	733,06 €	01.01.1990	Ortskanäle	69,4 130,4	733,06 €
607	INV-1990-034825	HA SW 16 Talstraße	Triebischtal	SW-Kanalisation	733,06 €	01.01.1990	Ortskanäle	69,4 130,4	733,06 €
608	INV-1990-034826	HA SW 17 Talstraße	Triebischtal	SW-Kanalisation	733,06 €	01.01.1990	Ortskanäle	69,4 130,4	733,06 €
609	INV-1990-034827	HA SW 18 Talstraße	Triebischtal	SW-Kanalisation	733,06 €	01.01.1990	Ortskanäle	69,4 130,4	733,06 €
610	INV-1990-034828	HA SW 19 Talstraße	Triebischtal	SW-Kanalisation	733,06 €	01.01.1990	Ortskanäle	69,4 130,4	733,06 €
611	INV-1990-034829	HA SW 20 Talstraße	Triebischtal	SW-Kanalisation	733,06 €	01.01.1990	Ortskanäle	69,4 130,4	733,06 €
612	INV-1990-034830	HA SW 21 Talstraße	Triebischtal	SW-Kanalisation	733,06 €	01.01.1990	Ortskanäle	69,4 130,4	733,06 €
613	INV-1990-034831	HA SW 1 Wiesengrund	Triebischtal	SW-Kanalisation	733,06 €	01.01.1990	Ortskanäle	69,4 130,4	733,06 €
614	INV-1990-034832	HA SW 2 Wiesengrund	Triebischtal	SW-Kanalisation	733,06 €	01.01.1990	Ortskanäle	69,4 130,4	733,06 €
615	INV-1990-034833	HA SW 3 Wiesengrund	Triebischtal	SW-Kanalisation	733,06 €	01.01.1990	Ortskanäle	69,4 130,4	733,06 €
616	INV-1990-034834	HA SW 4 Wiesengrund	Triebischtal	SW-Kanalisation	733,06 €	01.01.1990	Ortskanäle	69,4 130,4	733,06 €
617	INV-1990-034835	HA SW 5 Wiesengrund	Triebischtal	SW-Kanalisation	733,06 €	01.01.1990	Ortskanäle	69,4 130,4	733,06 €
618	INV-1990-034836	HA SW 6 Wiesengrund	Triebischtal	SW-Kanalisation	733,06 €	01.01.1990	Ortskanäle	69,4 130,4	733,06 €
619	INV-1990-034837	HA SW 1 Zur Langen Leite	Triebischtal	SW-Kanalisation	733,06 €	01.01.1990	Ortskanäle	69,4 130,4	733,06 €
620	INV-1990-034838	HA SW 2 Zur Langen Leite	Triebischtal	SW-Kanalisation	733,06 €	01.01.1990	Ortskanäle	69,4 130,4	733,06 €
621	INV-1990-034839	HA SW 3 Zur Langen Leite	Triebischtal	SW-Kanalisation	733,06 €	01.01.1990	Ortskanäle	69,4 130,4	733,06 €
622	INV-1990-034840	HA SW 4 Zur Langen Leite	Triebischtal	SW-Kanalisation	733,06 €	01.01.1990	Ortskanäle	69,4 130,4	733,06 €
623	INV-1990-034841	HA SW 1 Hauptstraße	Triebischtal	SW-Kanalisation	733,06 €	01.01.1990	Ortskanäle	69,4 130,4	733,06 €
624	INV-1990-034842	HA SW 2 Hauptstraße	Triebischtal	SW-Kanalisation	733,06 €	01.01.1990	Ortskanäle	69,4 130,4	733,06 €
625	INV-1990-034843	HA SW 3 Hauptstraße	Triebischtal	SW-Kanalisation	733,06 €	01.01.1990	Ortskanäle	69,4 130,4	733,06 €
626	INV-1990-034844	HA SW 4 Hauptstraße	Triebischtal	SW-Kanalisation	733,06 €	01.01.1990	Ortskanäle	69,4 130,4	733,06 €
627	INV-1990-034845	HA SW 5 Hauptstraße	Triebischtal	SW-Kanalisation	733,06 €	01.01.1990	Ortskanäle	69,4 130,4	733,06 €
628	INV-1990-034846	HA SW 6 Hauptstraße	Triebischtal	SW-Kanalisation	733,06 €	01.01.1990	Ortskanäle	69,4 130,4	733,06 €
629	INV-1990-034847	HA SW 7 Hauptstraße	Triebischtal	SW-Kanalisation	733,06 €	01.01.1990	Ortskanäle	69,4 130,4	733,06 €
630	INV-1990-034848	HA SW 8 Hauptstraße	Triebischtal	SW-Kanalisation	733,06 €	01.01.1990	Ortskanäle	69,4 130,4	733,06 €
631	INV-1990-034849	HA SW 9 Hauptstraße	Triebischtal	SW-Kanalisation	733,06 €	01.01.1990	Ortskanäle	69,4 130,4	733,06 €
632	INV-1990-034850	HA SW 10 Hauptstraße	Triebischtal	SW-Kanalisation	733,06 €	01.01.1990	Ortskanäle	69,4 130,4	733,06 €
633	INV-1990-034851	HA SW 11 Hauptstraße	Triebischtal	SW-Kanalisation	733,06 €	01.01.1990	Ortskanäle	69,4 130,4	733,06 €
634	INV-1990-034852	HA SW 12 Hauptstraße	Triebischtal	SW-Kanalisation	733,06 €	01.01.1990	Ortskanäle	69,4 130,4	733,06 €
635	INV-1990-034853	HA SW 13 Hauptstraße	Triebischtal	SW-Kanalisation	733,06 €	01.01.1990	Ortskanäle	69,4 130,4	733,06 €
636	INV-1990-034854	HA SW 14 Hauptstraße	Triebischtal	SW-Kanalisation	733,06 €	01.01.1990	Ortskanäle	69,4 130,4	733,06 €
637	INV-1990-034855	HA SW 15 Hauptstraße	Triebischtal	SW-Kanalisation	733,06 €	01.01.1990	Ortskanäle	69,4 130,4	733,06 €
638	INV-1990-034856	HA SW 16 Hauptstraße	Triebischtal	SW-Kanalisation	733,06 €	01.01.1990	Ortskanäle	69,4 130,4	733,06 €
639	INV-1990-034857	HA SW 17 Hauptstraße	Triebischtal	SW-Kanalisation	733,06 €	01.01.1990	Ortskanäle	69,4 130,4	733,06 €
640	INV-1990-034858	HA SW 18 Hauptstraße	Triebischtal	SW-Kanalisation	733,06 €	01.01.1990	Ortskanäle	69,4 130,4	733,06 €
641	INV-1990-034859	HA SW 19 Hauptstraße	Triebischtal	SW-Kanalisation	733,06 €	01.01.1990	Ortskanäle	69,4 130,4	733,06 €
642	INV-1990-034860	HA SW 20 Hauptstraße	Triebischtal	SW-Kanalisation	733,06 €	01.01.1990	Ortskanäle	69,4 130,4	733,06 €
643	INV-1990-034861	HA SW 21 Hauptstraße	Triebischtal	SW-Kanalisation	733,06 €	01.01.1990	Ortskanäle	69,4 130,4	733,06 €
644	INV-1990-034862	HA SW 22 Hauptstraße	Triebischtal	SW-Kanalisation	733,06 €	01.01.1990	Ortskanäle	69,4 130,4	733,06 €
645	INV-1990-034863	HA SW 23 Hauptstraße	Triebischtal	SW-Kanalisation	733,06 €	01.01.1990	Ortskanäle	69,4 130,4	733,06 €

Anlage 1: Betriebsnotwendiges Anlagevermögen

Nr.	Bezeichnung	Entsorgungsgebiet	Verteilungsschlüssel	Anteil Schmutzwasserentsorgung				
				Anschaffungs- und Herstellkosten	Wiederbeschaffungszeitwerte	Finanzbedarf im Zeitraum 1990 bis 2045	Finanzbedarf im Zeitraum 2022 bis 2045	
603	INV-1990-034821	HA SW 12 Talstraße	Triebischtal	SW-Kanalisation	733,06 €	1.377,39 €	733,06 €	0,00 €
604	INV-1990-034822	HA SW 13 Talstraße	Triebischtal	SW-Kanalisation	733,06 €	1.377,39 €	733,06 €	0,00 €
605	INV-1990-034823	HA SW 14 Talstraße	Triebischtal	SW-Kanalisation	733,06 €	1.377,39 €	733,06 €	0,00 €
606	INV-1990-034824	HA SW 15 Talstraße	Triebischtal	SW-Kanalisation	733,06 €	1.377,39 €	733,06 €	0,00 €
607	INV-1990-034825	HA SW 16 Talstraße	Triebischtal	SW-Kanalisation	733,06 €	1.377,39 €	733,06 €	0,00 €
608	INV-1990-034826	HA SW 17 Talstraße	Triebischtal	SW-Kanalisation	733,06 €	1.377,39 €	733,06 €	0,00 €
609	INV-1990-034827	HA SW 18 Talstraße	Triebischtal	SW-Kanalisation	733,06 €	1.377,39 €	733,06 €	0,00 €
610	INV-1990-034828	HA SW 19 Talstraße	Triebischtal	SW-Kanalisation	733,06 €	1.377,39 €	733,06 €	0,00 €
611	INV-1990-034829	HA SW 20 Talstraße	Triebischtal	SW-Kanalisation	733,06 €	1.377,39 €	733,06 €	0,00 €
612	INV-1990-034830	HA SW 21 Talstraße	Triebischtal	SW-Kanalisation	733,06 €	1.377,39 €	733,06 €	0,00 €
613	INV-1990-034831	HA SW 1 Wiesengrund	Triebischtal	SW-Kanalisation	733,06 €	1.377,39 €	733,06 €	0,00 €
614	INV-1990-034832	HA SW 2 Wiesengrund	Triebischtal	SW-Kanalisation	733,06 €	1.377,39 €	733,06 €	0,00 €
615	INV-1990-034833	HA SW 3 Wiesengrund	Triebischtal	SW-Kanalisation	733,06 €	1.377,39 €	733,06 €	0,00 €
616	INV-1990-034834	HA SW 4 Wiesengrund	Triebischtal	SW-Kanalisation	733,06 €	1.377,39 €	733,06 €	0,00 €
617	INV-1990-034835	HA SW 5 Wiesengrund	Triebischtal	SW-Kanalisation	733,06 €	1.377,39 €	733,06 €	0,00 €
618	INV-1990-034836	HA SW 6 Wiesengrund	Triebischtal	SW-Kanalisation	733,06 €	1.377,39 €	733,06 €	0,00 €
619	INV-1990-034837	HA SW 1 Zur Langen Leite	Triebischtal	SW-Kanalisation	733,06 €	1.377,39 €	733,06 €	0,00 €
620	INV-1990-034838	HA SW 2 Zur Langen Leite	Triebischtal	SW-Kanalisation	733,06 €	1.377,39 €	733,06 €	0,00 €
621	INV-1990-034839	HA SW 3 Zur Langen Leite	Triebischtal	SW-Kanalisation	733,06 €	1.377,39 €	733,06 €	0,00 €
622	INV-1990-034840	HA SW 4 Zur Langen Leite	Triebischtal	SW-Kanalisation	733,06 €	1.377,39 €	733,06 €	0,00 €
623	INV-1990-034841	HA SW 1 Hauptstraße	Triebischtal	SW-Kanalisation	733,06 €	1.377,39 €	733,06 €	0,00 €
624	INV-1990-034842	HA SW 2 Hauptstraße	Triebischtal	SW-Kanalisation	733,06 €	1.377,39 €	733,06 €	0,00 €
625	INV-1990-034843	HA SW 3 Hauptstraße	Triebischtal	SW-Kanalisation	733,06 €	1.377,39 €	733,06 €	0,00 €
626	INV-1990-034844	HA SW 4 Hauptstraße	Triebischtal	SW-Kanalisation	733,06 €	1.377,39 €	733,06 €	0,00 €
627	INV-1990-034845	HA SW 5 Hauptstraße	Triebischtal	SW-Kanalisation	733,06 €	1.377,39 €	733,06 €	0,00 €
628	INV-1990-034846	HA SW 6 Hauptstraße	Triebischtal	SW-Kanalisation	733,06 €	1.377,39 €	733,06 €	0,00 €
629	INV-1990-034847	HA SW 7 Hauptstraße	Triebischtal	SW-Kanalisation	733,06 €	1.377,39 €	733,06 €	0,00 €
630	INV-1990-034848	HA SW 8 Hauptstraße	Triebischtal	SW-Kanalisation	733,06 €	1.377,39 €	733,06 €	0,00 €
631	INV-1990-034849	HA SW 9 Hauptstraße	Triebischtal	SW-Kanalisation	733,06 €	1.377,39 €	733,06 €	0,00 €
632	INV-1990-034850	HA SW 10 Hauptstraße	Triebischtal	SW-Kanalisation	733,06 €	1.377,39 €	733,06 €	0,00 €
633	INV-1990-034851	HA SW 11 Hauptstraße	Triebischtal	SW-Kanalisation	733,06 €	1.377,39 €	733,06 €	0,00 €
634	INV-1990-034852	HA SW 12 Hauptstraße	Triebischtal	SW-Kanalisation	733,06 €	1.377,39 €	733,06 €	0,00 €
635	INV-1990-034853	HA SW 13 Hauptstraße	Triebischtal	SW-Kanalisation	733,06 €	1.377,39 €	733,06 €	0,00 €
636	INV-1990-034854	HA SW 14 Hauptstraße	Triebischtal	SW-Kanalisation	733,06 €	1.377,39 €	733,06 €	0,00 €
637	INV-1990-034855	HA SW 15 Hauptstraße	Triebischtal	SW-Kanalisation	733,06 €	1.377,39 €	733,06 €	0,00 €
638	INV-1990-034856	HA SW 16 Hauptstraße	Triebischtal	SW-Kanalisation	733,06 €	1.377,39 €	733,06 €	0,00 €
639	INV-1990-034857	HA SW 17 Hauptstraße	Triebischtal	SW-Kanalisation	733,06 €	1.377,39 €	733,06 €	0,00 €
640	INV-1990-034858	HA SW 18 Hauptstraße	Triebischtal	SW-Kanalisation	733,06 €	1.377,39 €	733,06 €	0,00 €
641	INV-1990-034859	HA SW 19 Hauptstraße	Triebischtal	SW-Kanalisation	733,06 €	1.377,39 €	733,06 €	0,00 €
642	INV-1990-034860	HA SW 20 Hauptstraße	Triebischtal	SW-Kanalisation	733,06 €	1.377,39 €	733,06 €	0,00 €
643	INV-1990-034861	HA SW 21 Hauptstraße	Triebischtal	SW-Kanalisation	733,06 €	1.377,39 €	733,06 €	0,00 €
644	INV-1990-034862	HA SW 22 Hauptstraße	Triebischtal	SW-Kanalisation	733,06 €	1.377,39 €	733,06 €	0,00 €
645	INV-1990-034863	HA SW 23 Hauptstraße	Triebischtal	SW-Kanalisation	733,06 €	1.377,39 €	733,06 €	0,00 €

Anlage 1: Betriebsnotwendiges Anlagevermögen

Nr.	Bezeichnung	Entsorgungsgebiet	Verteilungsschlüssel	Anschaffungs- und Herstellkosten	Aktivierungsdatum	Baupreisindizes		Eigenanteil Anschaffungs- und Herstellkosten	
						Indexgruppe	Preisindex im Baujahr aktueller Preisindex		
646	INV-1990-034864	HA SW 24 Hauptstraße	Triebischtal	SW-Kanalisation	733,06 €	01.01.1990	Ortskanäle 69,4	130,4	733,06 €
647	INV-1990-034865	HA SW 25 Hauptstraße	Triebischtal	SW-Kanalisation	733,06 €	01.01.1990	Ortskanäle 69,4	130,4	733,06 €
648	INV-1990-034866	HA SW 26 Hauptstraße	Triebischtal	SW-Kanalisation	733,06 €	01.01.1990	Ortskanäle 69,4	130,4	733,06 €
649	INV-1990-034867	HA SW 27 Hauptstraße	Triebischtal	SW-Kanalisation	733,06 €	01.01.1990	Ortskanäle 69,4	130,4	733,06 €
650	INV-1990-034868	HA SW 28 Hauptstraße	Triebischtal	SW-Kanalisation	733,06 €	01.01.1990	Ortskanäle 69,4	130,4	733,06 €
651	INV-1990-034869	HA SW 29 Hauptstraße	Triebischtal	SW-Kanalisation	733,06 €	01.01.1990	Ortskanäle 69,4	130,4	733,06 €
652	INV-1990-034870	HA SW 30 Hauptstraße	Triebischtal	SW-Kanalisation	733,06 €	01.01.1990	Ortskanäle 69,4	130,4	733,06 €
653	INV-1990-034871	HA SW 31 Hauptstraße	Triebischtal	SW-Kanalisation	733,06 €	01.01.1990	Ortskanäle 69,4	130,4	733,06 €
654	INV-1990-034872	HA SW 32 Hauptstraße	Triebischtal	SW-Kanalisation	733,06 €	01.01.1990	Ortskanäle 69,4	130,4	733,06 €
655	INV-1990-034873	HA SW 33 Hauptstraße	Triebischtal	SW-Kanalisation	733,06 €	01.01.1990	Ortskanäle 69,4	130,4	733,06 €
656	INV-1990-034874	HA SW 34 Hauptstraße	Triebischtal	SW-Kanalisation	733,06 €	01.01.1990	Ortskanäle 69,4	130,4	733,06 €
657	INV-1990-034875	HA SW 35 Hauptstraße	Triebischtal	SW-Kanalisation	733,06 €	01.01.1990	Ortskanäle 69,4	130,4	733,06 €
658	INV-1990-034876	HA SW 36 Hauptstraße	Triebischtal	SW-Kanalisation	733,06 €	01.01.1990	Ortskanäle 69,4	130,4	733,06 €
659	INV-1990-034877	HA SW 37 Hauptstraße	Triebischtal	SW-Kanalisation	733,06 €	01.01.1990	Ortskanäle 69,4	130,4	733,06 €
660	INV-1990-034878	HA SW 38 Hauptstraße	Triebischtal	SW-Kanalisation	733,06 €	01.01.1990	Ortskanäle 69,4	130,4	733,06 €
661	INV-1990-034879	HA SW 39 Hauptstraße	Triebischtal	SW-Kanalisation	733,06 €	01.01.1990	Ortskanäle 69,4	130,4	733,06 €
662	INV-1990-034880	HA SW 40 Hauptstraße	Triebischtal	SW-Kanalisation	733,06 €	01.01.1990	Ortskanäle 69,4	130,4	733,06 €
663	INV-1990-034881	HA SW 41 Hauptstraße	Triebischtal	SW-Kanalisation	733,06 €	01.01.1990	Ortskanäle 69,4	130,4	733,06 €
664	INV-1990-034882	HA SW 42 Hauptstraße	Triebischtal	SW-Kanalisation	733,06 €	01.01.1990	Ortskanäle 69,4	130,4	733,06 €
665	INV-1990-034883	HA SW 43 Hauptstraße	Triebischtal	SW-Kanalisation	733,06 €	01.01.1990	Ortskanäle 69,4	130,4	733,06 €
666	INV-1990-034884	HA SW 44 Hauptstraße	Triebischtal	SW-Kanalisation	733,06 €	01.01.1990	Ortskanäle 69,4	130,4	733,06 €
667	INV-1990-034885	HA SW 45 Hauptstraße	Triebischtal	SW-Kanalisation	733,06 €	01.01.1990	Ortskanäle 69,4	130,4	733,06 €
668	INV-1990-034886	HA SW 46 Hauptstraße	Triebischtal	SW-Kanalisation	733,06 €	01.01.1990	Ortskanäle 69,4	130,4	733,06 €
669	INV-1990-034887	HA SW 47 Hauptstraße	Triebischtal	SW-Kanalisation	733,06 €	01.01.1990	Ortskanäle 69,4	130,4	733,06 €
670	INV-1990-034888	HA SW 48 Hauptstraße	Triebischtal	SW-Kanalisation	733,06 €	01.01.1990	Ortskanäle 69,4	130,4	733,06 €
671	INV-1990-034889	HA SW 49 Hauptstraße	Triebischtal	SW-Kanalisation	733,06 €	01.01.1990	Ortskanäle 69,4	130,4	733,06 €
672	INV-1990-034890	HA SW 50 Hauptstraße	Triebischtal	SW-Kanalisation	733,06 €	01.01.1990	Ortskanäle 69,4	130,4	733,06 €
673	INV-1990-034891	HA SW 51 Hauptstraße	Triebischtal	SW-Kanalisation	733,06 €	01.01.1990	Ortskanäle 69,4	130,4	733,06 €
674	INV-1990-034892	HA SW 52 Hauptstraße	Triebischtal	SW-Kanalisation	733,06 €	01.01.1990	Ortskanäle 69,4	130,4	733,06 €
675	INV-1990-034893	HA SW 53 Hauptstraße	Triebischtal	SW-Kanalisation	733,06 €	01.01.1990	Ortskanäle 69,4	130,4	733,06 €
676	INV-1990-034894	HA SW 54 Hauptstraße	Triebischtal	SW-Kanalisation	733,06 €	01.01.1990	Ortskanäle 69,4	130,4	733,06 €
677	INV-1990-034895	HA SW 55 Hauptstraße	Triebischtal	SW-Kanalisation	733,06 €	01.01.1990	Ortskanäle 69,4	130,4	733,06 €
678	INV-1990-034896	HA SW 56 Hauptstraße	Triebischtal	SW-Kanalisation	733,06 €	01.01.1990	Ortskanäle 69,4	130,4	733,06 €
679	INV-1990-034897	HA SW 57 Hauptstraße	Triebischtal	SW-Kanalisation	733,06 €	01.01.1990	Ortskanäle 69,4	130,4	733,06 €
680	INV-1990-034898	HA SW 58 Hauptstraße	Triebischtal	SW-Kanalisation	733,06 €	01.01.1990	Ortskanäle 69,4	130,4	733,06 €
681	INV-1990-034899	HA SW 59 Hauptstraße	Triebischtal	SW-Kanalisation	733,06 €	01.01.1990	Ortskanäle 69,4	130,4	733,06 €
682	INV-1990-034900	HA SW 60 Hauptstraße	Triebischtal	SW-Kanalisation	733,06 €	01.01.1990	Ortskanäle 69,4	130,4	733,06 €
683	INV-1990-034901	HA SW 61 Hauptstraße	Triebischtal	SW-Kanalisation	733,06 €	01.01.1990	Ortskanäle 69,4	130,4	733,06 €
684	INV-1990-034902	HA SW 62 Hauptstraße	Triebischtal	SW-Kanalisation	733,06 €	01.01.1990	Ortskanäle 69,4	130,4	733,06 €
685	INV-1990-034903	HA SW 63 Hauptstraße	Triebischtal	SW-Kanalisation	733,06 €	01.01.1990	Ortskanäle 69,4	130,4	733,06 €
686	INV-1990-034904	HA SW 64 Hauptstraße	Triebischtal	SW-Kanalisation	733,06 €	01.01.1990	Ortskanäle 69,4	130,4	733,06 €
687	INV-1990-034905	HA SW 65 Hauptstraße	Triebischtal	SW-Kanalisation	733,06 €	01.01.1990	Ortskanäle 69,4	130,4	733,06 €
688	INV-1990-034906	HA SW 66 Hauptstraße	Triebischtal	SW-Kanalisation	733,06 €	01.01.1990	Ortskanäle 69,4	130,4	733,06 €

Anlage 1: Betriebsnotwendiges Anlagevermögen

Nr.	Bezeichnung	Entsorgungsgebiet	Verteilungsschlüssel	Anteil Schmutzwasserentsorgung				
				Anschaffungs- und Herstellkosten	Wiederbeschaffungszeitwerte	Finanzbedarf im Zeitraum 1990 bis 2045	Finanzbedarf im Zeitraum 2022 bis 2045	
646	INV-1990-034864	HA SW 24 Hauptstraße	Triebischtal	SW-Kanalisation	733,06 €	1.377,39 €	733,06 €	0,00 €
647	INV-1990-034865	HA SW 25 Hauptstraße	Triebischtal	SW-Kanalisation	733,06 €	1.377,39 €	733,06 €	0,00 €
648	INV-1990-034866	HA SW 26 Hauptstraße	Triebischtal	SW-Kanalisation	733,06 €	1.377,39 €	733,06 €	0,00 €
649	INV-1990-034867	HA SW 27 Hauptstraße	Triebischtal	SW-Kanalisation	733,06 €	1.377,39 €	733,06 €	0,00 €
650	INV-1990-034868	HA SW 28 Hauptstraße	Triebischtal	SW-Kanalisation	733,06 €	1.377,39 €	733,06 €	0,00 €
651	INV-1990-034869	HA SW 29 Hauptstraße	Triebischtal	SW-Kanalisation	733,06 €	1.377,39 €	733,06 €	0,00 €
652	INV-1990-034870	HA SW 30 Hauptstraße	Triebischtal	SW-Kanalisation	733,06 €	1.377,39 €	733,06 €	0,00 €
653	INV-1990-034871	HA SW 31 Hauptstraße	Triebischtal	SW-Kanalisation	733,06 €	1.377,39 €	733,06 €	0,00 €
654	INV-1990-034872	HA SW 32 Hauptstraße	Triebischtal	SW-Kanalisation	733,06 €	1.377,39 €	733,06 €	0,00 €
655	INV-1990-034873	HA SW 33 Hauptstraße	Triebischtal	SW-Kanalisation	733,06 €	1.377,39 €	733,06 €	0,00 €
656	INV-1990-034874	HA SW 34 Hauptstraße	Triebischtal	SW-Kanalisation	733,06 €	1.377,39 €	733,06 €	0,00 €
657	INV-1990-034875	HA SW 35 Hauptstraße	Triebischtal	SW-Kanalisation	733,06 €	1.377,39 €	733,06 €	0,00 €
658	INV-1990-034876	HA SW 36 Hauptstraße	Triebischtal	SW-Kanalisation	733,06 €	1.377,39 €	733,06 €	0,00 €
659	INV-1990-034877	HA SW 37 Hauptstraße	Triebischtal	SW-Kanalisation	733,06 €	1.377,39 €	733,06 €	0,00 €
660	INV-1990-034878	HA SW 38 Hauptstraße	Triebischtal	SW-Kanalisation	733,06 €	1.377,39 €	733,06 €	0,00 €
661	INV-1990-034879	HA SW 39 Hauptstraße	Triebischtal	SW-Kanalisation	733,06 €	1.377,39 €	733,06 €	0,00 €
662	INV-1990-034880	HA SW 40 Hauptstraße	Triebischtal	SW-Kanalisation	733,06 €	1.377,39 €	733,06 €	0,00 €
663	INV-1990-034881	HA SW 41 Hauptstraße	Triebischtal	SW-Kanalisation	733,06 €	1.377,39 €	733,06 €	0,00 €
664	INV-1990-034882	HA SW 42 Hauptstraße	Triebischtal	SW-Kanalisation	733,06 €	1.377,39 €	733,06 €	0,00 €
665	INV-1990-034883	HA SW 43 Hauptstraße	Triebischtal	SW-Kanalisation	733,06 €	1.377,39 €	733,06 €	0,00 €
666	INV-1990-034884	HA SW 44 Hauptstraße	Triebischtal	SW-Kanalisation	733,06 €	1.377,39 €	733,06 €	0,00 €
667	INV-1990-034885	HA SW 45 Hauptstraße	Triebischtal	SW-Kanalisation	733,06 €	1.377,39 €	733,06 €	0,00 €
668	INV-1990-034886	HA SW 46 Hauptstraße	Triebischtal	SW-Kanalisation	733,06 €	1.377,39 €	733,06 €	0,00 €
669	INV-1990-034887	HA SW 47 Hauptstraße	Triebischtal	SW-Kanalisation	733,06 €	1.377,39 €	733,06 €	0,00 €
670	INV-1990-034888	HA SW 48 Hauptstraße	Triebischtal	SW-Kanalisation	733,06 €	1.377,39 €	733,06 €	0,00 €
671	INV-1990-034889	HA SW 49 Hauptstraße	Triebischtal	SW-Kanalisation	733,06 €	1.377,39 €	733,06 €	0,00 €
672	INV-1990-034890	HA SW 50 Hauptstraße	Triebischtal	SW-Kanalisation	733,06 €	1.377,39 €	733,06 €	0,00 €
673	INV-1990-034891	HA SW 51 Hauptstraße	Triebischtal	SW-Kanalisation	733,06 €	1.377,39 €	733,06 €	0,00 €
674	INV-1990-034892	HA SW 52 Hauptstraße	Triebischtal	SW-Kanalisation	733,06 €	1.377,39 €	733,06 €	0,00 €
675	INV-1990-034893	HA SW 53 Hauptstraße	Triebischtal	SW-Kanalisation	733,06 €	1.377,39 €	733,06 €	0,00 €
676	INV-1990-034894	HA SW 54 Hauptstraße	Triebischtal	SW-Kanalisation	733,06 €	1.377,39 €	733,06 €	0,00 €
677	INV-1990-034895	HA SW 55 Hauptstraße	Triebischtal	SW-Kanalisation	733,06 €	1.377,39 €	733,06 €	0,00 €
678	INV-1990-034896	HA SW 56 Hauptstraße	Triebischtal	SW-Kanalisation	733,06 €	1.377,39 €	733,06 €	0,00 €
679	INV-1990-034897	HA SW 57 Hauptstraße	Triebischtal	SW-Kanalisation	733,06 €	1.377,39 €	733,06 €	0,00 €
680	INV-1990-034898	HA SW 58 Hauptstraße	Triebischtal	SW-Kanalisation	733,06 €	1.377,39 €	733,06 €	0,00 €
681	INV-1990-034899	HA SW 59 Hauptstraße	Triebischtal	SW-Kanalisation	733,06 €	1.377,39 €	733,06 €	0,00 €
682	INV-1990-034900	HA SW 60 Hauptstraße	Triebischtal	SW-Kanalisation	733,06 €	1.377,39 €	733,06 €	0,00 €
683	INV-1990-034901	HA SW 61 Hauptstraße	Triebischtal	SW-Kanalisation	733,06 €	1.377,39 €	733,06 €	0,00 €
684	INV-1990-034902	HA SW 62 Hauptstraße	Triebischtal	SW-Kanalisation	733,06 €	1.377,39 €	733,06 €	0,00 €
685	INV-1990-034903	HA SW 63 Hauptstraße	Triebischtal	SW-Kanalisation	733,06 €	1.377,39 €	733,06 €	0,00 €
686	INV-1990-034904	HA SW 64 Hauptstraße	Triebischtal	SW-Kanalisation	733,06 €	1.377,39 €	733,06 €	0,00 €
687	INV-1990-034905	HA SW 65 Hauptstraße	Triebischtal	SW-Kanalisation	733,06 €	1.377,39 €	733,06 €	0,00 €
688	INV-1990-034906	HA SW 66 Hauptstraße	Triebischtal	SW-Kanalisation	733,06 €	1.377,39 €	733,06 €	0,00 €

Anlage 1: Betriebsnotwendiges Anlagevermögen

Nr.	Bezeichnung	Entsorgungsgebiet	Verteilungsschlüssel	Anschaffungs- und Herstellkosten	Aktivierungsdatum	Baupreisindizes		Eigenanteil Anschaffungs- und Herstellkosten		
						Indexgruppe	Preisindex im Baujahr aktueller Preisindex			
689	INV-1990-034907	HA SW 67 Hauptstraße	Triebischtal	SW-Kanalisation	733,06 €	01.01.1990	Ortskanäle	69,4	130,4	733,06 €
690	INV-1990-034908	HA SW 68 Hauptstraße	Triebischtal	SW-Kanalisation	733,06 €	01.01.1990	Ortskanäle	69,4	130,4	733,06 €
691	INV-1990-034909	HA SW 69 Hauptstraße	Triebischtal	SW-Kanalisation	733,06 €	01.01.1990	Ortskanäle	69,4	130,4	733,06 €
692	INV-1990-034910	HA SW 70 Hauptstraße	Triebischtal	SW-Kanalisation	733,06 €	01.01.1990	Ortskanäle	69,4	130,4	733,06 €
693	INV-1990-034911	HA SW 71 Hauptstraße	Triebischtal	SW-Kanalisation	733,06 €	01.01.1990	Ortskanäle	69,4	130,4	733,06 €
694	INV-1990-034912	HA SW 72 Hauptstraße	Triebischtal	SW-Kanalisation	733,06 €	01.01.1990	Ortskanäle	69,4	130,4	733,06 €
695	INV-1990-034913	HA SW 73 Hauptstraße	Triebischtal	SW-Kanalisation	733,06 €	01.01.1990	Ortskanäle	69,4	130,4	733,06 €
696	INV-1990-034914	HA SW 74 Hauptstraße	Triebischtal	SW-Kanalisation	733,06 €	01.01.1990	Ortskanäle	69,4	130,4	733,06 €
697	INV-1990-034915	HA SW 75 Hauptstraße	Triebischtal	SW-Kanalisation	733,06 €	01.01.1990	Ortskanäle	69,4	130,4	733,06 €
698	INV-1990-034916	HA SW 76 Hauptstraße	Triebischtal	SW-Kanalisation	733,06 €	01.01.1990	Ortskanäle	69,4	130,4	733,06 €
699	INV-1990-034917	HA SW 77 Hauptstraße	Triebischtal	SW-Kanalisation	733,06 €	01.01.1990	Ortskanäle	69,4	130,4	733,06 €
700	INV-1990-034918	HA SW 78 Hauptstraße	Triebischtal	SW-Kanalisation	733,06 €	01.01.1990	Ortskanäle	69,4	130,4	733,06 €
701	INV-1990-034919	HA SW 79 Hauptstraße	Triebischtal	SW-Kanalisation	733,06 €	01.01.1990	Ortskanäle	69,4	130,4	733,06 €
702	INV-1990-034920	HA SW 80 Hauptstraße	Triebischtal	SW-Kanalisation	733,06 €	01.01.1990	Ortskanäle	69,4	130,4	733,06 €
703	INV-1990-034921	HA SW 81 Hauptstraße	Triebischtal	SW-Kanalisation	733,06 €	01.01.1990	Ortskanäle	69,4	130,4	733,06 €
704	INV-1990-034922	HA SW 1 Bergstraße	Triebischtal	SW-Kanalisation	733,06 €	01.01.1990	Ortskanäle	69,4	130,4	733,06 €
705	INV-1990-034923	HA SW 2 Bergstraße	Triebischtal	SW-Kanalisation	733,06 €	01.01.1990	Ortskanäle	69,4	130,4	733,06 €
706	INV-1990-034924	HA SW 3 Bergstraße	Triebischtal	SW-Kanalisation	733,06 €	01.01.1990	Ortskanäle	69,4	130,4	733,06 €
707	INV-1990-034925	HA SW 4 Bergstraße	Triebischtal	SW-Kanalisation	733,06 €	01.01.1990	Ortskanäle	69,4	130,4	733,06 €
708	INV-1990-034926	HA SW 5 Bergstraße	Triebischtal	SW-Kanalisation	733,06 €	01.01.1990	Ortskanäle	69,4	130,4	733,06 €
709	INV-1990-034927	HA SW 6 Bergstraße	Triebischtal	SW-Kanalisation	733,06 €	01.01.1990	Ortskanäle	69,4	130,4	733,06 €
710	INV-1990-034928	HA SW 7 Bergstraße	Triebischtal	SW-Kanalisation	733,06 €	01.01.1990	Ortskanäle	69,4	130,4	733,06 €
711	INV-1990-034929	HA SW 8 Bergstraße	Triebischtal	SW-Kanalisation	733,06 €	01.01.1990	Ortskanäle	69,4	130,4	733,06 €
712	INV-1990-034930	HA SW 9 Bergstraße	Triebischtal	SW-Kanalisation	733,06 €	01.01.1990	Ortskanäle	69,4	130,4	733,06 €
713	INV-1990-034931	HA SW 10 Bergstraße	Triebischtal	SW-Kanalisation	733,06 €	01.01.1990	Ortskanäle	69,4	130,4	733,06 €
714	INV-1990-034932	HA SW 11 Bergstraße	Triebischtal	SW-Kanalisation	733,06 €	01.01.1990	Ortskanäle	69,4	130,4	733,06 €
715	INV-1990-034933	HA SW 12 Bergstraße	Triebischtal	SW-Kanalisation	733,06 €	01.01.1990	Ortskanäle	69,4	130,4	733,06 €
716	INV-1990-034934	HA SW 13 Bergstraße	Triebischtal	SW-Kanalisation	733,06 €	01.01.1990	Ortskanäle	69,4	130,4	733,06 €
717	INV-1990-034935	HA SW 1 Grüner Weg	Triebischtal	SW-Kanalisation	733,06 €	01.01.1990	Ortskanäle	69,4	130,4	733,06 €
718	INV-1990-034936	HA SW 2 Grüner Weg	Triebischtal	SW-Kanalisation	733,06 €	01.01.1990	Ortskanäle	69,4	130,4	733,06 €
719	INV-1990-034937	HA SW 3 Grüner Weg	Triebischtal	SW-Kanalisation	733,06 €	01.01.1990	Ortskanäle	69,4	130,4	733,06 €
720	INV-1990-034938	HA SW 1 Schulstraße	Triebischtal	SW-Kanalisation	733,06 €	01.01.1990	Ortskanäle	69,4	130,4	733,06 €
721	INV-1990-034939	HA SW 2 Schulstraße	Triebischtal	SW-Kanalisation	733,06 €	01.01.1990	Ortskanäle	69,4	130,4	733,06 €
722	INV-1990-034940	HA SW 1 Talstraße	Triebischtal	SW-Kanalisation	733,06 €	01.01.1990	Ortskanäle	69,4	130,4	733,06 €
723	INV-1990-034941	HA SW 2 Talstraße	Triebischtal	SW-Kanalisation	733,06 €	01.01.1990	Ortskanäle	69,4	130,4	733,06 €
724	INV-1990-034942	HA SW 3 Talstraße	Triebischtal	SW-Kanalisation	733,06 €	01.01.1990	Ortskanäle	69,4	130,4	733,06 €
725	INV-1990-034943	HA SW 4 Talstraße	Triebischtal	SW-Kanalisation	733,06 €	01.01.1990	Ortskanäle	69,4	130,4	733,06 €
726	INV-1990-034944	HA SW 5 Talstraße	Triebischtal	SW-Kanalisation	733,06 €	01.01.1990	Ortskanäle	69,4	130,4	733,06 €
727	INV-1990-034945	HA SW 6 Talstraße	Triebischtal	SW-Kanalisation	733,06 €	01.01.1990	Ortskanäle	69,4	130,4	733,06 €
728	INV-1990-034946	HA SW 7 Talstraße	Triebischtal	SW-Kanalisation	733,06 €	01.01.1990	Ortskanäle	69,4	130,4	733,06 €
729	INV-1990-034947	HA SW 8 Talstraße	Triebischtal	SW-Kanalisation	733,06 €	01.01.1990	Ortskanäle	69,4	130,4	733,06 €
730	INV-1990-034948	HA SW 1 An der Triebisch	Triebischtal	SW-Kanalisation	733,06 €	01.01.1990	Ortskanäle	69,4	130,4	733,06 €
731	INV-1990-034949	HA SW 2 An der Triebisch	Triebischtal	SW-Kanalisation	733,06 €	01.01.1990	Ortskanäle	69,4	130,4	733,06 €

Anlage 1: Betriebsnotwendiges Anlagevermögen

Nr.	Bezeichnung	Entsorgungsgebiet	Verteilungsschlüssel	Anteil Schmutzwasserentsorgung				
				Anschaffungs- und Herstellkosten	Wiederbeschaffungszeitwerte	Finanzbedarf im Zeitraum 1990 bis 2045	Finanzbedarf im Zeitraum 2022 bis 2045	
689	INV-1990-034907	HA SW 67 Hauptstraße	Triebischtal	SW-Kanalisation	733,06 €	1.377,39 €	733,06 €	0,00 €
690	INV-1990-034908	HA SW 68 Hauptstraße	Triebischtal	SW-Kanalisation	733,06 €	1.377,39 €	733,06 €	0,00 €
691	INV-1990-034909	HA SW 69 Hauptstraße	Triebischtal	SW-Kanalisation	733,06 €	1.377,39 €	733,06 €	0,00 €
692	INV-1990-034910	HA SW 70 Hauptstraße	Triebischtal	SW-Kanalisation	733,06 €	1.377,39 €	733,06 €	0,00 €
693	INV-1990-034911	HA SW 71 Hauptstraße	Triebischtal	SW-Kanalisation	733,06 €	1.377,39 €	733,06 €	0,00 €
694	INV-1990-034912	HA SW 72 Hauptstraße	Triebischtal	SW-Kanalisation	733,06 €	1.377,39 €	733,06 €	0,00 €
695	INV-1990-034913	HA SW 73 Hauptstraße	Triebischtal	SW-Kanalisation	733,06 €	1.377,39 €	733,06 €	0,00 €
696	INV-1990-034914	HA SW 74 Hauptstraße	Triebischtal	SW-Kanalisation	733,06 €	1.377,39 €	733,06 €	0,00 €
697	INV-1990-034915	HA SW 75 Hauptstraße	Triebischtal	SW-Kanalisation	733,06 €	1.377,39 €	733,06 €	0,00 €
698	INV-1990-034916	HA SW 76 Hauptstraße	Triebischtal	SW-Kanalisation	733,06 €	1.377,39 €	733,06 €	0,00 €
699	INV-1990-034917	HA SW 77 Hauptstraße	Triebischtal	SW-Kanalisation	733,06 €	1.377,39 €	733,06 €	0,00 €
700	INV-1990-034918	HA SW 78 Hauptstraße	Triebischtal	SW-Kanalisation	733,06 €	1.377,39 €	733,06 €	0,00 €
701	INV-1990-034919	HA SW 79 Hauptstraße	Triebischtal	SW-Kanalisation	733,06 €	1.377,39 €	733,06 €	0,00 €
702	INV-1990-034920	HA SW 80 Hauptstraße	Triebischtal	SW-Kanalisation	733,06 €	1.377,39 €	733,06 €	0,00 €
703	INV-1990-034921	HA SW 81 Hauptstraße	Triebischtal	SW-Kanalisation	733,06 €	1.377,39 €	733,06 €	0,00 €
704	INV-1990-034922	HA SW 1 Bergstraße	Triebischtal	SW-Kanalisation	733,06 €	1.377,39 €	733,06 €	0,00 €
705	INV-1990-034923	HA SW 2 Bergstraße	Triebischtal	SW-Kanalisation	733,06 €	1.377,39 €	733,06 €	0,00 €
706	INV-1990-034924	HA SW 3 Bergstraße	Triebischtal	SW-Kanalisation	733,06 €	1.377,39 €	733,06 €	0,00 €
707	INV-1990-034925	HA SW 4 Bergstraße	Triebischtal	SW-Kanalisation	733,06 €	1.377,39 €	733,06 €	0,00 €
708	INV-1990-034926	HA SW 5 Bergstraße	Triebischtal	SW-Kanalisation	733,06 €	1.377,39 €	733,06 €	0,00 €
709	INV-1990-034927	HA SW 6 Bergstraße	Triebischtal	SW-Kanalisation	733,06 €	1.377,39 €	733,06 €	0,00 €
710	INV-1990-034928	HA SW 7 Bergstraße	Triebischtal	SW-Kanalisation	733,06 €	1.377,39 €	733,06 €	0,00 €
711	INV-1990-034929	HA SW 8 Bergstraße	Triebischtal	SW-Kanalisation	733,06 €	1.377,39 €	733,06 €	0,00 €
712	INV-1990-034930	HA SW 9 Bergstraße	Triebischtal	SW-Kanalisation	733,06 €	1.377,39 €	733,06 €	0,00 €
713	INV-1990-034931	HA SW 10 Bergstraße	Triebischtal	SW-Kanalisation	733,06 €	1.377,39 €	733,06 €	0,00 €
714	INV-1990-034932	HA SW 11 Bergstraße	Triebischtal	SW-Kanalisation	733,06 €	1.377,39 €	733,06 €	0,00 €
715	INV-1990-034933	HA SW 12 Bergstraße	Triebischtal	SW-Kanalisation	733,06 €	1.377,39 €	733,06 €	0,00 €
716	INV-1990-034934	HA SW 13 Bergstraße	Triebischtal	SW-Kanalisation	733,06 €	1.377,39 €	733,06 €	0,00 €
717	INV-1990-034935	HA SW 1 Grüner Weg	Triebischtal	SW-Kanalisation	733,06 €	1.377,39 €	733,06 €	0,00 €
718	INV-1990-034936	HA SW 2 Grüner Weg	Triebischtal	SW-Kanalisation	733,06 €	1.377,39 €	733,06 €	0,00 €
719	INV-1990-034937	HA SW 3 Grüner Weg	Triebischtal	SW-Kanalisation	733,06 €	1.377,39 €	733,06 €	0,00 €
720	INV-1990-034938	HA SW 1 Schulstraße	Triebischtal	SW-Kanalisation	733,06 €	1.377,39 €	733,06 €	0,00 €
721	INV-1990-034939	HA SW 2 Schulstraße	Triebischtal	SW-Kanalisation	733,06 €	1.377,39 €	733,06 €	0,00 €
722	INV-1990-034940	HA SW 1 Talstraße	Triebischtal	SW-Kanalisation	733,06 €	1.377,39 €	733,06 €	0,00 €
723	INV-1990-034941	HA SW 2 Talstraße	Triebischtal	SW-Kanalisation	733,06 €	1.377,39 €	733,06 €	0,00 €
724	INV-1990-034942	HA SW 3 Talstraße	Triebischtal	SW-Kanalisation	733,06 €	1.377,39 €	733,06 €	0,00 €
725	INV-1990-034943	HA SW 4 Talstraße	Triebischtal	SW-Kanalisation	733,06 €	1.377,39 €	733,06 €	0,00 €
726	INV-1990-034944	HA SW 5 Talstraße	Triebischtal	SW-Kanalisation	733,06 €	1.377,39 €	733,06 €	0,00 €
727	INV-1990-034945	HA SW 6 Talstraße	Triebischtal	SW-Kanalisation	733,06 €	1.377,39 €	733,06 €	0,00 €
728	INV-1990-034946	HA SW 7 Talstraße	Triebischtal	SW-Kanalisation	733,06 €	1.377,39 €	733,06 €	0,00 €
729	INV-1990-034947	HA SW 8 Talstraße	Triebischtal	SW-Kanalisation	733,06 €	1.377,39 €	733,06 €	0,00 €
730	INV-1990-034948	HA SW 1 An der Triebisch	Triebischtal	SW-Kanalisation	733,06 €	1.377,39 €	733,06 €	0,00 €
731	INV-1990-034949	HA SW 2 An der Triebisch	Triebischtal	SW-Kanalisation	733,06 €	1.377,39 €	733,06 €	0,00 €

Anlage 1: Betriebsnotwendiges Anlagevermögen

Nr.	Bezeichnung	Entsorgungsgebiet	Verteilungsschlüssel	Anschaffungs- und Herstellkosten	Aktivierungsdatum	Baupreisindizes			Eigenanteil Anschaffungs- und Herstellkosten	
						Indexgruppe	Preisindex im Baujahr	aktueller Preisindex		
732	INV-1990-034950	HA SW 1 Sporatz	Triebischtal	SW-Kanalisation	733,06 €	01.01.1990	Ortskanäle	69,4	130,4	733,06 €
733	INV-1990-034951	HA SW 2 Sporatz	Triebischtal	SW-Kanalisation	733,06 €	01.01.1990	Ortskanäle	69,4	130,4	733,06 €
734	INV-1990-034952	HA SW 3 Sporatz	Triebischtal	SW-Kanalisation	733,06 €	01.01.1990	Ortskanäle	69,4	130,4	733,06 €
735	INV-1990-034953	HA SW 1 Wilsdruffer Straße	Triebischtal	SW-Kanalisation	733,06 €	01.01.1990	Ortskanäle	69,4	130,4	733,06 €
736	INV-1990-034954	HA SW 2 Wilsdruffer Straße	Triebischtal	SW-Kanalisation	733,06 €	01.01.1990	Ortskanäle	69,4	130,4	733,06 €
737	INV-1990-034955	HA SW 1 Taubenheimer Straße	Triebischtal	SW-Kanalisation	733,06 €	01.01.1990	Ortskanäle	69,4	130,4	733,06 €
738	INV-1990-034956	HA SW 2 Taubenheimer Straße	Triebischtal	SW-Kanalisation	733,06 €	01.01.1990	Ortskanäle	69,4	130,4	733,06 €
739	INV-1990-034957	HA SW 3 Taubenheimer Straße	Triebischtal	SW-Kanalisation	733,06 €	01.01.1990	Ortskanäle	69,4	130,4	733,06 €
740	INV-1990-034958	HA SW 4 Taubenheimer Straße	Triebischtal	SW-Kanalisation	733,06 €	01.01.1990	Ortskanäle	69,4	130,4	733,06 €
741	INV-1990-034959	HA SW 5 Taubenheimer Straße	Triebischtal	SW-Kanalisation	733,06 €	01.01.1990	Ortskanäle	69,4	130,4	733,06 €
742	INV-1990-034960	HA SW 6 Taubenheimer Straße	Triebischtal	SW-Kanalisation	733,06 €	01.01.1990	Ortskanäle	69,4	130,4	733,06 €
743	INV-1990-034961	HA SW 7 Taubenheimer Straße	Triebischtal	SW-Kanalisation	733,06 €	01.01.1990	Ortskanäle	69,4	130,4	733,06 €
744	INV-1990-034962	HA SW 8 Taubenheimer Straße	Triebischtal	SW-Kanalisation	733,06 €	01.01.1990	Ortskanäle	69,4	130,4	733,06 €
745	INV-1990-034963	HA SW 9 Taubenheimer Straße	Triebischtal	SW-Kanalisation	733,06 €	01.01.1990	Ortskanäle	69,4	130,4	733,06 €
746	INV-1990-034964	HA SW 10 Taubenheimer Straße	Triebischtal	SW-Kanalisation	733,06 €	01.01.1990	Ortskanäle	69,4	130,4	733,06 €
747	INV-1990-034965	HA SW 1 Am Steinberg	Triebischtal	SW-Kanalisation	733,06 €	01.01.1990	Ortskanäle	69,4	130,4	733,06 €
748	INV-1990-034966	HA SW 2 Am Steinberg	Triebischtal	SW-Kanalisation	733,06 €	01.01.1990	Ortskanäle	69,4	130,4	733,06 €
749	INV-1990-034967	HA SW 3 Am Steinberg	Triebischtal	SW-Kanalisation	733,06 €	01.01.1990	Ortskanäle	69,4	130,4	733,06 €
750	INV-1990-034968	HA SW 4 Am Steinberg	Triebischtal	SW-Kanalisation	733,06 €	01.01.1990	Ortskanäle	69,4	130,4	733,06 €
751	INV-1990-034969	HA SW 5 Am Steinberg	Triebischtal	SW-Kanalisation	733,06 €	01.01.1990	Ortskanäle	69,4	130,4	733,06 €
752	INV-1990-034970	HA SW 6 Am Steinberg	Triebischtal	SW-Kanalisation	733,06 €	01.01.1990	Ortskanäle	69,4	130,4	733,06 €
753	INV-1990-034971	HA SW 7 Am Steinberg	Triebischtal	SW-Kanalisation	733,06 €	01.01.1990	Ortskanäle	69,4	130,4	733,06 €
754	INV-1990-034972	HA SW 8 Am Steinberg	Triebischtal	SW-Kanalisation	733,06 €	01.01.1990	Ortskanäle	69,4	130,4	733,06 €
755	INV-1990-034973	HA SW 9 Am Steinberg	Triebischtal	SW-Kanalisation	733,06 €	01.01.1990	Ortskanäle	69,4	130,4	733,06 €
756	INV-1990-034974	HA SW 10 Am Steinberg	Triebischtal	SW-Kanalisation	733,06 €	01.01.1990	Ortskanäle	69,4	130,4	733,06 €
757	INV-1990-034975	HA SW 11 Am Steinberg	Triebischtal	SW-Kanalisation	733,06 €	01.01.1990	Ortskanäle	69,4	130,4	733,06 €
758	INV-1990-034977	HA SW 12 Am Steinberg	Triebischtal	SW-Kanalisation	733,06 €	01.01.1990	Ortskanäle	69,4	130,4	733,06 €
759	INV-1990-034979	HA SW 13 Am Steinberg	Triebischtal	SW-Kanalisation	733,06 €	01.01.1990	Ortskanäle	69,4	130,4	733,06 €
760	INV-1990-034981	HA SW 14 Am Steinberg	Triebischtal	SW-Kanalisation	733,06 €	01.01.1990	Ortskanäle	69,4	130,4	733,06 €
761	INV-1990-034983	HA SW 15 Am Steinberg	Triebischtal	SW-Kanalisation	733,06 €	01.01.1990	Ortskanäle	69,4	130,4	733,06 €
762	INV-1990-034985	HA SW 16 Am Steinberg	Triebischtal	SW-Kanalisation	733,06 €	01.01.1990	Ortskanäle	69,4	130,4	733,06 €
763	INV-1990-034987	HA SW 17 Am Steinberg	Triebischtal	SW-Kanalisation	733,06 €	01.01.1990	Ortskanäle	69,4	130,4	733,06 €
764	INV-1990-034989	HA SW 18 Am Steinberg	Triebischtal	SW-Kanalisation	733,06 €	01.01.1990	Ortskanäle	69,4	130,4	733,06 €
765	INV-1990-034991	HA SW 19 Am Steinberg	Triebischtal	SW-Kanalisation	733,06 €	01.01.1990	Ortskanäle	69,4	130,4	733,06 €
766	INV-1990-034993	HA SW 20 Am Steinberg	Triebischtal	SW-Kanalisation	733,06 €	01.01.1990	Ortskanäle	69,4	130,4	733,06 €
767	INV-1990-034995	HA SW 21 Am Steinberg	Triebischtal	SW-Kanalisation	733,06 €	01.01.1990	Ortskanäle	69,4	130,4	733,06 €
768	INV-1990-034997	HA SW 22 Am Steinberg	Triebischtal	SW-Kanalisation	733,06 €	01.01.1990	Ortskanäle	69,4	130,4	733,06 €
769	INV-1990-034999	HA SW 23 Am Steinberg	Triebischtal	SW-Kanalisation	733,06 €	01.01.1990	Ortskanäle	69,4	130,4	733,06 €
770	INV-1990-035001	HA SW 24 Am Steinberg	Triebischtal	SW-Kanalisation	733,06 €	01.01.1990	Ortskanäle	69,4	130,4	733,06 €
771	INV-1990-035003	HA SW 25 Am Steinberg	Triebischtal	SW-Kanalisation	733,06 €	01.01.1990	Ortskanäle	69,4	130,4	733,06 €
772	INV-1990-035005	HA SW 26 Am Steinberg	Triebischtal	SW-Kanalisation	733,06 €	01.01.1990	Ortskanäle	69,4	130,4	733,06 €
773	INV-1990-035007	HA SW 27 Am Steinberg	Triebischtal	SW-Kanalisation	733,06 €	01.01.1990	Ortskanäle	69,4	130,4	733,06 €
774	INV-1990-035009	HA SW 28 Am Steinberg	Triebischtal	SW-Kanalisation	733,06 €	01.01.1990	Ortskanäle	69,4	130,4	733,06 €

Anlage 1: Betriebsnotwendiges Anlagevermögen

Nr.	Bezeichnung	Entsorgungsgebiet	Verteilungsschlüssel	Anteil Schmutzwasserentsorgung				
				Anschaffungs- und Herstellkosten	Wiederbeschaffungszeitwerte	Finanzbedarf im Zeitraum 1990 bis 2045	Finanzbedarf im Zeitraum 2022 bis 2045	
732	INV-1990-034950	HA SW 1 Sporatz	Triebischtal	SW-Kanalisation	733,06 €	1.377,39 €	733,06 €	0,00 €
733	INV-1990-034951	HA SW 2 Sporatz	Triebischtal	SW-Kanalisation	733,06 €	1.377,39 €	733,06 €	0,00 €
734	INV-1990-034952	HA SW 3 Sporatz	Triebischtal	SW-Kanalisation	733,06 €	1.377,39 €	733,06 €	0,00 €
735	INV-1990-034953	HA SW 1 Wilsdruffer Straße	Triebischtal	SW-Kanalisation	733,06 €	1.377,39 €	733,06 €	0,00 €
736	INV-1990-034954	HA SW 2 Wilsdruffer Straße	Triebischtal	SW-Kanalisation	733,06 €	1.377,39 €	733,06 €	0,00 €
737	INV-1990-034955	HA SW 1 Taubenheimer Straße	Triebischtal	SW-Kanalisation	733,06 €	1.377,39 €	733,06 €	0,00 €
738	INV-1990-034956	HA SW 2 Taubenheimer Straße	Triebischtal	SW-Kanalisation	733,06 €	1.377,39 €	733,06 €	0,00 €
739	INV-1990-034957	HA SW 3 Taubenheimer Straße	Triebischtal	SW-Kanalisation	733,06 €	1.377,39 €	733,06 €	0,00 €
740	INV-1990-034958	HA SW 4 Taubenheimer Straße	Triebischtal	SW-Kanalisation	733,06 €	1.377,39 €	733,06 €	0,00 €
741	INV-1990-034959	HA SW 5 Taubenheimer Straße	Triebischtal	SW-Kanalisation	733,06 €	1.377,39 €	733,06 €	0,00 €
742	INV-1990-034960	HA SW 6 Taubenheimer Straße	Triebischtal	SW-Kanalisation	733,06 €	1.377,39 €	733,06 €	0,00 €
743	INV-1990-034961	HA SW 7 Taubenheimer Straße	Triebischtal	SW-Kanalisation	733,06 €	1.377,39 €	733,06 €	0,00 €
744	INV-1990-034962	HA SW 8 Taubenheimer Straße	Triebischtal	SW-Kanalisation	733,06 €	1.377,39 €	733,06 €	0,00 €
745	INV-1990-034963	HA SW 9 Taubenheimer Straße	Triebischtal	SW-Kanalisation	733,06 €	1.377,39 €	733,06 €	0,00 €
746	INV-1990-034964	HA SW 10 Taubenheimer Straße	Triebischtal	SW-Kanalisation	733,06 €	1.377,39 €	733,06 €	0,00 €
747	INV-1990-034965	HA SW 1 Am Steinberg	Triebischtal	SW-Kanalisation	733,06 €	1.377,39 €	733,06 €	0,00 €
748	INV-1990-034966	HA SW 2 Am Steinberg	Triebischtal	SW-Kanalisation	733,06 €	1.377,39 €	733,06 €	0,00 €
749	INV-1990-034967	HA SW 3 Am Steinberg	Triebischtal	SW-Kanalisation	733,06 €	1.377,39 €	733,06 €	0,00 €
750	INV-1990-034968	HA SW 4 Am Steinberg	Triebischtal	SW-Kanalisation	733,06 €	1.377,39 €	733,06 €	0,00 €
751	INV-1990-034969	HA SW 5 Am Steinberg	Triebischtal	SW-Kanalisation	733,06 €	1.377,39 €	733,06 €	0,00 €
752	INV-1990-034970	HA SW 6 Am Steinberg	Triebischtal	SW-Kanalisation	733,06 €	1.377,39 €	733,06 €	0,00 €
753	INV-1990-034971	HA SW 7 Am Steinberg	Triebischtal	SW-Kanalisation	733,06 €	1.377,39 €	733,06 €	0,00 €
754	INV-1990-034972	HA SW 8 Am Steinberg	Triebischtal	SW-Kanalisation	733,06 €	1.377,39 €	733,06 €	0,00 €
755	INV-1990-034973	HA SW 9 Am Steinberg	Triebischtal	SW-Kanalisation	733,06 €	1.377,39 €	733,06 €	0,00 €
756	INV-1990-034974	HA SW 10 Am Steinberg	Triebischtal	SW-Kanalisation	733,06 €	1.377,39 €	733,06 €	0,00 €
757	INV-1990-034975	HA SW 11 Am Steinberg	Triebischtal	SW-Kanalisation	733,06 €	1.377,39 €	733,06 €	0,00 €
758	INV-1990-034977	HA SW 12 Am Steinberg	Triebischtal	SW-Kanalisation	733,06 €	1.377,39 €	733,06 €	0,00 €
759	INV-1990-034979	HA SW 13 Am Steinberg	Triebischtal	SW-Kanalisation	733,06 €	1.377,39 €	733,06 €	0,00 €
760	INV-1990-034981	HA SW 14 Am Steinberg	Triebischtal	SW-Kanalisation	733,06 €	1.377,39 €	733,06 €	0,00 €
761	INV-1990-034983	HA SW 15 Am Steinberg	Triebischtal	SW-Kanalisation	733,06 €	1.377,39 €	733,06 €	0,00 €
762	INV-1990-034985	HA SW 16 Am Steinberg	Triebischtal	SW-Kanalisation	733,06 €	1.377,39 €	733,06 €	0,00 €
763	INV-1990-034987	HA SW 17 Am Steinberg	Triebischtal	SW-Kanalisation	733,06 €	1.377,39 €	733,06 €	0,00 €
764	INV-1990-034989	HA SW 18 Am Steinberg	Triebischtal	SW-Kanalisation	733,06 €	1.377,39 €	733,06 €	0,00 €
765	INV-1990-034991	HA SW 19 Am Steinberg	Triebischtal	SW-Kanalisation	733,06 €	1.377,39 €	733,06 €	0,00 €
766	INV-1990-034993	HA SW 20 Am Steinberg	Triebischtal	SW-Kanalisation	733,06 €	1.377,39 €	733,06 €	0,00 €
767	INV-1990-034995	HA SW 21 Am Steinberg	Triebischtal	SW-Kanalisation	733,06 €	1.377,39 €	733,06 €	0,00 €
768	INV-1990-034997	HA SW 22 Am Steinberg	Triebischtal	SW-Kanalisation	733,06 €	1.377,39 €	733,06 €	0,00 €
769	INV-1990-034999	HA SW 23 Am Steinberg	Triebischtal	SW-Kanalisation	733,06 €	1.377,39 €	733,06 €	0,00 €
770	INV-1990-035001	HA SW 24 Am Steinberg	Triebischtal	SW-Kanalisation	733,06 €	1.377,39 €	733,06 €	0,00 €
771	INV-1990-035003	HA SW 25 Am Steinberg	Triebischtal	SW-Kanalisation	733,06 €	1.377,39 €	733,06 €	0,00 €
772	INV-1990-035005	HA SW 26 Am Steinberg	Triebischtal	SW-Kanalisation	733,06 €	1.377,39 €	733,06 €	0,00 €
773	INV-1990-035007	HA SW 27 Am Steinberg	Triebischtal	SW-Kanalisation	733,06 €	1.377,39 €	733,06 €	0,00 €
774	INV-1990-035009	HA SW 28 Am Steinberg	Triebischtal	SW-Kanalisation	733,06 €	1.377,39 €	733,06 €	0,00 €

Anlage 1: Betriebsnotwendiges Anlagevermögen

Nr.	Bezeichnung	Entsorgungsgebiet	Verteilungsschlüssel	Anschaffungs- und Herstellkosten	Aktivierungsdatum	Baupreisindizes		Eigenanteil Anschaffungs- und Herstellkosten	
						Indexgruppe	Preisindex im Baujahr aktueller Preisindex		
775	INV-1990-035011	HA SW 29 Am Steinberg	Triebischtal	SW-Kanalisation	733,06 €	01.01.1990	Ortskanäle 69,4	130,4	733,06 €
776	INV-1990-035013	HA SW 1 Kob	Triebischtal	SW-Kanalisation	733,06 €	01.01.1990	Ortskanäle 69,4	130,4	733,06 €
777	INV-1990-035015	HA SW 2 Kob	Triebischtal	SW-Kanalisation	733,06 €	01.01.1990	Ortskanäle 69,4	130,4	733,06 €
778	INV-1990-035017	HA SW 3 Kob	Triebischtal	SW-Kanalisation	733,06 €	01.01.1990	Ortskanäle 69,4	130,4	733,06 €
779	INV-1990-035019	HA SW 1 Schulweg	Triebischtal	SW-Kanalisation	733,06 €	01.01.1990	Ortskanäle 69,4	130,4	733,06 €
780	INV-1990-035021	HA SW 2 Schulweg	Triebischtal	SW-Kanalisation	733,06 €	01.01.1990	Ortskanäle 69,4	130,4	733,06 €
781	INV-1990-035023	HA SW 3 Schulweg	Triebischtal	SW-Kanalisation	733,06 €	01.01.1990	Ortskanäle 69,4	130,4	733,06 €
782	INV-1990-035025	HA SW 4 Schulweg	Triebischtal	SW-Kanalisation	733,06 €	01.01.1990	Ortskanäle 69,4	130,4	733,06 €
783	INV-1990-035027	HA SW 1 Burk	Triebischtal	SW-Kanalisation	733,06 €	01.01.1990	Ortskanäle 69,4	130,4	733,06 €
784	INV-1990-035029	HA SW 2 Burk	Triebischtal	SW-Kanalisation	733,06 €	01.01.1990	Ortskanäle 69,4	130,4	733,06 €
785	INV-1990-035031	HA SW 3 Burk	Triebischtal	SW-Kanalisation	733,06 €	01.01.1990	Ortskanäle 69,4	130,4	733,06 €
786	INV-1990-035033	HA SW 4 Burk	Triebischtal	SW-Kanalisation	733,06 €	01.01.1990	Ortskanäle 69,4	130,4	733,06 €
787	INV-1990-035035	HA SW 5 Burk	Triebischtal	SW-Kanalisation	733,06 €	01.01.1990	Ortskanäle 69,4	130,4	733,06 €
788	INV-1990-035037	HA SW 6 Burk	Triebischtal	SW-Kanalisation	733,06 €	01.01.1990	Ortskanäle 69,4	130,4	733,06 €
789	INV-1990-035039	HA SW 7 Burk	Triebischtal	SW-Kanalisation	733,06 €	01.01.1990	Ortskanäle 69,4	130,4	733,06 €
790	INV-1990-035041	HA SW 8 Burk	Triebischtal	SW-Kanalisation	733,06 €	01.01.1990	Ortskanäle 69,4	130,4	733,06 €
791	INV-1990-035043	HA SW 9 Burk	Triebischtal	SW-Kanalisation	733,06 €	01.01.1990	Ortskanäle 69,4	130,4	733,06 €
792	INV-1990-035045	HA SW 10 Burk	Triebischtal	SW-Kanalisation	733,06 €	01.01.1990	Ortskanäle 69,4	130,4	733,06 €
793	INV-1990-035047	HA SW 11 Burk	Triebischtal	SW-Kanalisation	733,06 €	01.01.1990	Ortskanäle 69,4	130,4	733,06 €
794	INV-1990-035049	HA SW 12 Burk	Triebischtal	SW-Kanalisation	733,06 €	01.01.1990	Ortskanäle 69,4	130,4	733,06 €
795	INV-1990-035051	HA SW 13 Burk	Triebischtal	SW-Kanalisation	733,06 €	01.01.1990	Ortskanäle 69,4	130,4	733,06 €
796	INV-1990-035053	HA SW 14 Burk	Triebischtal	SW-Kanalisation	733,06 €	01.01.1990	Ortskanäle 69,4	130,4	733,06 €
797	INV-1990-035055	HA SW 15 Burk	Triebischtal	SW-Kanalisation	733,06 €	01.01.1990	Ortskanäle 69,4	130,4	733,06 €
798	INV-1990-035057	HA SW 16 Burk	Triebischtal	SW-Kanalisation	733,06 €	01.01.1990	Ortskanäle 69,4	130,4	733,06 €
799	INV-1990-035059	HA SW 17 Burk	Triebischtal	SW-Kanalisation	733,06 €	01.01.1990	Ortskanäle 69,4	130,4	733,06 €
800	INV-1990-035061	HA SW 18 Burk	Triebischtal	SW-Kanalisation	733,06 €	01.01.1990	Ortskanäle 69,4	130,4	733,06 €
801	INV-1990-035063	HA SW 19 Burk	Triebischtal	SW-Kanalisation	733,06 €	01.01.1990	Ortskanäle 69,4	130,4	733,06 €
802	INV-1990-035065	HA SW 20 Burk	Triebischtal	SW-Kanalisation	733,06 €	01.01.1990	Ortskanäle 69,4	130,4	733,06 €
803	INV-1990-035067	HA SW 21 Burk	Triebischtal	SW-Kanalisation	733,06 €	01.01.1990	Ortskanäle 69,4	130,4	733,06 €
804	INV-1990-035069	HA SW 22 Burk	Triebischtal	SW-Kanalisation	733,06 €	01.01.1990	Ortskanäle 69,4	130,4	733,06 €
805	INV-1990-035071	HA SW 23 Burk	Triebischtal	SW-Kanalisation	733,06 €	01.01.1990	Ortskanäle 69,4	130,4	733,06 €
806	INV-1990-035073	HA SW 24 Burk	Triebischtal	SW-Kanalisation	733,06 €	01.01.1990	Ortskanäle 69,4	130,4	733,06 €
807	INV-1990-035075	HA SW 25 Burk	Triebischtal	SW-Kanalisation	733,06 €	01.01.1990	Ortskanäle 69,4	130,4	733,06 €
808	INV-1990-035077	HA SW 26 Burk	Triebischtal	SW-Kanalisation	733,06 €	01.01.1990	Ortskanäle 69,4	130,4	733,06 €
809	INV-1990-035079	HA SW 27 Burk	Triebischtal	SW-Kanalisation	733,06 €	01.01.1990	Ortskanäle 69,4	130,4	733,06 €
810	INV-1990-035081	HA SW 28 Burk	Triebischtal	SW-Kanalisation	733,06 €	01.01.1990	Ortskanäle 69,4	130,4	733,06 €
811	INV-1990-035083	HA SW 29 Burk	Triebischtal	SW-Kanalisation	733,06 €	01.01.1990	Ortskanäle 69,4	130,4	733,06 €
812	INV-1990-035085	HA SW 30 Burk	Triebischtal	SW-Kanalisation	733,06 €	01.01.1990	Ortskanäle 69,4	130,4	733,06 €
813	INV-1990-035087	HA SW 31 Burk	Triebischtal	SW-Kanalisation	733,06 €	01.01.1990	Ortskanäle 69,4	130,4	733,06 €
814	INV-1990-035089	HA SW 32 Burk	Triebischtal	SW-Kanalisation	733,06 €	01.01.1990	Ortskanäle 69,4	130,4	733,06 €
815	INV-1990-035091	HA SW 33 Burk	Triebischtal	SW-Kanalisation	733,06 €	01.01.1990	Ortskanäle 69,4	130,4	733,06 €
816	INV-1990-035093	HA SW 34 Burk	Triebischtal	SW-Kanalisation	733,06 €	01.01.1990	Ortskanäle 69,4	130,4	733,06 €
817	INV-1990-035095	HA SW 35 Burk	Triebischtal	SW-Kanalisation	733,06 €	01.01.1990	Ortskanäle 69,4	130,4	733,06 €

Anlage 1: Betriebsnotwendiges Anlagevermögen

Nr.	Bezeichnung	Entsorgungsgebiet	Verteilungsschlüssel	Anteil Schmutzwasserentsorgung				
				Anschaffungs- und Herstellkosten	Wiederbeschaffungszeitwerte	Finanzbedarf im Zeitraum 1990 bis 2045	Finanzbedarf im Zeitraum 2022 bis 2045	
775	INV-1990-035011	HA SW 29 Am Steinberg	Triebischtal	SW-Kanalisation	733,06 €	1.377,39 €	733,06 €	0,00 €
776	INV-1990-035013	HA SW 1 Kob	Triebischtal	SW-Kanalisation	733,06 €	1.377,39 €	733,06 €	0,00 €
777	INV-1990-035015	HA SW 2 Kob	Triebischtal	SW-Kanalisation	733,06 €	1.377,39 €	733,06 €	0,00 €
778	INV-1990-035017	HA SW 3 Kob	Triebischtal	SW-Kanalisation	733,06 €	1.377,39 €	733,06 €	0,00 €
779	INV-1990-035019	HA SW 1 Schulweg	Triebischtal	SW-Kanalisation	733,06 €	1.377,39 €	733,06 €	0,00 €
780	INV-1990-035021	HA SW 2 Schulweg	Triebischtal	SW-Kanalisation	733,06 €	1.377,39 €	733,06 €	0,00 €
781	INV-1990-035023	HA SW 3 Schulweg	Triebischtal	SW-Kanalisation	733,06 €	1.377,39 €	733,06 €	0,00 €
782	INV-1990-035025	HA SW 4 Schulweg	Triebischtal	SW-Kanalisation	733,06 €	1.377,39 €	733,06 €	0,00 €
783	INV-1990-035027	HA SW 1 Burk	Triebischtal	SW-Kanalisation	733,06 €	1.377,39 €	733,06 €	0,00 €
784	INV-1990-035029	HA SW 2 Burk	Triebischtal	SW-Kanalisation	733,06 €	1.377,39 €	733,06 €	0,00 €
785	INV-1990-035031	HA SW 3 Burk	Triebischtal	SW-Kanalisation	733,06 €	1.377,39 €	733,06 €	0,00 €
786	INV-1990-035033	HA SW 4 Burk	Triebischtal	SW-Kanalisation	733,06 €	1.377,39 €	733,06 €	0,00 €
787	INV-1990-035035	HA SW 5 Burk	Triebischtal	SW-Kanalisation	733,06 €	1.377,39 €	733,06 €	0,00 €
788	INV-1990-035037	HA SW 6 Burk	Triebischtal	SW-Kanalisation	733,06 €	1.377,39 €	733,06 €	0,00 €
789	INV-1990-035039	HA SW 7 Burk	Triebischtal	SW-Kanalisation	733,06 €	1.377,39 €	733,06 €	0,00 €
790	INV-1990-035041	HA SW 8 Burk	Triebischtal	SW-Kanalisation	733,06 €	1.377,39 €	733,06 €	0,00 €
791	INV-1990-035043	HA SW 9 Burk	Triebischtal	SW-Kanalisation	733,06 €	1.377,39 €	733,06 €	0,00 €
792	INV-1990-035045	HA SW 10 Burk	Triebischtal	SW-Kanalisation	733,06 €	1.377,39 €	733,06 €	0,00 €
793	INV-1990-035047	HA SW 11 Burk	Triebischtal	SW-Kanalisation	733,06 €	1.377,39 €	733,06 €	0,00 €
794	INV-1990-035049	HA SW 12 Burk	Triebischtal	SW-Kanalisation	733,06 €	1.377,39 €	733,06 €	0,00 €
795	INV-1990-035051	HA SW 13 Burk	Triebischtal	SW-Kanalisation	733,06 €	1.377,39 €	733,06 €	0,00 €
796	INV-1990-035053	HA SW 14 Burk	Triebischtal	SW-Kanalisation	733,06 €	1.377,39 €	733,06 €	0,00 €
797	INV-1990-035055	HA SW 15 Burk	Triebischtal	SW-Kanalisation	733,06 €	1.377,39 €	733,06 €	0,00 €
798	INV-1990-035057	HA SW 16 Burk	Triebischtal	SW-Kanalisation	733,06 €	1.377,39 €	733,06 €	0,00 €
799	INV-1990-035059	HA SW 17 Burk	Triebischtal	SW-Kanalisation	733,06 €	1.377,39 €	733,06 €	0,00 €
800	INV-1990-035061	HA SW 18 Burk	Triebischtal	SW-Kanalisation	733,06 €	1.377,39 €	733,06 €	0,00 €
801	INV-1990-035063	HA SW 19 Burk	Triebischtal	SW-Kanalisation	733,06 €	1.377,39 €	733,06 €	0,00 €
802	INV-1990-035065	HA SW 20 Burk	Triebischtal	SW-Kanalisation	733,06 €	1.377,39 €	733,06 €	0,00 €
803	INV-1990-035067	HA SW 21 Burk	Triebischtal	SW-Kanalisation	733,06 €	1.377,39 €	733,06 €	0,00 €
804	INV-1990-035069	HA SW 22 Burk	Triebischtal	SW-Kanalisation	733,06 €	1.377,39 €	733,06 €	0,00 €
805	INV-1990-035071	HA SW 23 Burk	Triebischtal	SW-Kanalisation	733,06 €	1.377,39 €	733,06 €	0,00 €
806	INV-1990-035073	HA SW 24 Burk	Triebischtal	SW-Kanalisation	733,06 €	1.377,39 €	733,06 €	0,00 €
807	INV-1990-035075	HA SW 25 Burk	Triebischtal	SW-Kanalisation	733,06 €	1.377,39 €	733,06 €	0,00 €
808	INV-1990-035077	HA SW 26 Burk	Triebischtal	SW-Kanalisation	733,06 €	1.377,39 €	733,06 €	0,00 €
809	INV-1990-035079	HA SW 27 Burk	Triebischtal	SW-Kanalisation	733,06 €	1.377,39 €	733,06 €	0,00 €
810	INV-1990-035081	HA SW 28 Burk	Triebischtal	SW-Kanalisation	733,06 €	1.377,39 €	733,06 €	0,00 €
811	INV-1990-035083	HA SW 29 Burk	Triebischtal	SW-Kanalisation	733,06 €	1.377,39 €	733,06 €	0,00 €
812	INV-1990-035085	HA SW 30 Burk	Triebischtal	SW-Kanalisation	733,06 €	1.377,39 €	733,06 €	0,00 €
813	INV-1990-035087	HA SW 31 Burk	Triebischtal	SW-Kanalisation	733,06 €	1.377,39 €	733,06 €	0,00 €
814	INV-1990-035089	HA SW 32 Burk	Triebischtal	SW-Kanalisation	733,06 €	1.377,39 €	733,06 €	0,00 €
815	INV-1990-035091	HA SW 33 Burk	Triebischtal	SW-Kanalisation	733,06 €	1.377,39 €	733,06 €	0,00 €
816	INV-1990-035093	HA SW 34 Burk	Triebischtal	SW-Kanalisation	733,06 €	1.377,39 €	733,06 €	0,00 €
817	INV-1990-035095	HA SW 35 Burk	Triebischtal	SW-Kanalisation	733,06 €	1.377,39 €	733,06 €	0,00 €

Anlage 1: Betriebsnotwendiges Anlagevermögen

Nr.	Bezeichnung	Entsorgungsgebiet	Verteilungsschlüssel	Anschaffungs- und Herstellkosten	Aktivierungsdatum	Baupreisindizes		Eigenanteil Anschaffungs- und Herstellkosten	
						Indexgruppe	Preisindex im Baujahr aktueller Preisindex		
818	INV-1990-035097	HA SW 36 Burk	Triebischtal	SW-Kanalisation	733,06 €	01.01.1990	Ortskanäle 69,4	130,4	733,06 €
819	INV-1990-035099	HA SW 37 Burk	Triebischtal	SW-Kanalisation	733,06 €	01.01.1990	Ortskanäle 69,4	130,4	733,06 €
820	INV-1990-035101	HA SW 38 Burk	Triebischtal	SW-Kanalisation	733,06 €	01.01.1990	Ortskanäle 69,4	130,4	733,06 €
821	INV-1990-035103	HA SW 39 Burk	Triebischtal	SW-Kanalisation	733,06 €	01.01.1990	Ortskanäle 69,4	130,4	733,06 €
822	INV-1990-035105	HA SW 40 Burk	Triebischtal	SW-Kanalisation	733,06 €	01.01.1990	Ortskanäle 69,4	130,4	733,06 €
823	INV-1990-035107	HA SW 41 Burk	Triebischtal	SW-Kanalisation	733,06 €	01.01.1990	Ortskanäle 69,4	130,4	733,06 €
824	INV-1990-035109	HA SW 42 Burk	Triebischtal	SW-Kanalisation	733,06 €	01.01.1990	Ortskanäle 69,4	130,4	733,06 €
825	INV-1990-035111	HA SW 43 Burk	Triebischtal	SW-Kanalisation	733,06 €	01.01.1990	Ortskanäle 69,4	130,4	733,06 €
826	INV-1990-035113	HA SW 44 Burk	Triebischtal	SW-Kanalisation	733,06 €	01.01.1990	Ortskanäle 69,4	130,4	733,06 €
827	INV-1990-035115	HA SW 45 Burk	Triebischtal	SW-Kanalisation	733,06 €	01.01.1990	Ortskanäle 69,4	130,4	733,06 €
828	INV-1990-035117	HA SW 46 Burk	Triebischtal	SW-Kanalisation	733,06 €	01.01.1990	Ortskanäle 69,4	130,4	733,06 €
829	INV-1990-035119	HA SW 47 Burk	Triebischtal	SW-Kanalisation	733,06 €	01.01.1990	Ortskanäle 69,4	130,4	733,06 €
830	INV-1990-035121	HA SW 1 Meißner Blick	Triebischtal	SW-Kanalisation	733,06 €	01.01.1990	Ortskanäle 69,4	130,4	733,06 €
831	INV-1990-035123	HA SW 2 Meißner Blick	Triebischtal	SW-Kanalisation	733,06 €	01.01.1990	Ortskanäle 69,4	130,4	733,06 €
832	INV-1990-035125	HA SW 3 Meißner Blick	Triebischtal	SW-Kanalisation	733,06 €	01.01.1990	Ortskanäle 69,4	130,4	733,06 €
833	INV-1990-035127	HA SW 4 Meißner Blick	Triebischtal	SW-Kanalisation	733,06 €	01.01.1990	Ortskanäle 69,4	130,4	733,06 €
834	INV-1990-035129	HA SW 1 Alter Viehweg	Triebischtal	SW-Kanalisation	733,06 €	01.01.1990	Ortskanäle 69,4	130,4	733,06 €
835	INV-1990-035131	HA SW 2 Alter Viehweg	Triebischtal	SW-Kanalisation	733,06 €	01.01.1990	Ortskanäle 69,4	130,4	733,06 €
836	INV-1990-035133	HA SW 3 Alter Viehweg	Triebischtal	SW-Kanalisation	733,06 €	01.01.1990	Ortskanäle 69,4	130,4	733,06 €
837	INV-1990-035135	HA SW 4 Alter Viehweg	Triebischtal	SW-Kanalisation	733,06 €	01.01.1990	Ortskanäle 69,4	130,4	733,06 €
838	INV-1990-035137	HA SW 5 Alter Viehweg	Triebischtal	SW-Kanalisation	733,06 €	01.01.1990	Ortskanäle 69,4	130,4	733,06 €
839	INV-1990-035141	HA SW 6 Alter Viehweg	Triebischtal	SW-Kanalisation	733,06 €	01.01.1990	Ortskanäle 69,4	130,4	733,06 €
840	INV-1990-035145	HA SW 7 Alter Viehweg	Triebischtal	SW-Kanalisation	733,06 €	01.01.1990	Ortskanäle 69,4	130,4	733,06 €
841	INV-1990-035149	HA SW 8 Alter Viehweg	Triebischtal	SW-Kanalisation	733,06 €	01.01.1990	Ortskanäle 69,4	130,4	733,06 €
842	INV-1990-035153	HA SW 9 Alter Viehweg	Triebischtal	SW-Kanalisation	733,06 €	01.01.1990	Ortskanäle 69,4	130,4	733,06 €
843	INV-1990-035155	HA SW 10 Alter Viehweg	Triebischtal	SW-Kanalisation	733,06 €	01.01.1990	Ortskanäle 69,4	130,4	733,06 €
844	INV-1990-035159	HA SW 1 Weitzschener Straße	Triebischtal	SW-Kanalisation	733,06 €	01.01.1990	Ortskanäle 69,4	130,4	733,06 €
845	INV-1990-035163	HA SW 2 Weitzschener Straße	Triebischtal	SW-Kanalisation	733,06 €	01.01.1990	Ortskanäle 69,4	130,4	733,06 €
846	INV-1992-029677	SW_102063_Hufweg_Robschütz	Triebischtal	SW-Kanalisation	1.001,75 €	01.01.1992	Ortskanäle 79,4	130,4	1.001,75 €
847	INV-1992-029681	SW_102083_Hufweg_Robschütz	Triebischtal	SW-Kanalisation	1.001,75 €	01.01.1992	Ortskanäle 79,4	130,4	1.001,75 €
848	INV-1992-029685	SW_102065_Hufweg_Robschütz	Triebischtal	SW-Kanalisation	1.001,75 €	01.01.1992	Ortskanäle 79,4	130,4	1.001,75 €
849	INV-1992-029691	SW_102067_Hufweg_Robschütz	Triebischtal	SW-Kanalisation	1.001,75 €	01.01.1992	Ortskanäle 79,4	130,4	1.001,75 €
850	INV-1992-029695	SW_102069_Hufweg_Robschütz	Triebischtal	SW-Kanalisation	1.001,75 €	01.01.1992	Ortskanäle 79,4	130,4	1.001,75 €
851	INV-1992-029698	SW_102071_Hufweg_Robschütz	Triebischtal	SW-Kanalisation	1.001,75 €	01.01.1992	Ortskanäle 79,4	130,4	1.001,75 €
852	INV-1992-029703	SW_102073_Hufweg_Robschütz	Triebischtal	SW-Kanalisation	1.001,75 €	01.01.1992	Ortskanäle 79,4	130,4	1.001,75 €
853	INV-1992-029708	SW_102075_Hufweg_Robschütz	Triebischtal	SW-Kanalisation	1.001,75 €	01.01.1992	Ortskanäle 79,4	130,4	1.001,75 €
854	INV-1992-029711	SW_102077_Hufweg_Robschütz	Triebischtal	SW-Kanalisation	1.001,75 €	01.01.1992	Ortskanäle 79,4	130,4	1.001,75 €
855	INV-1992-029713	SW_102079_Hufweg_Robschütz	Triebischtal	SW-Kanalisation	1.001,75 €	01.01.1992	Ortskanäle 79,4	130,4	1.001,75 €
856	INV-1992-029719	SW_102081_Hufweg_Robschütz	Triebischtal	SW-Kanalisation	1.001,75 €	01.01.1992	Ortskanäle 79,4	130,4	1.001,75 €
857	INV-1992-029854	SW_102051_Kuhberg_Robschütz	Triebischtal	SW-Kanalisation	1.001,75 €	01.01.1992	Ortskanäle 79,4	130,4	1.001,75 €
858	INV-1992-029860	SW_102053_Kuhberg_Robschütz	Triebischtal	SW-Kanalisation	1.001,75 €	01.01.1992	Ortskanäle 79,4	130,4	1.001,75 €
859	INV-1992-029861	SW_102055_Kuhberg_Robschütz	Triebischtal	SW-Kanalisation	1.001,75 €	01.01.1992	Ortskanäle 79,4	130,4	1.001,75 €
860	INV-1992-029867	SW_102057_Kuhberg_Robschütz	Triebischtal	SW-Kanalisation	1.001,75 €	01.01.1992	Ortskanäle 79,4	130,4	1.001,75 €

Anlage 1: Betriebsnotwendiges Anlagevermögen

Nr.	Bezeichnung	Entsorgungsgebiet	Verteilungsschlüssel	Anteil Schmutzwasserentsorgung				
				Anschaffungs- und Herstellkosten	Wiederbeschaffungszeitwerte	Finanzbedarf im Zeitraum 1990 bis 2045	Finanzbedarf im Zeitraum 2022 bis 2045	
818	INV-1990-035097	HA SW 36 Burk	Triebischtal	SW-Kanalisation	733,06 €	1.377,39 €	733,06 €	0,00 €
819	INV-1990-035099	HA SW 37 Burk	Triebischtal	SW-Kanalisation	733,06 €	1.377,39 €	733,06 €	0,00 €
820	INV-1990-035101	HA SW 38 Burk	Triebischtal	SW-Kanalisation	733,06 €	1.377,39 €	733,06 €	0,00 €
821	INV-1990-035103	HA SW 39 Burk	Triebischtal	SW-Kanalisation	733,06 €	1.377,39 €	733,06 €	0,00 €
822	INV-1990-035105	HA SW 40 Burk	Triebischtal	SW-Kanalisation	733,06 €	1.377,39 €	733,06 €	0,00 €
823	INV-1990-035107	HA SW 41 Burk	Triebischtal	SW-Kanalisation	733,06 €	1.377,39 €	733,06 €	0,00 €
824	INV-1990-035109	HA SW 42 Burk	Triebischtal	SW-Kanalisation	733,06 €	1.377,39 €	733,06 €	0,00 €
825	INV-1990-035111	HA SW 43 Burk	Triebischtal	SW-Kanalisation	733,06 €	1.377,39 €	733,06 €	0,00 €
826	INV-1990-035113	HA SW 44 Burk	Triebischtal	SW-Kanalisation	733,06 €	1.377,39 €	733,06 €	0,00 €
827	INV-1990-035115	HA SW 45 Burk	Triebischtal	SW-Kanalisation	733,06 €	1.377,39 €	733,06 €	0,00 €
828	INV-1990-035117	HA SW 46 Burk	Triebischtal	SW-Kanalisation	733,06 €	1.377,39 €	733,06 €	0,00 €
829	INV-1990-035119	HA SW 47 Burk	Triebischtal	SW-Kanalisation	733,06 €	1.377,39 €	733,06 €	0,00 €
830	INV-1990-035121	HA SW 1 Meißner Blick	Triebischtal	SW-Kanalisation	733,06 €	1.377,39 €	733,06 €	0,00 €
831	INV-1990-035123	HA SW 2 Meißner Blick	Triebischtal	SW-Kanalisation	733,06 €	1.377,39 €	733,06 €	0,00 €
832	INV-1990-035125	HA SW 3 Meißner Blick	Triebischtal	SW-Kanalisation	733,06 €	1.377,39 €	733,06 €	0,00 €
833	INV-1990-035127	HA SW 4 Meißner Blick	Triebischtal	SW-Kanalisation	733,06 €	1.377,39 €	733,06 €	0,00 €
834	INV-1990-035129	HA SW 1 Alter Viehweg	Triebischtal	SW-Kanalisation	733,06 €	1.377,39 €	733,06 €	0,00 €
835	INV-1990-035131	HA SW 2 Alter Viehweg	Triebischtal	SW-Kanalisation	733,06 €	1.377,39 €	733,06 €	0,00 €
836	INV-1990-035133	HA SW 3 Alter Viehweg	Triebischtal	SW-Kanalisation	733,06 €	1.377,39 €	733,06 €	0,00 €
837	INV-1990-035135	HA SW 4 Alter Viehweg	Triebischtal	SW-Kanalisation	733,06 €	1.377,39 €	733,06 €	0,00 €
838	INV-1990-035137	HA SW 5 Alter Viehweg	Triebischtal	SW-Kanalisation	733,06 €	1.377,39 €	733,06 €	0,00 €
839	INV-1990-035141	HA SW 6 Alter Viehweg	Triebischtal	SW-Kanalisation	733,06 €	1.377,39 €	733,06 €	0,00 €
840	INV-1990-035145	HA SW 7 Alter Viehweg	Triebischtal	SW-Kanalisation	733,06 €	1.377,39 €	733,06 €	0,00 €
841	INV-1990-035149	HA SW 8 Alter Viehweg	Triebischtal	SW-Kanalisation	733,06 €	1.377,39 €	733,06 €	0,00 €
842	INV-1990-035153	HA SW 9 Alter Viehweg	Triebischtal	SW-Kanalisation	733,06 €	1.377,39 €	733,06 €	0,00 €
843	INV-1990-035155	HA SW 10 Alter Viehweg	Triebischtal	SW-Kanalisation	733,06 €	1.377,39 €	733,06 €	0,00 €
844	INV-1990-035159	HA SW 1 Weitzschener Straße	Triebischtal	SW-Kanalisation	733,06 €	1.377,39 €	733,06 €	0,00 €
845	INV-1990-035163	HA SW 2 Weitzschener Straße	Triebischtal	SW-Kanalisation	733,06 €	1.377,39 €	733,06 €	0,00 €
846	INV-1992-029677	SW_102063_Hufweg_Robschütz	Triebischtal	SW-Kanalisation	1.001,75 €	1.645,19 €	1.001,75 €	0,00 €
847	INV-1992-029681	SW_102083_Hufweg_Robschütz	Triebischtal	SW-Kanalisation	1.001,75 €	1.645,19 €	1.001,75 €	0,00 €
848	INV-1992-029685	SW_102065_Hufweg_Robschütz	Triebischtal	SW-Kanalisation	1.001,75 €	1.645,19 €	1.001,75 €	0,00 €
849	INV-1992-029691	SW_102067_Hufweg_Robschütz	Triebischtal	SW-Kanalisation	1.001,75 €	1.645,19 €	1.001,75 €	0,00 €
850	INV-1992-029695	SW_102069_Hufweg_Robschütz	Triebischtal	SW-Kanalisation	1.001,75 €	1.645,19 €	1.001,75 €	0,00 €
851	INV-1992-029698	SW_102071_Hufweg_Robschütz	Triebischtal	SW-Kanalisation	1.001,75 €	1.645,19 €	1.001,75 €	0,00 €
852	INV-1992-029703	SW_102073_Hufweg_Robschütz	Triebischtal	SW-Kanalisation	1.001,75 €	1.645,19 €	1.001,75 €	0,00 €
853	INV-1992-029708	SW_102075_Hufweg_Robschütz	Triebischtal	SW-Kanalisation	1.001,75 €	1.645,19 €	1.001,75 €	0,00 €
854	INV-1992-029711	SW_102077_Hufweg_Robschütz	Triebischtal	SW-Kanalisation	1.001,75 €	1.645,19 €	1.001,75 €	0,00 €
855	INV-1992-029713	SW_102079_Hufweg_Robschütz	Triebischtal	SW-Kanalisation	1.001,75 €	1.645,19 €	1.001,75 €	0,00 €
856	INV-1992-029719	SW_102081_Hufweg_Robschütz	Triebischtal	SW-Kanalisation	1.001,75 €	1.645,19 €	1.001,75 €	0,00 €
857	INV-1992-029854	SW_102051_Kuhberg_Robschütz	Triebischtal	SW-Kanalisation	1.001,75 €	1.645,19 €	1.001,75 €	0,00 €
858	INV-1992-029860	SW_102053_Kuhberg_Robschütz	Triebischtal	SW-Kanalisation	1.001,75 €	1.645,19 €	1.001,75 €	0,00 €
859	INV-1992-029861	SW_102055_Kuhberg_Robschütz	Triebischtal	SW-Kanalisation	1.001,75 €	1.645,19 €	1.001,75 €	0,00 €
860	INV-1992-029867	SW_102057_Kuhberg_Robschütz	Triebischtal	SW-Kanalisation	1.001,75 €	1.645,19 €	1.001,75 €	0,00 €

Anlage 1: Betriebsnotwendiges Anlagevermögen

Nr.	Bezeichnung	Entsorgungsgebiet	Verteilungsschlüssel	Anschaffungs- und Herstellkosten	Aktivierungsdatum	Baupreisindizes			Eigenanteil Anschaffungs- und Herstellkosten
						Indexgruppe	Preisindex im Baujahr	aktueller Preisindex	
861	INV-1992-029871 SW_102059_Kuhberg_Robschütz	Triebischtal	SW-Kanalisation	1.001,75 €	01.01.1992	Ortskanäle	79,4	130,4	1.001,75 €
862	INV-1992-029874 SW_102061_Kuhberg_Robschütz	Triebischtal	SW-Kanalisation	1.001,75 €	01.01.1992	Ortskanäle	79,4	130,4	1.001,75 €
863	INV-1992-032482 KS-102065-102063-Hufweg	Triebischtal	SW-Kanalisation	4.588,81 €	01.01.1992	Ortskanäle	79,4	130,4	4.588,81 €
864	INV-1992-032483 KS-102067-102065-Hufweg	Triebischtal	SW-Kanalisation	2.892,46 €	01.01.1992	Ortskanäle	79,4	130,4	2.892,46 €
865	INV-1992-032484 KS-102069-102067-Hufweg	Triebischtal	SW-Kanalisation	3.941,20 €	01.01.1992	Ortskanäle	79,4	130,4	3.941,20 €
866	INV-1992-032485 KS-102071-102069-Hufweg	Triebischtal	SW-Kanalisation	3.662,46 €	01.01.1992	Ortskanäle	79,4	130,4	3.662,46 €
867	INV-1992-032486 KS-102073-102071-Hufweg	Triebischtal	SW-Kanalisation	3.776,15 €	01.01.1992	Ortskanäle	79,4	130,4	3.776,15 €
868	INV-1992-032487 KS-102075-102073-Hufweg	Triebischtal	SW-Kanalisation	3.620,81 €	01.01.1992	Ortskanäle	79,4	130,4	3.620,81 €
869	INV-1992-032488 KS-102077-102075-Hufweg	Triebischtal	SW-Kanalisation	3.785,71 €	01.01.1992	Ortskanäle	79,4	130,4	3.785,71 €
870	INV-1992-032489 KS-102079-102077-Hufweg	Triebischtal	SW-Kanalisation	3.584,29 €	01.01.1992	Ortskanäle	79,4	130,4	3.584,29 €
871	INV-1992-032490 KS-102081-102079-Hufweg	Triebischtal	SW-Kanalisation	4.278,84 €	01.01.1992	Ortskanäle	79,4	130,4	4.278,84 €
872	INV-1992-032499 KS-102051-102053-Kuhberg	Triebischtal	SW-Kanalisation	3.639,78 €	01.01.1992	Ortskanäle	79,4	130,4	3.639,78 €
873	INV-1992-032500 KS-102053-102055-Kuhberg	Triebischtal	SW-Kanalisation	3.671,59 €	01.01.1992	Ortskanäle	79,4	130,4	3.671,59 €
874	INV-1992-032501 KS-102055-102057-Kuhberg	Triebischtal	SW-Kanalisation	3.539,79 €	01.01.1992	Ortskanäle	79,4	130,4	3.539,79 €
875	INV-1992-032502 KS-102057-102059-Kuhberg	Triebischtal	SW-Kanalisation	3.577,45 €	01.01.1992	Ortskanäle	79,4	130,4	3.577,45 €
876	INV-1992-032503 KS-102059-102061-Kuhberg	Triebischtal	SW-Kanalisation	4.602,51 €	01.01.1992	Ortskanäle	79,4	130,4	4.602,51 €
877	INV-1992-032504 KS-102061-102063-Kuhberg	Triebischtal	SW-Kanalisation	1.626,46 €	01.01.1992	Ortskanäle	79,4	130,4	1.626,46 €
878	INV-1993-028626 SW_012063_Am Südhang	Triebischtal	SW-Kanalisation	761,44 €	01.01.1993	Ortskanäle	82,4	130,4	761,44 €
879	INV-1993-029189 SW_062221_Feldweg_Miltitz	Triebischtal	SW-Kanalisation	665,75 €	01.02.1993	Ortskanäle	82,4	130,4	665,75 €
880	INV-1993-029194 SW_062223_Feldweg_Miltitz	Triebischtal	SW-Kanalisation	665,75 €	01.02.1993	Ortskanäle	82,4	130,4	665,75 €
881	INV-1993-029199 SW_062225_Feldweg_Miltitz	Triebischtal	SW-Kanalisation	665,75 €	01.02.1993	Ortskanäle	82,4	130,4	665,75 €
882	INV-1993-029200 SW_062227_Feldweg_Miltitz	Triebischtal	SW-Kanalisation	665,75 €	01.02.1993	Ortskanäle	82,4	130,4	665,75 €
883	INV-1993-029205 SW_062229_Feldweg_Miltitz	Triebischtal	SW-Kanalisation	665,75 €	01.02.1993	Ortskanäle	82,4	130,4	665,75 €
884	INV-1993-029210 SW_062231_Feldweg_Miltitz	Triebischtal	SW-Kanalisation	665,75 €	01.02.1993	Ortskanäle	82,4	130,4	665,75 €
885	INV-1993-029212 SW_062233_Feldweg_Miltitz	Triebischtal	SW-Kanalisation	665,75 €	01.02.1993	Ortskanäle	82,4	130,4	665,75 €
886	INV-1993-029219 SW_062235_Feldweg_Miltitz	Triebischtal	SW-Kanalisation	665,75 €	01.02.1993	Ortskanäle	82,4	130,4	665,75 €
887	INV-1993-029223 SW_062237_Feldweg_Miltitz	Triebischtal	SW-Kanalisation	665,75 €	01.02.1993	Ortskanäle	82,4	130,4	665,75 €
888	INV-1993-029225 SW_062239_Feldweg_Miltitz	Triebischtal	SW-Kanalisation	665,75 €	01.02.1993	Ortskanäle	82,4	130,4	665,75 €
889	INV-1993-029229 SW_062241_Feldweg_Miltitz	Triebischtal	SW-Kanalisation	665,75 €	01.02.1993	Ortskanäle	82,4	130,4	665,75 €
890	INV-1993-029234 SW_062243_Feldweg_Miltitz	Triebischtal	SW-Kanalisation	665,75 €	01.02.1993	Ortskanäle	82,4	130,4	665,75 €
891	INV-1993-029239 SW_062245_Feldweg_Miltitz	Triebischtal	SW-Kanalisation	665,75 €	01.02.1993	Ortskanäle	82,4	130,4	665,75 €
892	INV-1993-029242 SW_062247_Feldweg_Miltitz	Triebischtal	SW-Kanalisation	665,75 €	01.02.1993	Ortskanäle	82,4	130,4	665,75 €
893	INV-1993-029247 SW_062249_Feldweg_Miltitz	Triebischtal	SW-Kanalisation	665,75 €	01.02.1993	Ortskanäle	82,4	130,4	665,75 €
894	INV-1993-029251 SW_112073_Feldweg_Roitzschen	Triebischtal	SW-Kanalisation	605,23 €	01.02.1993	Ortskanäle	82,4	130,4	605,23 €
895	INV-1993-029253 SW_112075_Feldweg_Roitzschen	Triebischtal	SW-Kanalisation	605,23 €	01.02.1993	Ortskanäle	82,4	130,4	605,23 €
896	INV-1993-029256 SW_112077_Feldweg_Roitzschen	Triebischtal	SW-Kanalisation	605,23 €	01.02.1993	Ortskanäle	82,4	130,4	605,23 €
897	INV-1993-029262 SW_112079_Feldweg_Roitzschen	Triebischtal	SW-Kanalisation	605,23 €	01.02.1993	Ortskanäle	82,4	130,4	605,23 €
898	INV-1993-029264 SW_112081_Feldweg_Roitzschen	Triebischtal	SW-Kanalisation	544,70 €	01.02.1993	Ortskanäle	82,4	130,4	544,70 €
899	INV-1993-029271 SW_112083_Feldweg_Roitzschen	Triebischtal	SW-Kanalisation	605,23 €	01.02.1993	Ortskanäle	82,4	130,4	605,23 €
900	INV-1993-029272 SW_112085_Feldweg_Roitzschen	Triebischtal	SW-Kanalisation	605,23 €	01.02.1993	Ortskanäle	82,4	130,4	605,23 €
901	INV-1993-029276 SW_062219_Feldweg_Miltitz	Triebischtal	SW-Kanalisation	665,75 €	01.02.1993	Ortskanäle	82,4	130,4	665,75 €
902	INV-1993-029934 SW_062111_Lindenhöhe_Miltitz	Triebischtal	SW-Kanalisation	1.384,44 €	01.01.1993	Ortskanäle	82,4	130,4	1.384,44 €
903	INV-1993-029938 SW_062113_Lindenhöhe_Miltitz	Triebischtal	SW-Kanalisation	761,44 €	01.01.1993	Ortskanäle	82,4	130,4	761,44 €

Anlage 1: Betriebsnotwendiges Anlagevermögen

Nr.	Bezeichnung	Entsorgungsgebiet	Verteilungsschlüssel	Anteil Schmutzwasserentsorgung			
				Anschaffungs- und Herstellkosten	Wiederbeschaffungszeitwerte	Finanzbedarf im Zeitraum 1990 bis 2045	Finanzbedarf im Zeitraum 2022 bis 2045
861	INV-1992-029871 SW_102059_Kuhberg_Robschütz	Triebischtal	SW-Kanalisation	1.001,75 €	1.645,19 €	1.001,75 €	0,00 €
862	INV-1992-029874 SW_102061_Kuhberg_Robschütz	Triebischtal	SW-Kanalisation	1.001,75 €	1.645,19 €	1.001,75 €	0,00 €
863	INV-1992-032482 KS-102065-102063-Hufweg	Triebischtal	SW-Kanalisation	4.588,81 €	7.536,28 €	4.588,81 €	0,00 €
864	INV-1992-032483 KS-102067-102065-Hufweg	Triebischtal	SW-Kanalisation	2.892,46 €	4.750,34 €	2.892,46 €	0,00 €
865	INV-1992-032484 KS-102069-102067-Hufweg	Triebischtal	SW-Kanalisation	3.941,20 €	6.472,70 €	3.941,20 €	0,00 €
866	INV-1992-032485 KS-102071-102069-Hufweg	Triebischtal	SW-Kanalisation	3.662,46 €	6.014,92 €	3.662,46 €	0,00 €
867	INV-1992-032486 KS-102073-102071-Hufweg	Triebischtal	SW-Kanalisation	3.776,15 €	6.201,64 €	3.776,15 €	0,00 €
868	INV-1992-032487 KS-102075-102073-Hufweg	Triebischtal	SW-Kanalisation	3.620,81 €	5.946,52 €	3.620,81 €	0,00 €
869	INV-1992-032488 KS-102077-102075-Hufweg	Triebischtal	SW-Kanalisation	3.785,71 €	6.217,34 €	3.785,71 €	0,00 €
870	INV-1992-032489 KS-102079-102077-Hufweg	Triebischtal	SW-Kanalisation	3.584,29 €	5.886,54 €	3.584,29 €	0,00 €
871	INV-1992-032490 KS-102081-102079-Hufweg	Triebischtal	SW-Kanalisation	4.278,84 €	7.027,21 €	4.278,84 €	0,00 €
872	INV-1992-032499 KS-102051-102053-Kuhberg	Triebischtal	SW-Kanalisation	3.639,78 €	5.977,67 €	3.639,78 €	0,00 €
873	INV-1992-032500 KS-102053-102055-Kuhberg	Triebischtal	SW-Kanalisation	3.671,59 €	6.029,92 €	3.671,59 €	0,00 €
874	INV-1992-032501 KS-102055-102057-Kuhberg	Triebischtal	SW-Kanalisation	3.539,79 €	5.813,46 €	3.539,79 €	0,00 €
875	INV-1992-032502 KS-102057-102059-Kuhberg	Triebischtal	SW-Kanalisation	3.577,45 €	5.875,31 €	3.577,45 €	0,00 €
876	INV-1992-032503 KS-102059-102061-Kuhberg	Triebischtal	SW-Kanalisation	4.602,51 €	7.558,78 €	4.602,51 €	0,00 €
877	INV-1992-032504 KS-102061-102063-Kuhberg	Triebischtal	SW-Kanalisation	1.626,46 €	2.671,16 €	1.626,46 €	0,00 €
878	INV-1993-028626 SW_012063_Am Südhang	Triebischtal	SW-Kanalisation	761,44 €	1.205,00 €	761,44 €	0,00 €
879	INV-1993-029189 SW_062221_Feldweg_Miltitz	Triebischtal	SW-Kanalisation	665,75 €	1.053,57 €	665,75 €	0,00 €
880	INV-1993-029194 SW_062223_Feldweg_Miltitz	Triebischtal	SW-Kanalisation	665,75 €	1.053,57 €	665,75 €	0,00 €
881	INV-1993-029199 SW_062225_Feldweg_Miltitz	Triebischtal	SW-Kanalisation	665,75 €	1.053,57 €	665,75 €	0,00 €
882	INV-1993-029200 SW_062227_Feldweg_Miltitz	Triebischtal	SW-Kanalisation	665,75 €	1.053,57 €	665,75 €	0,00 €
883	INV-1993-029205 SW_062229_Feldweg_Miltitz	Triebischtal	SW-Kanalisation	665,75 €	1.053,57 €	665,75 €	0,00 €
884	INV-1993-029210 SW_062231_Feldweg_Miltitz	Triebischtal	SW-Kanalisation	665,75 €	1.053,57 €	665,75 €	0,00 €
885	INV-1993-029212 SW_062233_Feldweg_Miltitz	Triebischtal	SW-Kanalisation	665,75 €	1.053,57 €	665,75 €	0,00 €
886	INV-1993-029219 SW_062235_Feldweg_Miltitz	Triebischtal	SW-Kanalisation	665,75 €	1.053,57 €	665,75 €	0,00 €
887	INV-1993-029223 SW_062237_Feldweg_Miltitz	Triebischtal	SW-Kanalisation	665,75 €	1.053,57 €	665,75 €	0,00 €
888	INV-1993-029225 SW_062239_Feldweg_Miltitz	Triebischtal	SW-Kanalisation	665,75 €	1.053,57 €	665,75 €	0,00 €
889	INV-1993-029229 SW_062241_Feldweg_Miltitz	Triebischtal	SW-Kanalisation	665,75 €	1.053,57 €	665,75 €	0,00 €
890	INV-1993-029234 SW_062243_Feldweg_Miltitz	Triebischtal	SW-Kanalisation	665,75 €	1.053,57 €	665,75 €	0,00 €
891	INV-1993-029239 SW_062245_Feldweg_Miltitz	Triebischtal	SW-Kanalisation	665,75 €	1.053,57 €	665,75 €	0,00 €
892	INV-1993-029242 SW_062247_Feldweg_Miltitz	Triebischtal	SW-Kanalisation	665,75 €	1.053,57 €	665,75 €	0,00 €
893	INV-1993-029247 SW_062249_Feldweg_Miltitz	Triebischtal	SW-Kanalisation	665,75 €	1.053,57 €	665,75 €	0,00 €
894	INV-1993-029251 SW_112073_Feldweg_Roitzschen	Triebischtal	SW-Kanalisation	605,23 €	957,79 €	605,23 €	0,00 €
895	INV-1993-029253 SW_112075_Feldweg_Roitzschen	Triebischtal	SW-Kanalisation	605,23 €	957,79 €	605,23 €	0,00 €
896	INV-1993-029256 SW_112077_Feldweg_Roitzschen	Triebischtal	SW-Kanalisation	605,23 €	957,79 €	605,23 €	0,00 €
897	INV-1993-029262 SW_112079_Feldweg_Roitzschen	Triebischtal	SW-Kanalisation	605,23 €	957,79 €	605,23 €	0,00 €
898	INV-1993-029264 SW_112081_Feldweg_Roitzschen	Triebischtal	SW-Kanalisation	544,70 €	862,00 €	544,70 €	0,00 €
899	INV-1993-029271 SW_112083_Feldweg_Roitzschen	Triebischtal	SW-Kanalisation	605,23 €	957,79 €	605,23 €	0,00 €
900	INV-1993-029272 SW_112085_Feldweg_Roitzschen	Triebischtal	SW-Kanalisation	605,23 €	957,79 €	605,23 €	0,00 €
901	INV-1993-029276 SW_062219_Feldweg_Miltitz	Triebischtal	SW-Kanalisation	665,75 €	1.053,57 €	665,75 €	0,00 €
902	INV-1993-029934 SW_062111_Lindenhöhe_Miltitz	Triebischtal	SW-Kanalisation	1.384,44 €	2.190,91 €	1.384,44 €	0,00 €
903	INV-1993-029938 SW_062113_Lindenhöhe_Miltitz	Triebischtal	SW-Kanalisation	761,44 €	1.205,00 €	761,44 €	0,00 €

Anlage 1: Betriebsnotwendiges Anlagevermögen

Nr.	Bezeichnung	Entsorgungsgebiet	Verteilungsschlüssel	Anschaffungs- und Herstellkosten	Aktivierungsdatum	Baupreisindizes			Eigenanteil Anschaffungs- und Herstellkosten
						Indexgruppe	Preisindex im Baujahr	aktueller Preisindex	
904	INV-1993-029941 SW_062115_Lindenhöhe_Miltitz	Triebischtal	SW-Kanalisation	623,00 €	01.01.1993	Ortskanäle	82,4	130,4	623,00 €
905	INV-1993-029946 SW_062117_Lindenhöhe_Miltitz	Triebischtal	SW-Kanalisation	934,49 €	01.01.1993	Ortskanäle	82,4	130,4	934,49 €
906	INV-1993-030004 SW_062209_Lugaer Weg_Miltitz	Triebischtal	SW-Kanalisation	544,70 €	01.02.1993	Ortskanäle	82,4	130,4	544,70 €
907	INV-1993-030446 SW_112057_Roitzschwiese	Triebischtal	SW-Kanalisation	605,23 €	01.02.1993	Ortskanäle	82,4	130,4	605,23 €
908	INV-1993-030477 SW_112051_Roitzschwiese	Triebischtal	SW-Kanalisation	544,70 €	01.02.1993	Ortskanäle	82,4	130,4	544,70 €
909	INV-1993-030479 SW_112053_Roitzschwiese	Triebischtal	SW-Kanalisation	665,75 €	01.02.1993	Ortskanäle	82,4	130,4	665,75 €
910	INV-1993-030482 SW_112055_Roitzschwiese	Triebischtal	SW-Kanalisation	544,70 €	01.02.1993	Ortskanäle	82,4	130,4	544,70 €
911	INV-1993-030573 SW_012053_Schmiedewalder Weg	Triebischtal	SW-Kanalisation	761,44 €	01.01.1993	Ortskanäle	82,4	130,4	761,44 €
912	INV-1993-030577 SW_012055_Schmiedewalder Weg	Triebischtal	SW-Kanalisation	761,44 €	01.01.1993	Ortskanäle	82,4	130,4	761,44 €
913	INV-1993-030580 SW_012057_Schmiedewalder Weg	Triebischtal	SW-Kanalisation	761,44 €	01.01.1993	Ortskanäle	82,4	130,4	761,44 €
914	INV-1993-030586 SW_012059_Schmiedewalder Weg	Triebischtal	SW-Kanalisation	761,44 €	01.01.1993	Ortskanäle	82,4	130,4	761,44 €
915	INV-1993-030590 SW_012061_Schmiedewalder Weg	Triebischtal	SW-Kanalisation	761,44 €	01.01.1993	Ortskanäle	82,4	130,4	761,44 €
916	INV-1993-030831 SW_112059_Talstraße_Roitzschen	Triebischtal	SW-Kanalisation	544,70 €	01.02.1993	Ortskanäle	82,4	130,4	544,70 €
917	INV-1993-030835 SW_112061_Talstraße_Roitzschen	Triebischtal	SW-Kanalisation	544,70 €	01.02.1993	Ortskanäle	82,4	130,4	544,70 €
918	INV-1993-031168 SW_112063_Wiesengrund	Triebischtal	SW-Kanalisation	544,70 €	01.02.1993	Ortskanäle	82,4	130,4	544,70 €
919	INV-1993-031172 SW_112065_Wiesengrund	Triebischtal	SW-Kanalisation	544,70 €	01.02.1993	Ortskanäle	82,4	130,4	544,70 €
920	INV-1993-031174 SW_112067_Wiesengrund	Triebischtal	SW-Kanalisation	605,23 €	01.02.1993	Ortskanäle	82,4	130,4	605,23 €
921	INV-1993-031178 SW_112069_Wiesengrund	Triebischtal	SW-Kanalisation	605,23 €	01.02.1993	Ortskanäle	82,4	130,4	605,23 €
922	INV-1993-031181 SW_112071_Wiesengrund	Triebischtal	SW-Kanalisation	544,70 €	01.02.1993	Ortskanäle	82,4	130,4	544,70 €
923	INV-1993-031333 SW_012001_Zur Bayerhöhe	Triebischtal	SW-Kanalisation	761,44 €	01.01.1993	Ortskanäle	82,4	130,4	761,44 €
924	INV-1993-031336 SW_012003_Zur Bayerhöhe	Triebischtal	SW-Kanalisation	761,44 €	01.01.1993	Ortskanäle	82,4	130,4	761,44 €
925	INV-1993-031339 SW_012005_Zur Bayerhöhe	Triebischtal	SW-Kanalisation	761,44 €	01.01.1993	Ortskanäle	82,4	130,4	761,44 €
926	INV-1993-031343 SW_012007_Zur Bayerhöhe	Triebischtal	SW-Kanalisation	761,44 €	01.01.1993	Ortskanäle	82,4	130,4	761,44 €
927	INV-1993-031345 SW_012009_Zur Bayerhöhe	Triebischtal	SW-Kanalisation	761,44 €	01.01.1993	Ortskanäle	82,4	130,4	761,44 €
928	INV-1993-031348 SW_012011_Zur Bayerhöhe	Triebischtal	SW-Kanalisation	761,44 €	01.01.1993	Ortskanäle	82,4	130,4	761,44 €
929	INV-1993-031351 SW_012013_Zur Bayerhöhe	Triebischtal	SW-Kanalisation	761,44 €	01.01.1993	Ortskanäle	82,4	130,4	761,44 €
930	INV-1993-031355 SW_012015_Zur Bayerhöhe	Triebischtal	SW-Kanalisation	761,44 €	01.01.1993	Ortskanäle	82,4	130,4	761,44 €
931	INV-1993-031357 SW_012017_Zur Bayerhöhe	Triebischtal	SW-Kanalisation	761,44 €	01.01.1993	Ortskanäle	82,4	130,4	761,44 €
932	INV-1993-031361 SW_012019_Zur Bayerhöhe	Triebischtal	SW-Kanalisation	761,44 €	01.01.1993	Ortskanäle	82,4	130,4	761,44 €
933	INV-1993-031364 SW_012021_Zur Bayerhöhe	Triebischtal	SW-Kanalisation	761,44 €	01.01.1993	Ortskanäle	82,4	130,4	761,44 €
934	INV-1993-031367 SW_012023_Zur Bayerhöhe	Triebischtal	SW-Kanalisation	761,44 €	01.01.1993	Ortskanäle	82,4	130,4	761,44 €
935	INV-1993-031369 SW_012025_Zur Bayerhöhe	Triebischtal	SW-Kanalisation	761,44 €	01.01.1993	Ortskanäle	82,4	130,4	761,44 €
936	INV-1993-031373 SW_012027_Zur Bayerhöhe	Triebischtal	SW-Kanalisation	761,44 €	01.01.1993	Ortskanäle	82,4	130,4	761,44 €
937	INV-1993-031376 SW_012029_Zur Bayerhöhe	Triebischtal	SW-Kanalisation	761,44 €	01.01.1993	Ortskanäle	82,4	130,4	761,44 €
938	INV-1993-031378 SW_012031_Zur Bayerhöhe	Triebischtal	SW-Kanalisation	761,44 €	01.01.1993	Ortskanäle	82,4	130,4	761,44 €
939	INV-1993-031381 SW_012033_Zur Bayerhöhe	Triebischtal	SW-Kanalisation	761,44 €	01.01.1993	Ortskanäle	82,4	130,4	761,44 €
940	INV-1993-031385 SW_012035_Zur Bayerhöhe	Triebischtal	SW-Kanalisation	761,44 €	01.01.1993	Ortskanäle	82,4	130,4	761,44 €
941	INV-1993-031387 SW_012037_Zur Bayerhöhe	Triebischtal	SW-Kanalisation	761,44 €	01.01.1993	Ortskanäle	82,4	130,4	761,44 €
942	INV-1993-031391 SW_012039_Zur Bayerhöhe	Triebischtal	SW-Kanalisation	761,44 €	01.01.1993	Ortskanäle	82,4	130,4	761,44 €
943	INV-1993-031394 SW_012041_Zur Bayerhöhe	Triebischtal	SW-Kanalisation	761,44 €	01.01.1993	Ortskanäle	82,4	130,4	761,44 €
944	INV-1993-031397 SW_012043_Zur Bayerhöhe	Triebischtal	SW-Kanalisation	761,44 €	01.01.1993	Ortskanäle	82,4	130,4	761,44 €
945	INV-1993-031408 SW_012111_Zur Bayerhöhe	Triebischtal	SW-Kanalisation	761,44 €	01.11.1993	Ortskanäle	82,4	130,4	761,44 €
946	INV-1993-031411 SW_012113_Zur Bayerhöhe	Triebischtal	SW-Kanalisation	761,44 €	01.11.1993	Ortskanäle	82,4	130,4	761,44 €

Anlage 1: Betriebsnotwendiges Anlagevermögen

Nr.	Bezeichnung	Entsorgungsgebiet	Verteilungsschlüssel	Anteil Schmutzwasserentsorgung			
				Anschaffungs- und Herstellkosten	Wiederbeschaffungszeitwerte	Finanzbedarf im Zeitraum 1990 bis 2045	Finanzbedarf im Zeitraum 2022 bis 2045
904	INV-1993-029941 SW_062115_Lindenhöhe_Miltitz	Triebischtal	SW-Kanalisation	623,00 €	985,91 €	623,00 €	0,00 €
905	INV-1993-029946 SW_062117_Lindenhöhe_Miltitz	Triebischtal	SW-Kanalisation	934,49 €	1.478,85 €	934,49 €	0,00 €
906	INV-1993-030004 SW_062209_Lugaer Weg_Miltitz	Triebischtal	SW-Kanalisation	544,70 €	862,00 €	544,70 €	0,00 €
907	INV-1993-030446 SW_112057_Roitzschwiese	Triebischtal	SW-Kanalisation	605,23 €	957,79 €	605,23 €	0,00 €
908	INV-1993-030477 SW_112051_Roitzschwiese	Triebischtal	SW-Kanalisation	544,70 €	862,00 €	544,70 €	0,00 €
909	INV-1993-030479 SW_112053_Roitzschwiese	Triebischtal	SW-Kanalisation	665,75 €	1.053,57 €	665,75 €	0,00 €
910	INV-1993-030482 SW_112055_Roitzschwiese	Triebischtal	SW-Kanalisation	544,70 €	862,00 €	544,70 €	0,00 €
911	INV-1993-030573 SW_012053_Schmiedewalder Weg	Triebischtal	SW-Kanalisation	761,44 €	1.205,00 €	761,44 €	0,00 €
912	INV-1993-030577 SW_012055_Schmiedewalder Weg	Triebischtal	SW-Kanalisation	761,44 €	1.205,00 €	761,44 €	0,00 €
913	INV-1993-030580 SW_012057_Schmiedewalder Weg	Triebischtal	SW-Kanalisation	761,44 €	1.205,00 €	761,44 €	0,00 €
914	INV-1993-030586 SW_012059_Schmiedewalder Weg	Triebischtal	SW-Kanalisation	761,44 €	1.205,00 €	761,44 €	0,00 €
915	INV-1993-030590 SW_012061_Schmiedewalder Weg	Triebischtal	SW-Kanalisation	761,44 €	1.205,00 €	761,44 €	0,00 €
916	INV-1993-030831 SW_112059_Talstraße_Roitzschen	Triebischtal	SW-Kanalisation	544,70 €	862,00 €	544,70 €	0,00 €
917	INV-1993-030835 SW_112061_Talstraße_Roitzschen	Triebischtal	SW-Kanalisation	544,70 €	862,00 €	544,70 €	0,00 €
918	INV-1993-031168 SW_112063_Wiesengrund	Triebischtal	SW-Kanalisation	544,70 €	862,00 €	544,70 €	0,00 €
919	INV-1993-031172 SW_112065_Wiesengrund	Triebischtal	SW-Kanalisation	544,70 €	862,00 €	544,70 €	0,00 €
920	INV-1993-031174 SW_112067_Wiesengrund	Triebischtal	SW-Kanalisation	605,23 €	957,79 €	605,23 €	0,00 €
921	INV-1993-031178 SW_112069_Wiesengrund	Triebischtal	SW-Kanalisation	605,23 €	957,79 €	605,23 €	0,00 €
922	INV-1993-031181 SW_112071_Wiesengrund	Triebischtal	SW-Kanalisation	544,70 €	862,00 €	544,70 €	0,00 €
923	INV-1993-031333 SW_012001_Zur Bayerhöhe	Triebischtal	SW-Kanalisation	761,44 €	1.205,00 €	761,44 €	0,00 €
924	INV-1993-031336 SW_012003_Zur Bayerhöhe	Triebischtal	SW-Kanalisation	761,44 €	1.205,00 €	761,44 €	0,00 €
925	INV-1993-031339 SW_012005_Zur Bayerhöhe	Triebischtal	SW-Kanalisation	761,44 €	1.205,00 €	761,44 €	0,00 €
926	INV-1993-031343 SW_012007_Zur Bayerhöhe	Triebischtal	SW-Kanalisation	761,44 €	1.205,00 €	761,44 €	0,00 €
927	INV-1993-031345 SW_012009_Zur Bayerhöhe	Triebischtal	SW-Kanalisation	761,44 €	1.205,00 €	761,44 €	0,00 €
928	INV-1993-031348 SW_012011_Zur Bayerhöhe	Triebischtal	SW-Kanalisation	761,44 €	1.205,00 €	761,44 €	0,00 €
929	INV-1993-031351 SW_012013_Zur Bayerhöhe	Triebischtal	SW-Kanalisation	761,44 €	1.205,00 €	761,44 €	0,00 €
930	INV-1993-031355 SW_012015_Zur Bayerhöhe	Triebischtal	SW-Kanalisation	761,44 €	1.205,00 €	761,44 €	0,00 €
931	INV-1993-031357 SW_012017_Zur Bayerhöhe	Triebischtal	SW-Kanalisation	761,44 €	1.205,00 €	761,44 €	0,00 €
932	INV-1993-031361 SW_012019_Zur Bayerhöhe	Triebischtal	SW-Kanalisation	761,44 €	1.205,00 €	761,44 €	0,00 €
933	INV-1993-031364 SW_012021_Zur Bayerhöhe	Triebischtal	SW-Kanalisation	761,44 €	1.205,00 €	761,44 €	0,00 €
934	INV-1993-031367 SW_012023_Zur Bayerhöhe	Triebischtal	SW-Kanalisation	761,44 €	1.205,00 €	761,44 €	0,00 €
935	INV-1993-031369 SW_012025_Zur Bayerhöhe	Triebischtal	SW-Kanalisation	761,44 €	1.205,00 €	761,44 €	0,00 €
936	INV-1993-031373 SW_012027_Zur Bayerhöhe	Triebischtal	SW-Kanalisation	761,44 €	1.205,00 €	761,44 €	0,00 €
937	INV-1993-031376 SW_012029_Zur Bayerhöhe	Triebischtal	SW-Kanalisation	761,44 €	1.205,00 €	761,44 €	0,00 €
938	INV-1993-031378 SW_012031_Zur Bayerhöhe	Triebischtal	SW-Kanalisation	761,44 €	1.205,00 €	761,44 €	0,00 €
939	INV-1993-031381 SW_012033_Zur Bayerhöhe	Triebischtal	SW-Kanalisation	761,44 €	1.205,00 €	761,44 €	0,00 €
940	INV-1993-031385 SW_012035_Zur Bayerhöhe	Triebischtal	SW-Kanalisation	761,44 €	1.205,00 €	761,44 €	0,00 €
941	INV-1993-031387 SW_012037_Zur Bayerhöhe	Triebischtal	SW-Kanalisation	761,44 €	1.205,00 €	761,44 €	0,00 €
942	INV-1993-031391 SW_012039_Zur Bayerhöhe	Triebischtal	SW-Kanalisation	761,44 €	1.205,00 €	761,44 €	0,00 €
943	INV-1993-031394 SW_012041_Zur Bayerhöhe	Triebischtal	SW-Kanalisation	761,44 €	1.205,00 €	761,44 €	0,00 €
944	INV-1993-031397 SW_012043_Zur Bayerhöhe	Triebischtal	SW-Kanalisation	761,44 €	1.205,00 €	761,44 €	0,00 €
945	INV-1993-031408 SW_012111_Zur Bayerhöhe	Triebischtal	SW-Kanalisation	761,44 €	1.205,00 €	761,44 €	0,00 €
946	INV-1993-031411 SW_012113_Zur Bayerhöhe	Triebischtal	SW-Kanalisation	761,44 €	1.205,00 €	761,44 €	0,00 €

Anlage 1: Betriebsnotwendiges Anlagevermögen

Nr.	Bezeichnung	Entsorgungsgebiet	Verteilungsschlüssel	Anschaffungs- und Herstellkosten	Aktivierungsdatum	Baupreisindizes		Eigenanteil Anschaffungs- und Herstellkosten
						Indexgruppe	Preisindex im Baujahr aktueller Preisindex	
947	INV-1993-031414 SW_012115_Zur Bayerhöhe	Triebischtal	SW-Kanalisation	761,44 €	01.11.1993	Ortskanäle	82,4 130,4	761,44 €
948	INV-1993-031417 SW_012117_Zur Bayerhöhe	Triebischtal	SW-Kanalisation	761,44 €	01.11.1993	Ortskanäle	82,4 130,4	761,44 €
949	INV-1993-031474 KS-012063-012031-Am Südhang	Triebischtal	SW-Kanalisation	1.685,66 €	01.01.1993	Ortskanäle	82,4 130,4	1.685,66 €
950	INV-1993-031478 KS-012119-012121-Am Südhang	Triebischtal	SW-Kanalisation	5.771,09 €	01.01.1993	Ortskanäle	82,4 130,4	5.771,09 €
951	INV-1993-031480 KS-012121-012123-Am Südhang	Triebischtal	SW-Kanalisation	7.483,21 €	01.01.1993	Ortskanäle	82,4 130,4	7.483,21 €
952	INV-1993-031483 KS-012123-012125-Am Südhang	Triebischtal	SW-Kanalisation	2.241,37 €	01.01.1993	Ortskanäle	82,4 130,4	2.241,37 €
953	INV-1993-031486 KS-012125-012127-Am Südhang	Triebischtal	SW-Kanalisation	5.770,68 €	01.01.1993	Ortskanäle	82,4 130,4	5.770,68 €
954	INV-1993-031490 KS-012127-012063-Am Südhang	Triebischtal	SW-Kanalisation	6.242,59 €	01.01.1993	Ortskanäle	82,4 130,4	6.242,59 €
955	INV-1993-031529 KS-012053-012025-Schmiedew Weg	Triebischtal	SW-Kanalisation	1.655,34 €	01.01.1993	Ortskanäle	82,4 130,4	1.655,34 €
956	INV-1993-031531 KS-012055-012053-Schmiedew Weg	Triebischtal	SW-Kanalisation	4.780,68 €	01.01.1993	Ortskanäle	82,4 130,4	4.780,68 €
957	INV-1993-031535 KS-012057-012055-Schmiedew Weg	Triebischtal	SW-Kanalisation	2.842,70 €	01.01.1993	Ortskanäle	82,4 130,4	2.842,70 €
958	INV-1993-031538 KS-012059-012057-Schmiedew Weg	Triebischtal	SW-Kanalisation	10.363,58 €	01.01.1993	Ortskanäle	82,4 130,4	10.363,58 €
959	INV-1993-031541 KS-012061-012059-Schmiedew Weg	Triebischtal	SW-Kanalisation	3.991,13 €	01.01.1993	Ortskanäle	82,4 130,4	3.991,13 €
960	INV-1993-031696 KS-012001-012003-Zur Bayerhöhe	Triebischtal	SW-Kanalisation	4.406,87 €	01.01.1993	Ortskanäle	82,4 130,4	4.406,87 €
961	INV-1993-031697 KS-012003-012005-Zur Bayerhöhe	Triebischtal	SW-Kanalisation	4.428,94 €	01.01.1993	Ortskanäle	82,4 130,4	4.428,94 €
962	INV-1993-031700 KS-012005-012007-Zur Bayerhöhe	Triebischtal	SW-Kanalisation	12.157,29 €	01.01.1993	Ortskanäle	82,4 130,4	12.157,29 €
963	INV-1993-031701 KS-012007-012009-Zur Bayerhöhe	Triebischtal	SW-Kanalisation	3.540,71 €	01.01.1993	Ortskanäle	82,4 130,4	3.540,71 €
964	INV-1993-031704 KS-012009-012011-Zur Bayerhöhe	Triebischtal	SW-Kanalisation	10.812,11 €	01.01.1993	Ortskanäle	82,4 130,4	10.812,11 €
965	INV-1993-031706 KS-012011-012013-Zur Bayerhöhe	Triebischtal	SW-Kanalisation	4.173,35 €	01.01.1993	Ortskanäle	82,4 130,4	4.173,35 €
966	INV-1993-031708 KS-012013-012015-Zur Bayerhöhe	Triebischtal	SW-Kanalisation	6.752,78 €	01.01.1993	Ortskanäle	82,4 130,4	6.752,78 €
967	INV-1993-031710 KS-012015-012017-Zur Bayerhöhe	Triebischtal	SW-Kanalisation	15.350,87 €	01.01.1993	Ortskanäle	82,4 130,4	15.350,87 €
968	INV-1993-031711 KS-012017-012019-Zur Bayerhöhe	Triebischtal	SW-Kanalisation	12.781,79 €	01.01.1993	Ortskanäle	82,4 130,4	12.781,79 €
969	INV-1993-031713 KS-012019-012021-Zur Bayerhöhe	Triebischtal	SW-Kanalisation	8.858,28 €	01.01.1993	Ortskanäle	82,4 130,4	8.858,28 €
970	INV-1993-031716 KS-012021-012023-Zur Bayerhöhe	Triebischtal	SW-Kanalisation	6.841,71 €	01.01.1993	Ortskanäle	82,4 130,4	6.841,71 €
971	INV-1993-031717 KS-012023-012025-Zur Bayerhöhe	Triebischtal	SW-Kanalisation	9.943,79 €	01.01.1993	Ortskanäle	82,4 130,4	9.943,79 €
972	INV-1993-031720 KS-012025-012027-Zur Bayerhöhe	Triebischtal	SW-Kanalisation	16.387,85 €	01.01.1993	Ortskanäle	82,4 130,4	16.387,85 €
973	INV-1993-031721 KS-012027-012029-Zur Bayerhöhe	Triebischtal	SW-Kanalisation	12.738,08 €	01.01.1993	Ortskanäle	82,4 130,4	12.738,08 €
974	INV-1993-031724 KS-012029-012031-Zur Bayerhöhe	Triebischtal	SW-Kanalisation	8.469,76 €	01.01.1993	Ortskanäle	82,4 130,4	8.469,76 €
975	INV-1993-031725 KS-012031-012033-Zur Bayerhöhe	Triebischtal	SW-Kanalisation	10.690,00 €	01.01.1993	Ortskanäle	82,4 130,4	10.690,00 €
976	INV-1993-031728 KS-012033-012035-Zur Bayerhöhe	Triebischtal	SW-Kanalisation	10.701,19 €	01.01.1993	Ortskanäle	82,4 130,4	10.701,19 €
977	INV-1993-031729 KS-012035-012037-Zur Bayerhöhe	Triebischtal	SW-Kanalisation	22.850,78 €	01.01.1993	Ortskanäle	82,4 130,4	22.850,78 €
978	INV-1993-031731 KS-012037-012039-Zur Bayerhöhe	Triebischtal	SW-Kanalisation	8.534,30 €	01.01.1993	Ortskanäle	82,4 130,4	8.534,30 €
979	INV-1993-031734 KS-012039-012041-Zur Bayerhöhe	Triebischtal	SW-Kanalisation	18.099,32 €	01.01.1993	Ortskanäle	82,4 130,4	18.099,32 €
980	INV-1993-031736 KS-012041-012043-Zur Bayerhöhe	Triebischtal	SW-Kanalisation	18.271,19 €	01.01.1993	Ortskanäle	82,4 130,4	18.271,19 €
981	INV-1993-031738 KS-012043-012045-Zur Bayerhöhe	Triebischtal	SW-Kanalisation	13.006,59 €	01.01.1993	Ortskanäle	82,4 130,4	13.006,59 €
982	INV-1993-031741 KS-012111-012005-Zur Bayerhöhe	Triebischtal	SW-Kanalisation	6.067,45 €	01.11.1993	Ortskanäle	82,4 130,4	6.067,45 €
983	INV-1993-031744 KS-012113-012115-Zur Bayerhöhe	Triebischtal	SW-Kanalisation	4.836,41 €	01.11.1993	Ortskanäle	82,4 130,4	4.836,41 €
984	INV-1993-031746 KS-012115-012117-Zur Bayerhöhe	Triebischtal	SW-Kanalisation	6.296,11 €	01.11.1993	Ortskanäle	82,4 130,4	6.296,11 €
985	INV-1993-031748 KS-012117--Zur Bayerhöhe	Triebischtal	SW-Kanalisation	6.102,58 €	01.11.1993	Ortskanäle	82,4 130,4	6.102,58 €
986	INV-1993-032240 KS-062209-062219-Feldweg	Triebischtal	SW-Kanalisation	862,78 €	01.02.1993	Ortskanäle	82,4 130,4	862,78 €
987	INV-1993-032243 KS-062219-062221-Feldweg	Triebischtal	SW-Kanalisation	3.336,13 €	01.02.1993	Ortskanäle	82,4 130,4	3.336,13 €
988	INV-1993-032244 KS-062221-062223-Feldweg	Triebischtal	SW-Kanalisation	1.113,17 €	01.02.1993	Ortskanäle	82,4 130,4	1.113,17 €
989	INV-1993-032246 KS-062223-062225-Feldweg	Triebischtal	SW-Kanalisation	2.427,35 €	01.02.1993	Ortskanäle	82,4 130,4	2.427,35 €

Anlage 1: Betriebsnotwendiges Anlagevermögen

Nr.	Bezeichnung	Entsorgungsgebiet	Verteilungsschlüssel	Anteil Schmutzwasserentsorgung			
				Anschaffungs- und Herstellkosten	Wiederbeschaffungszeitwerte	Finanzbedarf im Zeitraum 1990 bis 2045	Finanzbedarf im Zeitraum 2022 bis 2045
947	INV-1993-031414 SW_012115_Zur Bayerhöhe	Triebischtal	SW-Kanalisation	761,44 €	1.205,00 €	761,44 €	0,00 €
948	INV-1993-031417 SW_012117_Zur Bayerhöhe	Triebischtal	SW-Kanalisation	761,44 €	1.205,00 €	761,44 €	0,00 €
949	INV-1993-031474 KS-012063-012031-Am Südhang	Triebischtal	SW-Kanalisation	1.685,66 €	2.667,60 €	1.685,66 €	0,00 €
950	INV-1993-031478 KS-012119-012121-Am Südhang	Triebischtal	SW-Kanalisation	5.771,09 €	9.132,89 €	5.771,09 €	0,00 €
951	INV-1993-031480 KS-012121-012123-Am Südhang	Triebischtal	SW-Kanalisation	7.483,21 €	11.842,36 €	7.483,21 €	0,00 €
952	INV-1993-031483 KS-012123-012125-Am Südhang	Triebischtal	SW-Kanalisation	2.241,37 €	3.547,02 €	2.241,37 €	0,00 €
953	INV-1993-031486 KS-012125-012127-Am Südhang	Triebischtal	SW-Kanalisation	5.770,68 €	9.132,24 €	5.770,68 €	0,00 €
954	INV-1993-031490 KS-012127-012063-Am Südhang	Triebischtal	SW-Kanalisation	6.242,59 €	9.879,05 €	6.242,59 €	0,00 €
955	INV-1993-031529 KS-012053-012025-Schmiedew Weg	Triebischtal	SW-Kanalisation	1.655,34 €	2.619,62 €	1.655,34 €	0,00 €
956	INV-1993-031531 KS-012055-012053-Schmiedew Weg	Triebischtal	SW-Kanalisation	4.780,68 €	7.565,54 €	4.780,68 €	0,00 €
957	INV-1993-031535 KS-012057-012055-Schmiedew Weg	Triebischtal	SW-Kanalisation	2.842,70 €	4.498,64 €	2.842,70 €	0,00 €
958	INV-1993-031538 KS-012059-012057-Schmiedew Weg	Triebischtal	SW-Kanalisation	10.363,58 €	16.400,62 €	10.363,58 €	0,00 €
959	INV-1993-031541 KS-012061-012059-Schmiedew Weg	Triebischtal	SW-Kanalisation	3.991,13 €	6.316,06 €	3.991,13 €	0,00 €
960	INV-1993-031696 KS-012001-012003-Zur Bayerhöhe	Triebischtal	SW-Kanalisation	4.406,87 €	6.973,98 €	4.406,87 €	0,00 €
961	INV-1993-031697 KS-012003-012005-Zur Bayerhöhe	Triebischtal	SW-Kanalisation	4.428,94 €	7.008,91 €	4.428,94 €	0,00 €
962	INV-1993-031700 KS-012005-012007-Zur Bayerhöhe	Triebischtal	SW-Kanalisation	12.157,29 €	19.239,21 €	12.157,29 €	0,00 €
963	INV-1993-031701 KS-012007-012009-Zur Bayerhöhe	Triebischtal	SW-Kanalisation	3.540,71 €	5.603,26 €	3.540,71 €	0,00 €
964	INV-1993-031704 KS-012009-012011-Zur Bayerhöhe	Triebischtal	SW-Kanalisation	10.812,11 €	17.110,43 €	10.812,11 €	0,00 €
965	INV-1993-031706 KS-012011-012013-Zur Bayerhöhe	Triebischtal	SW-Kanalisation	4.173,35 €	6.604,43 €	4.173,35 €	0,00 €
966	INV-1993-031708 KS-012013-012015-Zur Bayerhöhe	Triebischtal	SW-Kanalisation	6.752,78 €	10.686,44 €	6.752,78 €	0,00 €
967	INV-1993-031710 KS-012015-012017-Zur Bayerhöhe	Triebischtal	SW-Kanalisation	15.350,87 €	24.293,12 €	15.350,87 €	0,00 €
968	INV-1993-031711 KS-012017-012019-Zur Bayerhöhe	Triebischtal	SW-Kanalisation	12.781,79 €	20.227,49 €	12.781,79 €	0,00 €
969	INV-1993-031713 KS-012019-012021-Zur Bayerhöhe	Triebischtal	SW-Kanalisation	8.858,28 €	14.018,44 €	8.858,28 €	0,00 €
970	INV-1993-031716 KS-012021-012023-Zur Bayerhöhe	Triebischtal	SW-Kanalisation	6.841,71 €	10.827,17 €	6.841,71 €	0,00 €
971	INV-1993-031717 KS-012023-012025-Zur Bayerhöhe	Triebischtal	SW-Kanalisation	9.943,79 €	15.736,29 €	9.943,79 €	0,00 €
972	INV-1993-031720 KS-012025-012027-Zur Bayerhöhe	Triebischtal	SW-Kanalisation	16.387,85 €	25.934,17 €	16.387,85 €	0,00 €
973	INV-1993-031721 KS-012027-012029-Zur Bayerhöhe	Triebischtal	SW-Kanalisation	12.738,08 €	20.158,32 €	12.738,08 €	0,00 €
974	INV-1993-031724 KS-012029-012031-Zur Bayerhöhe	Triebischtal	SW-Kanalisation	8.469,76 €	13.403,60 €	8.469,76 €	0,00 €
975	INV-1993-031725 KS-012031-012033-Zur Bayerhöhe	Triebischtal	SW-Kanalisation	10.690,00 €	16.917,18 €	10.690,00 €	0,00 €
976	INV-1993-031728 KS-012033-012035-Zur Bayerhöhe	Triebischtal	SW-Kanalisation	10.701,19 €	16.934,89 €	10.701,19 €	0,00 €
977	INV-1993-031729 KS-012035-012037-Zur Bayerhöhe	Triebischtal	SW-Kanalisation	22.850,78 €	36.161,91 €	22.850,78 €	0,00 €
978	INV-1993-031731 KS-012037-012039-Zur Bayerhöhe	Triebischtal	SW-Kanalisation	8.534,30 €	13.505,74 €	8.534,30 €	0,00 €
979	INV-1993-031734 KS-012039-012041-Zur Bayerhöhe	Triebischtal	SW-Kanalisation	18.099,32 €	28.642,61 €	18.099,32 €	0,00 €
980	INV-1993-031736 KS-012041-012043-Zur Bayerhöhe	Triebischtal	SW-Kanalisation	18.271,19 €	28.914,60 €	18.271,19 €	0,00 €
981	INV-1993-031738 KS-012043-012045-Zur Bayerhöhe	Triebischtal	SW-Kanalisation	13.006,59 €	20.583,24 €	13.006,59 €	0,00 €
982	INV-1993-031741 KS-012111-012005-Zur Bayerhöhe	Triebischtal	SW-Kanalisation	6.067,45 €	9.601,89 €	6.067,45 €	0,00 €
983	INV-1993-031744 KS-012113-012115-Zur Bayerhöhe	Triebischtal	SW-Kanalisation	4.836,41 €	7.653,74 €	4.836,41 €	0,00 €
984	INV-1993-031746 KS-012115-012117-Zur Bayerhöhe	Triebischtal	SW-Kanalisation	6.296,11 €	9.963,75 €	6.296,11 €	0,00 €
985	INV-1993-031748 KS-012117--Zur Bayerhöhe	Triebischtal	SW-Kanalisation	6.102,58 €	9.657,48 €	6.102,58 €	0,00 €
986	INV-1993-032240 KS-062209-062219-Feldweg	Triebischtal	SW-Kanalisation	862,78 €	1.365,37 €	862,78 €	0,00 €
987	INV-1993-032243 KS-062219-062221-Feldweg	Triebischtal	SW-Kanalisation	3.336,13 €	5.279,51 €	3.336,13 €	0,00 €
988	INV-1993-032244 KS-062221-062223-Feldweg	Triebischtal	SW-Kanalisation	1.113,17 €	1.761,62 €	1.113,17 €	0,00 €
989	INV-1993-032246 KS-062223-062225-Feldweg	Triebischtal	SW-Kanalisation	2.427,35 €	3.841,34 €	2.427,35 €	0,00 €

Anlage 1: Betriebsnotwendiges Anlagevermögen

Nr.	Bezeichnung	Entsorgungsgebiet	Verteilungsschlüssel	Anschaffungs- und Herstellkosten	Aktivierungsdatum	Baupreisindizes			Eigenanteil Anschaffungs- und Herstellkosten	
						Indexgruppe	Preisindex im Baujahr	aktueller Preisindex		
990	INV-1993-032248	KS-062225-062227-Feldweg	Triebischtal	SW-Kanalisation	2.045,92 €	01.02.1993	Ortskanäle	82,4	130,4	2.045,92 €
991	INV-1993-032250	KS-062227-062229-Feldweg	Triebischtal	SW-Kanalisation	3.698,89 €	01.02.1993	Ortskanäle	82,4	130,4	3.698,89 €
992	INV-1993-032252	KS-062229-062231-Feldweg	Triebischtal	SW-Kanalisation	2.281,54 €	01.02.1993	Ortskanäle	82,4	130,4	2.281,54 €
993	INV-1993-032254	KS-062231-062233-Feldweg	Triebischtal	SW-Kanalisation	5.111,08 €	01.02.1993	Ortskanäle	82,4	130,4	5.111,08 €
994	INV-1993-032257	KS-062233-062235-Feldweg	Triebischtal	SW-Kanalisation	6.363,66 €	01.02.1993	Ortskanäle	82,4	130,4	6.363,66 €
995	INV-1993-032259	KS-062235-062237-Feldweg	Triebischtal	SW-Kanalisation	4.017,85 €	01.02.1993	Ortskanäle	82,4	130,4	4.017,85 €
996	INV-1993-032260	KS-062237-062239-Feldweg	Triebischtal	SW-Kanalisation	4.061,14 €	01.02.1993	Ortskanäle	82,4	130,4	4.061,14 €
997	INV-1993-032263	KS-062239-062241-Feldweg	Triebischtal	SW-Kanalisation	3.897,70 €	01.02.1993	Ortskanäle	82,4	130,4	3.897,70 €
998	INV-1993-032264	KS-062241-062243-Feldweg	Triebischtal	SW-Kanalisation	3.626,34 €	01.02.1993	Ortskanäle	82,4	130,4	3.626,34 €
999	INV-1993-032266	KS-062243-062245-Feldweg	Triebischtal	SW-Kanalisation	7.146,32 €	01.02.1993	Ortskanäle	82,4	130,4	7.146,32 €
1000	INV-1993-032269	KS-062245-062247-Feldweg	Triebischtal	SW-Kanalisation	5.021,62 €	01.02.1993	Ortskanäle	82,4	130,4	5.021,62 €
1001	INV-1993-032271	KS-062247-062249-Feldweg	Triebischtal	SW-Kanalisation	5.754,88 €	01.02.1993	Ortskanäle	82,4	130,4	5.754,88 €
1002	INV-1993-032273	KS-062249-112085-Feldweg	Triebischtal	SW-Kanalisation	5.037,81 €	01.02.1993	Ortskanäle	82,4	130,4	5.037,81 €
1003	INV-1993-032276	KS-112077-112075-Feldweg	Triebischtal	SW-Kanalisation	2.899,71 €	01.02.1993	Ortskanäle	82,4	130,4	2.899,71 €
1004	INV-1993-032574	KS-112073-112071-Feldweg	Triebischtal	SW-Kanalisation	7.436,69 €	01.02.1993	Ortskanäle	82,4	130,4	7.436,69 €
1005	INV-1993-032575	KS-112075-112073-Feldweg	Triebischtal	SW-Kanalisation	5.429,13 €	01.02.1993	Ortskanäle	82,4	130,4	5.429,13 €
1006	INV-1993-032576	KS-112079-112077-Feldweg	Triebischtal	SW-Kanalisation	5.427,59 €	01.02.1993	Ortskanäle	82,4	130,4	5.427,59 €
1007	INV-1993-032577	KS-112081-112079-Feldweg	Triebischtal	SW-Kanalisation	7.077,29 €	01.02.1993	Ortskanäle	82,4	130,4	7.077,29 €
1008	INV-1993-032578	KS-112083-112081-Feldweg	Triebischtal	SW-Kanalisation	4.382,85 €	01.02.1993	Ortskanäle	82,4	130,4	4.382,85 €
1009	INV-1993-032579	KS-112085-112083-Feldweg	Triebischtal	SW-Kanalisation	5.461,23 €	01.02.1993	Ortskanäle	82,4	130,4	5.461,23 €
1010	INV-1993-032591	KS-112051--Roitzschwiese	Triebischtal	SW-Kanalisation	1.026,79 €	01.02.1993	Ortskanäle	82,4	130,4	1.026,79 €
1011	INV-1993-032592	KS-112053-112051-Roitzschwiese	Triebischtal	SW-Kanalisation	4.468,95 €	01.02.1993	Ortskanäle	82,4	130,4	4.468,95 €
1012	INV-1993-032593	KS-112055-112053-Roitzschwiese	Triebischtal	SW-Kanalisation	3.920,82 €	01.02.1993	Ortskanäle	82,4	130,4	3.920,82 €
1013	INV-1993-032619	KS-112057-112055-Talstraße	Triebischtal	SW-Kanalisation	757,70 €	01.02.1993	Ortskanäle	82,4	130,4	757,70 €
1014	INV-1993-032620	KS-112059-112057-Talstraße	Triebischtal	SW-Kanalisation	5.179,64 €	01.02.1993	Ortskanäle	82,4	130,4	5.179,64 €
1015	INV-1993-032645	KS-112061-112059-Wiesengrund	Triebischtal	SW-Kanalisation	2.830,67 €	01.02.1993	Ortskanäle	82,4	130,4	2.830,67 €
1016	INV-1993-032646	KS-112063-112061-Wiesengrund	Triebischtal	SW-Kanalisation	3.311,16 €	01.02.1993	Ortskanäle	82,4	130,4	3.311,16 €
1017	INV-1993-032647	KS-112065-112063-Wiesengrund	Triebischtal	SW-Kanalisation	4.022,37 €	01.02.1993	Ortskanäle	82,4	130,4	4.022,37 €
1018	INV-1993-032648	KS-112067-112065-Wiesengrund	Triebischtal	SW-Kanalisation	7.315,88 €	01.02.1993	Ortskanäle	82,4	130,4	7.315,88 €
1019	INV-1993-032649	KS-112069-112067-Wiesengrund	Triebischtal	SW-Kanalisation	4.501,23 €	01.02.1993	Ortskanäle	82,4	130,4	4.501,23 €
1020	INV-1993-032650	KS-112071-112069-Wiesengrund	Triebischtal	SW-Kanalisation	6.845,28 €	01.02.1993	Ortskanäle	82,4	130,4	6.845,28 €
1021	INV-1994-029929	SW_062121_Lindenhöhe_Miltitz	Triebischtal	SW-Kanalisation	1.750,63 €	01.01.1994	Ortskanäle	83,4	130,4	1.750,63 €
1022	INV-1994-029949	SW_DS-06-PW-Lin_Lindenhöhe	Triebischtal	SW-Kanalisation	770,28 €	01.01.1994	Ortskanäle	83,4	130,4	770,28 €
1023	INV-1994-029970	SW_062119_Lindenhöhe_Miltitz	Triebischtal	SW-Kanalisation	1.400,50 €	01.01.1994	Ortskanäle	83,4	130,4	1.400,50 €
1024	INV-1994-029976	SW_062123_Lindenhöhe_Miltitz	Triebischtal	SW-Kanalisation	1.400,50 €	01.01.1994	Ortskanäle	83,4	130,4	1.400,50 €
1025	INV-1994-029980	SW_062125_Lindenhöhe_Miltitz	Triebischtal	SW-Kanalisation	770,28 €	01.01.1994	Ortskanäle	83,4	130,4	770,28 €
1026	INV-1994-029984	SW_062127_Lindenhöhe_Miltitz	Triebischtal	SW-Kanalisation	945,34 €	01.01.1994	Ortskanäle	83,4	130,4	945,34 €
1027	INV-1994-029988	SW_062201_Lugaer Weg_Miltitz	Triebischtal	SW-Kanalisation	630,23 €	01.01.1994	Ortskanäle	83,4	130,4	630,23 €
1028	INV-1994-029989	SW_062203_Lugaer Weg_Miltitz	Triebischtal	SW-Kanalisation	630,23 €	01.01.1994	Ortskanäle	83,4	130,4	630,23 €
1029	INV-1994-029995	SW_062205_Lugaer Weg_Miltitz	Triebischtal	SW-Kanalisation	630,23 €	01.01.1994	Ortskanäle	83,4	130,4	630,23 €
1030	INV-1994-029997	SW_062207_Lugaer Weg_Miltitz	Triebischtal	SW-Kanalisation	630,23 €	01.01.1994	Ortskanäle	83,4	130,4	630,23 €
1031	INV-1994-032335	KS-062_PW_Miltitz2-062117-Lind	Triebischtal	SW-Kanalisation	9.575,22 €	01.01.1994	Ortskanäle	83,4	130,4	9.575,22 €
1032	INV-1995-028195	SW_142075_Alter Viehweg	Triebischtal	SW-Kanalisation	717,87 €	01.06.1995	Ortskanäle	84,1	130,4	717,87 €

Anlage 1: Betriebsnotwendiges Anlagevermögen

Nr.	Bezeichnung	Entsorgungsgebiet	Verteilungsschlüssel	Anteil Schmutzwasserentsorgung			
				Anschaffungs- und Herstellkosten	Wiederbeschaffungszeitwerte	Finanzbedarf im Zeitraum 1990 bis 2045	Finanzbedarf im Zeitraum 2022 bis 2045
990	INV-1993-032248 KS-062225-062227-Feldweg	Triebischtal	SW-Kanalisation	2.045,92 €	3.237,72 €	2.045,92 €	0,00 €
991	INV-1993-032250 KS-062227-062229-Feldweg	Triebischtal	SW-Kanalisation	3.698,89 €	5.853,58 €	3.698,89 €	0,00 €
992	INV-1993-032252 KS-062229-062231-Feldweg	Triebischtal	SW-Kanalisation	2.281,54 €	3.610,59 €	2.281,54 €	0,00 €
993	INV-1993-032254 KS-062231-062233-Feldweg	Triebischtal	SW-Kanalisation	5.111,08 €	8.088,41 €	5.111,08 €	0,00 €
994	INV-1993-032257 KS-062233-062235-Feldweg	Triebischtal	SW-Kanalisation	6.363,66 €	10.070,65 €	6.363,66 €	0,00 €
995	INV-1993-032259 KS-062235-062237-Feldweg	Triebischtal	SW-Kanalisation	4.017,85 €	6.358,35 €	4.017,85 €	0,00 €
996	INV-1993-032260 KS-062237-062239-Feldweg	Triebischtal	SW-Kanalisation	4.061,14 €	6.426,85 €	4.061,14 €	0,00 €
997	INV-1993-032263 KS-062239-062241-Feldweg	Triebischtal	SW-Kanalisation	3.897,70 €	6.168,20 €	3.897,70 €	0,00 €
998	INV-1993-032264 KS-062241-062243-Feldweg	Triebischtal	SW-Kanalisation	3.626,34 €	5.738,77 €	3.626,34 €	0,00 €
999	INV-1993-032266 KS-062243-062245-Feldweg	Triebischtal	SW-Kanalisation	7.146,32 €	11.309,22 €	7.146,32 €	0,00 €
1000	INV-1993-032269 KS-062245-062247-Feldweg	Triebischtal	SW-Kanalisation	5.021,62 €	7.946,84 €	5.021,62 €	0,00 €
1001	INV-1993-032271 KS-062247-062249-Feldweg	Triebischtal	SW-Kanalisation	5.754,88 €	9.107,24 €	5.754,88 €	0,00 €
1002	INV-1993-032273 KS-062249-112085-Feldweg	Triebischtal	SW-Kanalisation	5.037,81 €	7.972,46 €	5.037,81 €	0,00 €
1003	INV-1993-032276 KS-112077-112075-Feldweg	Triebischtal	SW-Kanalisation	2.899,71 €	4.588,86 €	2.899,71 €	0,00 €
1004	INV-1993-032574 KS-112073-112071-Feldweg	Triebischtal	SW-Kanalisation	7.436,69 €	11.768,74 €	7.436,69 €	0,00 €
1005	INV-1993-032575 KS-112075-112073-Feldweg	Triebischtal	SW-Kanalisation	5.429,13 €	8.591,73 €	5.429,13 €	0,00 €
1006	INV-1993-032576 KS-112079-112077-Feldweg	Triebischtal	SW-Kanalisation	5.427,59 €	8.589,29 €	5.427,59 €	0,00 €
1007	INV-1993-032577 KS-112081-112079-Feldweg	Triebischtal	SW-Kanalisation	7.077,29 €	11.199,98 €	7.077,29 €	0,00 €
1008	INV-1993-032578 KS-112083-112081-Feldweg	Triebischtal	SW-Kanalisation	4.382,85 €	6.935,97 €	4.382,85 €	0,00 €
1009	INV-1993-032579 KS-112085-112083-Feldweg	Triebischtal	SW-Kanalisation	5.461,23 €	8.642,53 €	5.461,23 €	0,00 €
1010	INV-1993-032591 KS-112051--Roitzschwiese	Triebischtal	SW-Kanalisation	1.026,79 €	1.624,92 €	1.026,79 €	0,00 €
1011	INV-1993-032592 KS-112053-112051-Roitzschwiese	Triebischtal	SW-Kanalisation	4.468,95 €	7.072,22 €	4.468,95 €	0,00 €
1012	INV-1993-032593 KS-112055-112053-Roitzschwiese	Triebischtal	SW-Kanalisation	3.920,82 €	6.204,79 €	3.920,82 €	0,00 €
1013	INV-1993-032619 KS-112057-112055-Talstraße	Triebischtal	SW-Kanalisation	757,70 €	1.199,08 €	757,70 €	0,00 €
1014	INV-1993-032620 KS-112059-112057-Talstraße	Triebischtal	SW-Kanalisation	5.179,64 €	8.196,91 €	5.179,64 €	0,00 €
1015	INV-1993-032645 KS-112061-112059-Wiesengrund	Triebischtal	SW-Kanalisation	2.830,67 €	4.479,60 €	2.830,67 €	0,00 €
1016	INV-1993-032646 KS-112063-112061-Wiesengrund	Triebischtal	SW-Kanalisation	3.311,16 €	5.239,99 €	3.311,16 €	0,00 €
1017	INV-1993-032647 KS-112065-112063-Wiesengrund	Triebischtal	SW-Kanalisation	4.022,37 €	6.365,50 €	4.022,37 €	0,00 €
1018	INV-1993-032648 KS-112067-112065-Wiesengrund	Triebischtal	SW-Kanalisation	7.315,88 €	11.577,56 €	7.315,88 €	0,00 €
1019	INV-1993-032649 KS-112069-112067-Wiesengrund	Triebischtal	SW-Kanalisation	4.501,23 €	7.123,31 €	4.501,23 €	0,00 €
1020	INV-1993-032650 KS-112071-112069-Wiesengrund	Triebischtal	SW-Kanalisation	6.845,28 €	10.832,82 €	6.845,28 €	0,00 €
1021	INV-1994-029929 SW_062121_Lindenhöhe_Miltitz	Triebischtal	SW-Kanalisation	1.750,63 €	2.737,20 €	1.750,63 €	0,00 €
1022	INV-1994-029949 SW_DS-06-PW-Lin_Lindenhöhe	Triebischtal	SW-Kanalisation	770,28 €	1.204,37 €	770,28 €	0,00 €
1023	INV-1994-029970 SW_062119_Lindenhöhe_Miltitz	Triebischtal	SW-Kanalisation	1.400,50 €	2.189,75 €	1.400,50 €	0,00 €
1024	INV-1994-029976 SW_062123_Lindenhöhe_Miltitz	Triebischtal	SW-Kanalisation	1.400,50 €	2.189,75 €	1.400,50 €	0,00 €
1025	INV-1994-029980 SW_062125_Lindenhöhe_Miltitz	Triebischtal	SW-Kanalisation	770,28 €	1.204,37 €	770,28 €	0,00 €
1026	INV-1994-029984 SW_062127_Lindenhöhe_Miltitz	Triebischtal	SW-Kanalisation	945,34 €	1.478,09 €	945,34 €	0,00 €
1027	INV-1994-029988 SW_062201_Lugaer Weg_Miltitz	Triebischtal	SW-Kanalisation	630,23 €	985,40 €	630,23 €	0,00 €
1028	INV-1994-029989 SW_062203_Lugaer Weg_Miltitz	Triebischtal	SW-Kanalisation	630,23 €	985,40 €	630,23 €	0,00 €
1029	INV-1994-029995 SW_062205_Lugaer Weg_Miltitz	Triebischtal	SW-Kanalisation	630,23 €	985,40 €	630,23 €	0,00 €
1030	INV-1994-029997 SW_062207_Lugaer Weg_Miltitz	Triebischtal	SW-Kanalisation	630,23 €	985,40 €	630,23 €	0,00 €
1031	INV-1994-032335 KS-062_PW_Miltitz2-062117-Lind	Triebischtal	SW-Kanalisation	9.575,22 €	14.971,33 €	9.575,22 €	0,00 €
1032	INV-1995-028195 SW_142075_Alter Viehweg	Triebischtal	SW-Kanalisation	717,87 €	1.113,08 €	717,87 €	0,00 €

Anlage 1: Betriebsnotwendiges Anlagevermögen

Nr.	Bezeichnung	Entsorgungsgebiet	Verteilungsschlüssel	Anschaffungs- und Herstellkosten	Aktivierungsdatum	Baupreisindizes			Eigenanteil Anschaffungs- und Herstellkosten
						Indexgruppe	Preisindex im Baujahr	aktueller Preisindex	
1033	INV-1995-028223 SW_142077_Alter Viehweg	Triebischtal	SW-Kanalisation	877,40 €	01.06.1995	Ortskanäle	84,1	130,4	877,40 €
1034	INV-1995-028227 SW_142079_Alter Viehweg	Triebischtal	SW-Kanalisation	877,40 €	01.06.1995	Ortskanäle	84,1	130,4	877,40 €
1035	INV-1995-028228 SW_142081_Alter Viehweg	Triebischtal	SW-Kanalisation	877,40 €	01.06.1995	Ortskanäle	84,1	130,4	877,40 €
1036	INV-1995-028235 SW_142083_Alter Viehweg	Triebischtal	SW-Kanalisation	877,40 €	01.06.1995	Ortskanäle	84,1	130,4	877,40 €
1037	INV-1995-028528 SW_192001_Am Steinberg	Triebischtal	SW-Kanalisation	776,90 €	01.01.1995	Ortskanäle	84,1	130,4	776,90 €
1038	INV-1995-028531 SW_192003_Am Steinberg	Triebischtal	SW-Kanalisation	776,90 €	01.01.1995	Ortskanäle	84,1	130,4	776,90 €
1039	INV-1995-028535 SW_192005_Am Steinberg	Triebischtal	SW-Kanalisation	776,90 €	01.01.1995	Ortskanäle	84,1	130,4	776,90 €
1040	INV-1995-028539 SW_192007_Am Steinberg	Triebischtal	SW-Kanalisation	776,90 €	01.01.1995	Ortskanäle	84,1	130,4	776,90 €
1041	INV-1995-028545 SW_192009_Am Steinberg	Triebischtal	SW-Kanalisation	776,90 €	01.01.1995	Ortskanäle	84,1	130,4	776,90 €
1042	INV-1995-028550 SW_192011_Am Steinberg	Triebischtal	SW-Kanalisation	776,90 €	01.01.1995	Ortskanäle	84,1	130,4	776,90 €
1043	INV-1995-028552 SW_192013_Am Steinberg	Triebischtal	SW-Kanalisation	776,90 €	01.01.1995	Ortskanäle	84,1	130,4	776,90 €
1044	INV-1995-028558 SW_192015_Am Steinberg	Triebischtal	SW-Kanalisation	776,90 €	01.01.1995	Ortskanäle	84,1	130,4	776,90 €
1045	INV-1995-028562 SW_192017_Am Steinberg	Triebischtal	SW-Kanalisation	776,90 €	01.01.1995	Ortskanäle	84,1	130,4	776,90 €
1046	INV-1995-028566 SW_192019_Am Steinberg	Triebischtal	SW-Kanalisation	776,90 €	01.01.1995	Ortskanäle	84,1	130,4	776,90 €
1047	INV-1995-028567 SW_192021_Am Steinberg	Triebischtal	SW-Kanalisation	776,90 €	01.01.1995	Ortskanäle	84,1	130,4	776,90 €
1048	INV-1995-028572 SW_192023_Am Steinberg	Triebischtal	SW-Kanalisation	776,90 €	01.01.1995	Ortskanäle	84,1	130,4	776,90 €
1049	INV-1995-028576 SW_192025_Am Steinberg	Triebischtal	SW-Kanalisation	776,90 €	01.01.1995	Ortskanäle	84,1	130,4	776,90 €
1050	INV-1995-028582 SW_192027_Am Steinberg	Triebischtal	SW-Kanalisation	776,90 €	01.01.1995	Ortskanäle	84,1	130,4	776,90 €
1051	INV-1995-028583 SW_192029_Am Steinberg	Triebischtal	SW-Kanalisation	776,90 €	01.01.1995	Ortskanäle	84,1	130,4	776,90 €
1052	INV-1995-028589 SW_192031_Am Steinberg	Triebischtal	SW-Kanalisation	776,90 €	01.01.1995	Ortskanäle	84,1	130,4	776,90 €
1053	INV-1995-028594 SW_192033_Am Steinberg	Triebischtal	SW-Kanalisation	776,90 €	01.01.1995	Ortskanäle	84,1	130,4	776,90 €
1054	INV-1995-028598 SW_192035_Am Steinberg	Triebischtal	SW-Kanalisation	776,90 €	01.01.1995	Ortskanäle	84,1	130,4	776,90 €
1055	INV-1995-028600 SW_192037_Am Steinberg	Triebischtal	SW-Kanalisation	776,90 €	01.01.1995	Ortskanäle	84,1	130,4	776,90 €
1056	INV-1995-028605 SW_192039_Am Steinberg	Triebischtal	SW-Kanalisation	776,90 €	01.01.1995	Ortskanäle	84,1	130,4	776,90 €
1057	INV-1995-028610 SW_192041_Am Steinberg	Triebischtal	SW-Kanalisation	776,90 €	01.01.1995	Ortskanäle	84,1	130,4	776,90 €
1058	INV-1995-028614 SW_192043_Am Steinberg	Triebischtal	SW-Kanalisation	776,90 €	01.01.1995	Ortskanäle	84,1	130,4	776,90 €
1059	INV-1995-028617 SW_192045_Am Steinberg	Triebischtal	SW-Kanalisation	776,90 €	01.01.1995	Ortskanäle	84,1	130,4	776,90 €
1060	INV-1995-028621 SW_192083_Am Steinberg	Triebischtal	SW-Kanalisation	776,90 €	01.01.1995	Ortskanäle	84,1	130,4	776,90 €
1061	INV-1995-028774 SW_062191_Bauernhöhe_Miltitz	Triebischtal	SW-Kanalisation	776,90 €	01.01.1995	Ortskanäle	84,1	130,4	776,90 €
1062	INV-1995-028775 SW_062193_Bauernhöhe_Miltitz	Triebischtal	SW-Kanalisation	706,28 €	01.01.1995	Ortskanäle	84,1	130,4	706,28 €
1063	INV-1995-028780 SW_062195_Bauernhöhe_Miltitz	Triebischtal	SW-Kanalisation	706,28 €	01.01.1995	Ortskanäle	84,1	130,4	706,28 €
1064	INV-1995-029014 SW_142001-Burk	Triebischtal	SW-Kanalisation	877,40 €	01.06.1995	Ortskanäle	84,1	130,4	877,40 €
1065	INV-1995-029016 SW_142003-Burk	Triebischtal	SW-Kanalisation	877,40 €	01.06.1995	Ortskanäle	84,1	130,4	877,40 €
1066	INV-1995-029021 SW_142005-Burk	Triebischtal	SW-Kanalisation	877,40 €	01.06.1995	Ortskanäle	84,1	130,4	877,40 €
1067	INV-1995-029025 SW_142007-Burk	Triebischtal	SW-Kanalisation	877,40 €	01.06.1995	Ortskanäle	84,1	130,4	877,40 €
1068	INV-1995-029029 SW_142009-Burk	Triebischtal	SW-Kanalisation	717,87 €	01.06.1995	Ortskanäle	84,1	130,4	717,87 €
1069	INV-1995-029032 SW_142011-Burk	Triebischtal	SW-Kanalisation	717,87 €	01.06.1995	Ortskanäle	84,1	130,4	717,87 €
1070	INV-1995-029037 SW_142013-Burk	Triebischtal	SW-Kanalisation	717,87 €	01.06.1995	Ortskanäle	84,1	130,4	717,87 €
1071	INV-1995-029043 SW_142015-Burk	Triebischtal	SW-Kanalisation	717,87 €	01.06.1995	Ortskanäle	84,1	130,4	717,87 €
1072	INV-1995-029046 SW_142017-Burk	Triebischtal	SW-Kanalisation	1.076,81 €	01.06.1995	Ortskanäle	84,1	130,4	1.076,81 €
1073	INV-1995-029050 SW_142019-Burk	Triebischtal	SW-Kanalisation	877,40 €	01.06.1995	Ortskanäle	84,1	130,4	877,40 €
1074	INV-1995-029053 SW_142021-Burk	Triebischtal	SW-Kanalisation	877,40 €	01.06.1995	Ortskanäle	84,1	130,4	877,40 €
1075	INV-1995-029057 SW_142023-Burk	Triebischtal	SW-Kanalisation	877,40 €	01.06.1995	Ortskanäle	84,1	130,4	877,40 €

Anlage 1: Betriebsnotwendiges Anlagevermögen

Nr.	Bezeichnung	Entsorgungsgebiet	Verteilungsschlüssel	Anteil Schmutzwasserentsorgung			
				Anschaffungs- und Herstellkosten	Wiederbeschaffungszeitwerte	Finanzbedarf im Zeitraum 1990 bis 2045	Finanzbedarf im Zeitraum 2022 bis 2045
1033	INV-1995-028223 SW_142077_Alter Viehweg	Triebischtal	SW-Kanalisation	877,40 €	1.360,44 €	877,40 €	0,00 €
1034	INV-1995-028227 SW_142079_Alter Viehweg	Triebischtal	SW-Kanalisation	877,40 €	1.360,44 €	877,40 €	0,00 €
1035	INV-1995-028228 SW_142081_Alter Viehweg	Triebischtal	SW-Kanalisation	877,40 €	1.360,44 €	877,40 €	0,00 €
1036	INV-1995-028235 SW_142083_Alter Viehweg	Triebischtal	SW-Kanalisation	877,40 €	1.360,44 €	877,40 €	0,00 €
1037	INV-1995-028528 SW_192001_Am Steinberg	Triebischtal	SW-Kanalisation	776,90 €	1.204,61 €	776,90 €	0,00 €
1038	INV-1995-028531 SW_192003_Am Steinberg	Triebischtal	SW-Kanalisation	776,90 €	1.204,61 €	776,90 €	0,00 €
1039	INV-1995-028535 SW_192005_Am Steinberg	Triebischtal	SW-Kanalisation	776,90 €	1.204,61 €	776,90 €	0,00 €
1040	INV-1995-028539 SW_192007_Am Steinberg	Triebischtal	SW-Kanalisation	776,90 €	1.204,61 €	776,90 €	0,00 €
1041	INV-1995-028545 SW_192009_Am Steinberg	Triebischtal	SW-Kanalisation	776,90 €	1.204,61 €	776,90 €	0,00 €
1042	INV-1995-028550 SW_192011_Am Steinberg	Triebischtal	SW-Kanalisation	776,90 €	1.204,61 €	776,90 €	0,00 €
1043	INV-1995-028552 SW_192013_Am Steinberg	Triebischtal	SW-Kanalisation	776,90 €	1.204,61 €	776,90 €	0,00 €
1044	INV-1995-028558 SW_192015_Am Steinberg	Triebischtal	SW-Kanalisation	776,90 €	1.204,61 €	776,90 €	0,00 €
1045	INV-1995-028562 SW_192017_Am Steinberg	Triebischtal	SW-Kanalisation	776,90 €	1.204,61 €	776,90 €	0,00 €
1046	INV-1995-028566 SW_192019_Am Steinberg	Triebischtal	SW-Kanalisation	776,90 €	1.204,61 €	776,90 €	0,00 €
1047	INV-1995-028567 SW_192021_Am Steinberg	Triebischtal	SW-Kanalisation	776,90 €	1.204,61 €	776,90 €	0,00 €
1048	INV-1995-028572 SW_192023_Am Steinberg	Triebischtal	SW-Kanalisation	776,90 €	1.204,61 €	776,90 €	0,00 €
1049	INV-1995-028576 SW_192025_Am Steinberg	Triebischtal	SW-Kanalisation	776,90 €	1.204,61 €	776,90 €	0,00 €
1050	INV-1995-028582 SW_192027_Am Steinberg	Triebischtal	SW-Kanalisation	776,90 €	1.204,61 €	776,90 €	0,00 €
1051	INV-1995-028583 SW_192029_Am Steinberg	Triebischtal	SW-Kanalisation	776,90 €	1.204,61 €	776,90 €	0,00 €
1052	INV-1995-028589 SW_192031_Am Steinberg	Triebischtal	SW-Kanalisation	776,90 €	1.204,61 €	776,90 €	0,00 €
1053	INV-1995-028594 SW_192033_Am Steinberg	Triebischtal	SW-Kanalisation	776,90 €	1.204,61 €	776,90 €	0,00 €
1054	INV-1995-028598 SW_192035_Am Steinberg	Triebischtal	SW-Kanalisation	776,90 €	1.204,61 €	776,90 €	0,00 €
1055	INV-1995-028600 SW_192037_Am Steinberg	Triebischtal	SW-Kanalisation	776,90 €	1.204,61 €	776,90 €	0,00 €
1056	INV-1995-028605 SW_192039_Am Steinberg	Triebischtal	SW-Kanalisation	776,90 €	1.204,61 €	776,90 €	0,00 €
1057	INV-1995-028610 SW_192041_Am Steinberg	Triebischtal	SW-Kanalisation	776,90 €	1.204,61 €	776,90 €	0,00 €
1058	INV-1995-028614 SW_192043_Am Steinberg	Triebischtal	SW-Kanalisation	776,90 €	1.204,61 €	776,90 €	0,00 €
1059	INV-1995-028617 SW_192045_Am Steinberg	Triebischtal	SW-Kanalisation	776,90 €	1.204,61 €	776,90 €	0,00 €
1060	INV-1995-028621 SW_192083_Am Steinberg	Triebischtal	SW-Kanalisation	776,90 €	1.204,61 €	776,90 €	0,00 €
1061	INV-1995-028774 SW_062191_Bauernhöhe_Miltitz	Triebischtal	SW-Kanalisation	776,90 €	1.204,61 €	776,90 €	0,00 €
1062	INV-1995-028775 SW_062193_Bauernhöhe_Miltitz	Triebischtal	SW-Kanalisation	706,28 €	1.095,11 €	706,28 €	0,00 €
1063	INV-1995-028780 SW_062195_Bauernhöhe_Miltitz	Triebischtal	SW-Kanalisation	706,28 €	1.095,11 €	706,28 €	0,00 €
1064	INV-1995-029014 SW_142001-Burk	Triebischtal	SW-Kanalisation	877,40 €	1.360,44 €	877,40 €	0,00 €
1065	INV-1995-029016 SW_142003-Burk	Triebischtal	SW-Kanalisation	877,40 €	1.360,44 €	877,40 €	0,00 €
1066	INV-1995-029021 SW_142005-Burk	Triebischtal	SW-Kanalisation	877,40 €	1.360,44 €	877,40 €	0,00 €
1067	INV-1995-029025 SW_142007-Burk	Triebischtal	SW-Kanalisation	877,40 €	1.360,44 €	877,40 €	0,00 €
1068	INV-1995-029029 SW_142009-Burk	Triebischtal	SW-Kanalisation	717,87 €	1.113,08 €	717,87 €	0,00 €
1069	INV-1995-029032 SW_142011-Burk	Triebischtal	SW-Kanalisation	717,87 €	1.113,08 €	717,87 €	0,00 €
1070	INV-1995-029037 SW_142013-Burk	Triebischtal	SW-Kanalisation	717,87 €	1.113,08 €	717,87 €	0,00 €
1071	INV-1995-029043 SW_142015-Burk	Triebischtal	SW-Kanalisation	717,87 €	1.113,08 €	717,87 €	0,00 €
1072	INV-1995-029046 SW_142017-Burk	Triebischtal	SW-Kanalisation	1.076,81 €	1.669,63 €	1.076,81 €	0,00 €
1073	INV-1995-029050 SW_142019-Burk	Triebischtal	SW-Kanalisation	877,40 €	1.360,44 €	877,40 €	0,00 €
1074	INV-1995-029053 SW_142021-Burk	Triebischtal	SW-Kanalisation	877,40 €	1.360,44 €	877,40 €	0,00 €
1075	INV-1995-029057 SW_142023-Burk	Triebischtal	SW-Kanalisation	877,40 €	1.360,44 €	877,40 €	0,00 €

Anlage 1: Betriebsnotwendiges Anlagevermögen

Nr.	Bezeichnung	Entsorgungsgebiet	Verteilungsschlüssel	Anschaffungs- und Herstellkosten	Aktivierungsdatum	Baupreisindizes			Eigenanteil Anschaffungs- und Herstellkosten
						Indexgruppe	Preisindex im Baujahr	aktueller Preisindex	
1076	INV-1995-029063 SW_142025-Burk	Triebischtal	SW-Kanalisation	717,87 €	01.06.1995	Ortskanäle	84,1	130,4	717,87 €
1077	INV-1995-029067 SW_142027-Burk	Triebischtal	SW-Kanalisation	877,40 €	01.06.1995	Ortskanäle	84,1	130,4	877,40 €
1078	INV-1995-029071 SW_142029-Burk	Triebischtal	SW-Kanalisation	877,40 €	01.06.1995	Ortskanäle	84,1	130,4	877,40 €
1079	INV-1995-029072 SW_142031-Burk	Triebischtal	SW-Kanalisation	797,63 €	01.06.1995	Ortskanäle	84,1	130,4	797,63 €
1080	INV-1995-029078 SW_142033-Burk	Triebischtal	SW-Kanalisation	877,40 €	01.06.1995	Ortskanäle	84,1	130,4	877,40 €
1081	INV-1995-029081 SW_142035-Burk	Triebischtal	SW-Kanalisation	877,40 €	01.06.1995	Ortskanäle	84,1	130,4	877,40 €
1082	INV-1995-029086 SW_142037-Burk	Triebischtal	SW-Kanalisation	877,40 €	01.06.1995	Ortskanäle	84,1	130,4	877,40 €
1083	INV-1995-029088 SW_142039-Burk	Triebischtal	SW-Kanalisation	877,40 €	01.06.1995	Ortskanäle	84,1	130,4	877,40 €
1084	INV-1995-029092 SW_142041-Burk	Triebischtal	SW-Kanalisation	1.076,81 €	01.06.1995	Ortskanäle	84,1	130,4	1.076,81 €
1085	INV-1995-029097 SW_142043-Burk	Triebischtal	SW-Kanalisation	1.076,81 €	01.06.1995	Ortskanäle	84,1	130,4	1.076,81 €
1086	INV-1995-029102 SW_142045-Burk	Triebischtal	SW-Kanalisation	1.076,81 €	01.06.1995	Ortskanäle	84,1	130,4	1.076,81 €
1087	INV-1995-029105 SW_142047-Burk	Triebischtal	SW-Kanalisation	877,40 €	01.06.1995	Ortskanäle	84,1	130,4	877,40 €
1088	INV-1995-029108 SW_142049-Burk	Triebischtal	SW-Kanalisation	877,40 €	01.06.1995	Ortskanäle	84,1	130,4	877,40 €
1089	INV-1995-029113 SW_142051-Burk	Triebischtal	SW-Kanalisation	877,40 €	01.06.1995	Ortskanäle	84,1	130,4	877,40 €
1090	INV-1995-029118 SW_142053-Burk	Triebischtal	SW-Kanalisation	877,40 €	01.06.1995	Ortskanäle	84,1	130,4	877,40 €
1091	INV-1995-029123 SW_142055-Burk	Triebischtal	SW-Kanalisation	717,87 €	01.06.1995	Ortskanäle	84,1	130,4	717,87 €
1092	INV-1995-029125 SW_142057-Burk	Triebischtal	SW-Kanalisation	717,87 €	01.06.1995	Ortskanäle	84,1	130,4	717,87 €
1093	INV-1995-029129 SW_142059-Burk	Triebischtal	SW-Kanalisation	877,40 €	01.06.1995	Ortskanäle	84,1	130,4	877,40 €
1094	INV-1995-029132 SW_142061-Burk	Triebischtal	SW-Kanalisation	877,40 €	01.06.1995	Ortskanäle	84,1	130,4	877,40 €
1095	INV-1995-029139 SW_142063-Burk	Triebischtal	SW-Kanalisation	877,40 €	01.06.1995	Ortskanäle	84,1	130,4	877,40 €
1096	INV-1995-029141 SW_142065-Burk	Triebischtal	SW-Kanalisation	877,40 €	01.06.1995	Ortskanäle	84,1	130,4	877,40 €
1097	INV-1995-029144 SW_142067-Burk	Triebischtal	SW-Kanalisation	877,40 €	01.06.1995	Ortskanäle	84,1	130,4	877,40 €
1098	INV-1995-029149 SW_142069-Burk	Triebischtal	SW-Kanalisation	877,40 €	01.06.1995	Ortskanäle	84,1	130,4	877,40 €
1099	INV-1995-029155 SW_142071-Burk	Triebischtal	SW-Kanalisation	877,40 €	01.06.1995	Ortskanäle	84,1	130,4	877,40 €
1100	INV-1995-029156 SW_142073-Burk	Triebischtal	SW-Kanalisation	877,40 €	01.06.1995	Ortskanäle	84,1	130,4	877,40 €
1101	INV-1995-029161 SW_142097-Burk	Triebischtal	SW-Kanalisation	877,40 €	01.06.1995	Ortskanäle	84,1	130,4	877,40 €
1102	INV-1995-029165 SW_142099-Burk	Triebischtal	SW-Kanalisation	877,40 €	01.06.1995	Ortskanäle	84,1	130,4	877,40 €
1103	INV-1995-029168 SW_142101-Burk	Triebischtal	SW-Kanalisation	877,40 €	01.06.1995	Ortskanäle	84,1	130,4	877,40 €
1104	INV-1995-029747 SW_012159_Kirchweg	Triebischtal	SW-Kanalisation	2.202,63 €	01.01.1995	Ortskanäle	84,1	130,4	2.202,63 €
1105	INV-1995-029749 SW_012161_Kirchweg	Triebischtal	SW-Kanalisation	2.202,63 €	01.01.1995	Ortskanäle	84,1	130,4	2.202,63 €
1106	INV-1995-029756 SW_012163_Kirchweg	Triebischtal	SW-Kanalisation	2.202,63 €	01.01.1995	Ortskanäle	84,1	130,4	2.202,63 €
1107	INV-1995-029758 SW_DS-012-PW Burkhardsw_KW	Triebischtal	SW-Kanalisation	2.202,63 €	01.01.1995	Ortskanäle	84,1	130,4	2.202,63 €
1108	INV-1995-030604 SW_012047_Schulstraße	Triebischtal	SW-Kanalisation	2.202,63 €	01.01.1995	Ortskanäle	84,1	130,4	2.202,63 €
1109	INV-1995-030610 SW_012049_Schulstraße	Triebischtal	SW-Kanalisation	2.202,63 €	01.01.1995	Ortskanäle	84,1	130,4	2.202,63 €
1110	INV-1995-030614 SW_012051_Schulstraße	Triebischtal	SW-Kanalisation	2.202,63 €	01.01.1995	Ortskanäle	84,1	130,4	2.202,63 €
1111	INV-1995-030616 SW_012079_Schulstraße	Triebischtal	SW-Kanalisation	2.202,63 €	01.01.1995	Ortskanäle	84,1	130,4	2.202,63 €
1112	INV-1995-030634 SW_012077_Schulstraße	Triebischtal	SW-Kanalisation	2.202,63 €	01.01.1995	Ortskanäle	84,1	130,4	2.202,63 €
1113	INV-1995-030637 SW_012081_Schulstraße	Triebischtal	SW-Kanalisation	2.202,63 €	01.01.1995	Ortskanäle	84,1	130,4	2.202,63 €
1114	INV-1995-030640 SW_012083_Schulstraße	Triebischtal	SW-Kanalisation	2.202,63 €	01.01.1995	Ortskanäle	84,1	130,4	2.202,63 €
1115	INV-1995-030646 SW_012085_Schulstraße	Triebischtal	SW-Kanalisation	2.202,63 €	01.01.1995	Ortskanäle	84,1	130,4	2.202,63 €
1116	INV-1995-030648 SW_012087_Schulstraße	Triebischtal	SW-Kanalisation	1.802,16 €	01.01.1995	Ortskanäle	84,1	130,4	1.802,16 €
1117	INV-1995-030652 SW_012089_Schulstraße	Triebischtal	SW-Kanalisation	1.802,16 €	01.01.1995	Ortskanäle	84,1	130,4	1.802,16 €
1118	INV-1995-030658 SW_012091_Schulstraße	Triebischtal	SW-Kanalisation	2.202,63 €	01.01.1995	Ortskanäle	84,1	130,4	2.202,63 €

Anlage 1: Betriebsnotwendiges Anlagevermögen

Nr.	Bezeichnung	Entsorgungsgebiet	Verteilungsschlüssel	Anteil Schmutzwasserentsorgung			
				Anschaffungs- und Herstellkosten	Wiederbeschaffungszeitwerte	Finanzbedarf im Zeitraum 1990 bis 2045	Finanzbedarf im Zeitraum 2022 bis 2045
1076	INV-1995-029063 SW_142025-Burk	Triebischtal	SW-Kanalisation	717,87 €	1.113,08 €	717,87 €	0,00 €
1077	INV-1995-029067 SW_142027-Burk	Triebischtal	SW-Kanalisation	877,40 €	1.360,44 €	877,40 €	0,00 €
1078	INV-1995-029071 SW_142029-Burk	Triebischtal	SW-Kanalisation	877,40 €	1.360,44 €	877,40 €	0,00 €
1079	INV-1995-029072 SW_142031-Burk	Triebischtal	SW-Kanalisation	797,63 €	1.236,75 €	797,63 €	0,00 €
1080	INV-1995-029078 SW_142033-Burk	Triebischtal	SW-Kanalisation	877,40 €	1.360,44 €	877,40 €	0,00 €
1081	INV-1995-029081 SW_142035-Burk	Triebischtal	SW-Kanalisation	877,40 €	1.360,44 €	877,40 €	0,00 €
1082	INV-1995-029086 SW_142037-Burk	Triebischtal	SW-Kanalisation	877,40 €	1.360,44 €	877,40 €	0,00 €
1083	INV-1995-029088 SW_142039-Burk	Triebischtal	SW-Kanalisation	877,40 €	1.360,44 €	877,40 €	0,00 €
1084	INV-1995-029092 SW_142041-Burk	Triebischtal	SW-Kanalisation	1.076,81 €	1.669,63 €	1.076,81 €	0,00 €
1085	INV-1995-029097 SW_142043-Burk	Triebischtal	SW-Kanalisation	1.076,81 €	1.669,63 €	1.076,81 €	0,00 €
1086	INV-1995-029102 SW_142045-Burk	Triebischtal	SW-Kanalisation	1.076,81 €	1.669,63 €	1.076,81 €	0,00 €
1087	INV-1995-029105 SW_142047-Burk	Triebischtal	SW-Kanalisation	877,40 €	1.360,44 €	877,40 €	0,00 €
1088	INV-1995-029108 SW_142049-Burk	Triebischtal	SW-Kanalisation	877,40 €	1.360,44 €	877,40 €	0,00 €
1089	INV-1995-029113 SW_142051-Burk	Triebischtal	SW-Kanalisation	877,40 €	1.360,44 €	877,40 €	0,00 €
1090	INV-1995-029118 SW_142053-Burk	Triebischtal	SW-Kanalisation	877,40 €	1.360,44 €	877,40 €	0,00 €
1091	INV-1995-029123 SW_142055-Burk	Triebischtal	SW-Kanalisation	717,87 €	1.113,08 €	717,87 €	0,00 €
1092	INV-1995-029125 SW_142057-Burk	Triebischtal	SW-Kanalisation	717,87 €	1.113,08 €	717,87 €	0,00 €
1093	INV-1995-029129 SW_142059-Burk	Triebischtal	SW-Kanalisation	877,40 €	1.360,44 €	877,40 €	0,00 €
1094	INV-1995-029132 SW_142061-Burk	Triebischtal	SW-Kanalisation	877,40 €	1.360,44 €	877,40 €	0,00 €
1095	INV-1995-029139 SW_142063-Burk	Triebischtal	SW-Kanalisation	877,40 €	1.360,44 €	877,40 €	0,00 €
1096	INV-1995-029141 SW_142065-Burk	Triebischtal	SW-Kanalisation	877,40 €	1.360,44 €	877,40 €	0,00 €
1097	INV-1995-029144 SW_142067-Burk	Triebischtal	SW-Kanalisation	877,40 €	1.360,44 €	877,40 €	0,00 €
1098	INV-1995-029149 SW_142069-Burk	Triebischtal	SW-Kanalisation	877,40 €	1.360,44 €	877,40 €	0,00 €
1099	INV-1995-029155 SW_142071-Burk	Triebischtal	SW-Kanalisation	877,40 €	1.360,44 €	877,40 €	0,00 €
1100	INV-1995-029156 SW_142073-Burk	Triebischtal	SW-Kanalisation	877,40 €	1.360,44 €	877,40 €	0,00 €
1101	INV-1995-029161 SW_142097-Burk	Triebischtal	SW-Kanalisation	877,40 €	1.360,44 €	877,40 €	0,00 €
1102	INV-1995-029165 SW_142099-Burk	Triebischtal	SW-Kanalisation	877,40 €	1.360,44 €	877,40 €	0,00 €
1103	INV-1995-029168 SW_142101-Burk	Triebischtal	SW-Kanalisation	877,40 €	1.360,44 €	877,40 €	0,00 €
1104	INV-1995-029747 SW_012159_Kirchweg	Triebischtal	SW-Kanalisation	2.202,63 €	3.415,26 €	2.202,63 €	0,00 €
1105	INV-1995-029749 SW_012161_Kirchweg	Triebischtal	SW-Kanalisation	2.202,63 €	3.415,26 €	2.202,63 €	0,00 €
1106	INV-1995-029756 SW_012163_Kirchweg	Triebischtal	SW-Kanalisation	2.202,63 €	3.415,26 €	2.202,63 €	0,00 €
1107	INV-1995-029758 SW_DS-012-PW Burkhardsw_KW	Triebischtal	SW-Kanalisation	2.202,63 €	3.415,26 €	2.202,63 €	0,00 €
1108	INV-1995-030604 SW_012047_Schulstraße	Triebischtal	SW-Kanalisation	2.202,63 €	3.415,26 €	2.202,63 €	0,00 €
1109	INV-1995-030610 SW_012049_Schulstraße	Triebischtal	SW-Kanalisation	2.202,63 €	3.415,26 €	2.202,63 €	0,00 €
1110	INV-1995-030614 SW_012051_Schulstraße	Triebischtal	SW-Kanalisation	2.202,63 €	3.415,26 €	2.202,63 €	0,00 €
1111	INV-1995-030616 SW_012079_Schulstraße	Triebischtal	SW-Kanalisation	2.202,63 €	3.415,26 €	2.202,63 €	0,00 €
1112	INV-1995-030634 SW_012077_Schulstraße	Triebischtal	SW-Kanalisation	2.202,63 €	3.415,26 €	2.202,63 €	0,00 €
1113	INV-1995-030637 SW_012081_Schulstraße	Triebischtal	SW-Kanalisation	2.202,63 €	3.415,26 €	2.202,63 €	0,00 €
1114	INV-1995-030640 SW_012083_Schulstraße	Triebischtal	SW-Kanalisation	2.202,63 €	3.415,26 €	2.202,63 €	0,00 €
1115	INV-1995-030646 SW_012085_Schulstraße	Triebischtal	SW-Kanalisation	2.202,63 €	3.415,26 €	2.202,63 €	0,00 €
1116	INV-1995-030648 SW_012087_Schulstraße	Triebischtal	SW-Kanalisation	1.802,16 €	2.794,31 €	1.802,16 €	0,00 €
1117	INV-1995-030652 SW_012089_Schulstraße	Triebischtal	SW-Kanalisation	1.802,16 €	2.794,31 €	1.802,16 €	0,00 €
1118	INV-1995-030658 SW_012091_Schulstraße	Triebischtal	SW-Kanalisation	2.202,63 €	3.415,26 €	2.202,63 €	0,00 €

Anlage 1: Betriebsnotwendiges Anlagevermögen

Nr.	Bezeichnung	Entsorgungsgebiet	Verteilungsschlüssel	Anschaffungs- und Herstellkosten	Aktivierungsdatum	Baupreisindizes			Eigenanteil Anschaffungs- und Herstellkosten
						Indexgruppe	Preisindex im Baujahr	aktueller Preisindex	
1119	INV-1995-030662 SW_012093_Schulstraße	Triebischtal	SW-Kanalisation	2.703,23 €	01.01.1995	Ortskanäle	84,1	130,4	2.703,23 €
1120	INV-1995-030664 SW_012095_Schulstraße	Triebischtal	SW-Kanalisation	2.202,63 €	01.01.1995	Ortskanäle	84,1	130,4	2.202,63 €
1121	INV-1995-030670 SW_012097_Schulstraße	Triebischtal	SW-Kanalisation	2.202,63 €	01.01.1995	Ortskanäle	84,1	130,4	2.202,63 €
1122	INV-1995-030674 SW_012099_Schulstraße	Triebischtal	SW-Kanalisation	1.802,16 €	01.01.1995	Ortskanäle	84,1	130,4	1.802,16 €
1123	INV-1995-030678 SW_012101_Schulstraße	Triebischtal	SW-Kanalisation	2.202,63 €	01.01.1995	Ortskanäle	84,1	130,4	2.202,63 €
1124	INV-1995-030680 SW_012103_Schulstraße	Triebischtal	SW-Kanalisation	1.802,16 €	01.01.1995	Ortskanäle	84,1	130,4	1.802,16 €
1125	INV-1995-030685 SW_012105_Schulstraße	Triebischtal	SW-Kanalisation	2.202,63 €	01.01.1995	Ortskanäle	84,1	130,4	2.202,63 €
1126	INV-1995-030688 SW_012107_Schulstraße	Triebischtal	SW-Kanalisation	3.203,83 €	01.01.1995	Ortskanäle	84,1	130,4	3.203,83 €
1127	INV-1995-030692 SW_012109_Schulstraße	Triebischtal	SW-Kanalisation	2.002,39 €	01.01.1995	Ortskanäle	84,1	130,4	2.002,39 €
1128	INV-1995-030723 SW_012139_Schulstraße	Triebischtal	SW-Kanalisation	2.202,63 €	01.01.1995	Ortskanäle	84,1	130,4	2.202,63 €
1129	INV-1995-030727 SW_012141_Schulstraße	Triebischtal	SW-Kanalisation	2.202,63 €	01.01.1995	Ortskanäle	84,1	130,4	2.202,63 €
1130	INV-1995-030733 SW_012157_Schulstraße	Triebischtal	SW-Kanalisation	2.202,63 €	01.01.1995	Ortskanäle	84,1	130,4	2.202,63 €
1131	INV-1995-031157 SW_142085_Weitzschener Straße	Triebischtal	SW-Kanalisation	877,40 €	01.06.1995	Ortskanäle	84,1	130,4	877,40 €
1132	INV-1995-031159 SW_142087_Weitzschener Straße	Triebischtal	SW-Kanalisation	877,40 €	01.06.1995	Ortskanäle	84,1	130,4	877,40 €
1133	INV-1995-031162 SW_142089_Weitzschener Straße	Triebischtal	SW-Kanalisation	877,40 €	01.06.1995	Ortskanäle	84,1	130,4	877,40 €
1134	INV-1995-031166 SW_142091_Weitzschener Straße	Triebischtal	SW-Kanalisation	877,40 €	01.06.1995	Ortskanäle	84,1	130,4	877,40 €
1135	INV-1995-031399 SW_012045_Zur Bayerhöhe	Triebischtal	SW-Kanalisation	2.202,63 €	01.01.1995	Ortskanäle	84,1	130,4	2.202,63 €
1136	INV-1995-031520 KS-012157-012161-Kirchweg	Triebischtal	SW-Kanalisation	33.866,22 €	01.01.1995	Ortskanäle	84,1	130,4	33.866,22 €
1137	INV-1995-031523 KS-012159-012163-Kirchweg	Triebischtal	SW-Kanalisation	31.632,85 €	01.01.1995	Ortskanäle	84,1	130,4	31.632,85 €
1138	INV-1995-031525 KS-012161-012-PW Burkhardsw-KW	Triebischtal	SW-Kanalisation	6.652,24 €	01.01.1995	Ortskanäle	84,1	130,4	6.652,24 €
1139	INV-1995-031558 KS-012047-012049-Schulstraße	Triebischtal	SW-Kanalisation	10.538,43 €	01.01.1995	Ortskanäle	84,1	130,4	10.538,43 €
1140	INV-1995-031561 KS-012049-012051-Schulstraße	Triebischtal	SW-Kanalisation	8.748,32 €	01.01.1995	Ortskanäle	84,1	130,4	8.748,32 €
1141	INV-1995-031564 KS-012051-012139-Schulstraße	Triebischtal	SW-Kanalisation	26.562,65 €	01.01.1995	Ortskanäle	84,1	130,4	26.562,65 €
1142	INV-1995-031566 KS-012077-012079-Schulstraße	Triebischtal	SW-Kanalisation	11.081,74 €	01.01.1995	Ortskanäle	84,1	130,4	11.081,74 €
1143	INV-1995-031570 KS-012079-012081-Schulstraße	Triebischtal	SW-Kanalisation	18.891,37 €	01.01.1995	Ortskanäle	84,1	130,4	18.891,37 €
1144	INV-1995-031572 KS-012081-012083-Schulstraße	Triebischtal	SW-Kanalisation	12.461,04 €	01.01.1995	Ortskanäle	84,1	130,4	12.461,04 €
1145	INV-1995-031576 KS-012083-012085-Schulstraße	Triebischtal	SW-Kanalisation	21.224,26 €	01.01.1995	Ortskanäle	84,1	130,4	21.224,26 €
1146	INV-1995-031578 KS-012085-012095-Schulstraße	Triebischtal	SW-Kanalisation	27.521,03 €	01.01.1995	Ortskanäle	84,1	130,4	27.521,03 €
1147	INV-1995-031579 KS-012087-012095-Schulstraße	Triebischtal	SW-Kanalisation	22.143,79 €	01.01.1995	Ortskanäle	84,1	130,4	22.143,79 €
1148	INV-1995-031581 KS-012089-012157-Schulstraße	Triebischtal	SW-Kanalisation	24.535,65 €	01.01.1995	Ortskanäle	84,1	130,4	24.535,65 €
1149	INV-1995-031583 KS-012091-012081-Schulstraße	Triebischtal	SW-Kanalisation	4.375,76 €	01.01.1995	Ortskanäle	84,1	130,4	4.375,76 €
1150	INV-1995-031585 KS-012093-012091-Schulstraße	Triebischtal	SW-Kanalisation	7.670,78 €	01.01.1995	Ortskanäle	84,1	130,4	7.670,78 €
1151	INV-1995-031587 KS-012095-012091-Schulstraße	Triebischtal	SW-Kanalisation	14.429,41 €	01.01.1995	Ortskanäle	84,1	130,4	14.429,41 €
1152	INV-1995-031590 KS-012097--Schulstraße	Triebischtal	SW-Kanalisation	1.143,03 €	01.01.1995	Ortskanäle	84,1	130,4	1.143,03 €
1153	INV-1995-031591 KS-012099-012083-Schulstraße	Triebischtal	SW-Kanalisation	10.271,55 €	01.01.1995	Ortskanäle	84,1	130,4	10.271,55 €
1154	INV-1995-031594 KS-012101--Schulstraße	Triebischtal	SW-Kanalisation	609,83 €	01.01.1995	Ortskanäle	84,1	130,4	609,83 €
1155	INV-1995-031595 KS-012103-012099-Schulstraße	Triebischtal	SW-Kanalisation	8.413,10 €	01.01.1995	Ortskanäle	84,1	130,4	8.413,10 €
1156	INV-1995-031598 KS-012105-012103-Schulstraße	Triebischtal	SW-Kanalisation	20.217,46 €	01.01.1995	Ortskanäle	84,1	130,4	20.217,46 €
1157	INV-1995-031599 KS-012107-012105-Schulstraße	Triebischtal	SW-Kanalisation	10.321,95 €	01.01.1995	Ortskanäle	84,1	130,4	10.321,95 €
1158	INV-1995-031601 KS-012109-012089-Schulstraße	Triebischtal	SW-Kanalisation	17.146,40 €	01.01.1995	Ortskanäle	84,1	130,4	17.146,40 €
1159	INV-1995-031604 KS-012139-012141-Schulstraße	Triebischtal	SW-Kanalisation	29.518,67 €	01.01.1995	Ortskanäle	84,1	130,4	29.518,67 €
1160	INV-1995-031606 KS-012141-012077-Schulstraße	Triebischtal	SW-Kanalisation	5.764,10 €	01.01.1995	Ortskanäle	84,1	130,4	5.764,10 €
1161	INV-1995-031608 KS-012155-012159-Schulstraße	Triebischtal	SW-Kanalisation	24.556,50 €	01.01.1995	Ortskanäle	84,1	130,4	24.556,50 €

Anlage 1: Betriebsnotwendiges Anlagevermögen

Nr.	Bezeichnung	Entsorgungsgebiet	Verteilungsschlüssel	Anteil Schmutzwasserentsorgung			
				Anschaffungs- und Herstellkosten	Wiederbeschaffungszeitwerte	Finanzbedarf im Zeitraum 1990 bis 2045	Finanzbedarf im Zeitraum 2022 bis 2045
1119	INV-1995-030662 SW_012093_Schulstraße	Triebischtal	SW-Kanalisation	2.703,23 €	4.191,45 €	2.703,23 €	0,00 €
1120	INV-1995-030664 SW_012095_Schulstraße	Triebischtal	SW-Kanalisation	2.202,63 €	3.415,26 €	2.202,63 €	0,00 €
1121	INV-1995-030670 SW_012097_Schulstraße	Triebischtal	SW-Kanalisation	2.202,63 €	3.415,26 €	2.202,63 €	0,00 €
1122	INV-1995-030674 SW_012099_Schulstraße	Triebischtal	SW-Kanalisation	1.802,16 €	2.794,31 €	1.802,16 €	0,00 €
1123	INV-1995-030678 SW_012101_Schulstraße	Triebischtal	SW-Kanalisation	2.202,63 €	3.415,26 €	2.202,63 €	0,00 €
1124	INV-1995-030680 SW_012103_Schulstraße	Triebischtal	SW-Kanalisation	1.802,16 €	2.794,31 €	1.802,16 €	0,00 €
1125	INV-1995-030685 SW_012105_Schulstraße	Triebischtal	SW-Kanalisation	2.202,63 €	3.415,26 €	2.202,63 €	0,00 €
1126	INV-1995-030688 SW_012107_Schulstraße	Triebischtal	SW-Kanalisation	3.203,83 €	4.967,65 €	3.203,83 €	0,00 €
1127	INV-1995-030692 SW_012109_Schulstraße	Triebischtal	SW-Kanalisation	2.002,39 €	3.104,78 €	2.002,39 €	0,00 €
1128	INV-1995-030723 SW_012139_Schulstraße	Triebischtal	SW-Kanalisation	2.202,63 €	3.415,26 €	2.202,63 €	0,00 €
1129	INV-1995-030727 SW_012141_Schulstraße	Triebischtal	SW-Kanalisation	2.202,63 €	3.415,26 €	2.202,63 €	0,00 €
1130	INV-1995-030733 SW_012157_Schulstraße	Triebischtal	SW-Kanalisation	2.202,63 €	3.415,26 €	2.202,63 €	0,00 €
1131	INV-1995-031157 SW_142085_Weitzschener Straße	Triebischtal	SW-Kanalisation	877,40 €	1.360,44 €	877,40 €	0,00 €
1132	INV-1995-031159 SW_142087_Weitzschener Straße	Triebischtal	SW-Kanalisation	877,40 €	1.360,44 €	877,40 €	0,00 €
1133	INV-1995-031162 SW_142089_Weitzschener Straße	Triebischtal	SW-Kanalisation	877,40 €	1.360,44 €	877,40 €	0,00 €
1134	INV-1995-031166 SW_142091_Weitzschener Straße	Triebischtal	SW-Kanalisation	877,40 €	1.360,44 €	877,40 €	0,00 €
1135	INV-1995-031399 SW_012045_Zur Bayerhöhe	Triebischtal	SW-Kanalisation	2.202,63 €	3.415,26 €	2.202,63 €	0,00 €
1136	INV-1995-031520 KS-012157-012161-Kirchweg	Triebischtal	SW-Kanalisation	33.866,22 €	52.510,76 €	33.866,22 €	0,00 €
1137	INV-1995-031523 KS-012159-012163-Kirchweg	Triebischtal	SW-Kanalisation	31.632,85 €	49.047,84 €	31.632,85 €	0,00 €
1138	INV-1995-031525 KS-012161-012-PW Burkhardsw-KW	Triebischtal	SW-Kanalisation	6.652,24 €	10.314,53 €	6.652,24 €	0,00 €
1139	INV-1995-031558 KS-012047-012049-Schulstraße	Triebischtal	SW-Kanalisation	10.538,43 €	16.340,21 €	10.538,43 €	0,00 €
1140	INV-1995-031561 KS-012049-012051-Schulstraße	Triebischtal	SW-Kanalisation	8.748,32 €	13.564,58 €	8.748,32 €	0,00 €
1141	INV-1995-031564 KS-012051-012139-Schulstraße	Triebischtal	SW-Kanalisation	26.562,65 €	41.186,32 €	26.562,65 €	0,00 €
1142	INV-1995-031566 KS-012077-012079-Schulstraße	Triebischtal	SW-Kanalisation	11.081,74 €	17.182,63 €	11.081,74 €	0,00 €
1143	INV-1995-031570 KS-012079-012081-Schulstraße	Triebischtal	SW-Kanalisation	18.891,37 €	29.291,73 €	18.891,37 €	0,00 €
1144	INV-1995-031572 KS-012081-012083-Schulstraße	Triebischtal	SW-Kanalisation	12.461,04 €	19.321,28 €	12.461,04 €	0,00 €
1145	INV-1995-031576 KS-012083-012085-Schulstraße	Triebischtal	SW-Kanalisation	21.224,26 €	32.908,96 €	21.224,26 €	0,00 €
1146	INV-1995-031578 KS-012085-012095-Schulstraße	Triebischtal	SW-Kanalisation	27.521,03 €	42.672,32 €	27.521,03 €	0,00 €
1147	INV-1995-031579 KS-012087-012095-Schulstraße	Triebischtal	SW-Kanalisation	22.143,79 €	34.334,72 €	22.143,79 €	0,00 €
1148	INV-1995-031581 KS-012089-012157-Schulstraße	Triebischtal	SW-Kanalisation	24.535,65 €	38.043,39 €	24.535,65 €	0,00 €
1149	INV-1995-031583 KS-012091-012081-Schulstraße	Triebischtal	SW-Kanalisation	4.375,76 €	6.784,77 €	4.375,76 €	0,00 €
1150	INV-1995-031585 KS-012093-012091-Schulstraße	Triebischtal	SW-Kanalisation	7.670,78 €	11.893,81 €	7.670,78 €	0,00 €
1151	INV-1995-031587 KS-012095-012091-Schulstraße	Triebischtal	SW-Kanalisation	14.429,41 €	22.373,31 €	14.429,41 €	0,00 €
1152	INV-1995-031590 KS-012097--Schulstraße	Triebischtal	SW-Kanalisation	1.143,03 €	1.772,31 €	1.143,03 €	0,00 €
1153	INV-1995-031591 KS-012099-012083-Schulstraße	Triebischtal	SW-Kanalisation	10.271,55 €	15.926,40 €	10.271,55 €	0,00 €
1154	INV-1995-031594 KS-012101--Schulstraße	Triebischtal	SW-Kanalisation	609,83 €	945,56 €	609,83 €	0,00 €
1155	INV-1995-031595 KS-012103-012099-Schulstraße	Triebischtal	SW-Kanalisation	8.413,10 €	13.044,81 €	8.413,10 €	0,00 €
1156	INV-1995-031598 KS-012105-012103-Schulstraße	Triebischtal	SW-Kanalisation	20.217,46 €	31.347,88 €	20.217,46 €	0,00 €
1157	INV-1995-031599 KS-012107-012105-Schulstraße	Triebischtal	SW-Kanalisation	10.321,95 €	16.004,55 €	10.321,95 €	0,00 €
1158	INV-1995-031601 KS-012109-012089-Schulstraße	Triebischtal	SW-Kanalisation	17.146,40 €	26.586,09 €	17.146,40 €	0,00 €
1159	INV-1995-031604 KS-012139-012141-Schulstraße	Triebischtal	SW-Kanalisation	29.518,67 €	45.769,73 €	29.518,67 €	0,00 €
1160	INV-1995-031606 KS-012141-012077-Schulstraße	Triebischtal	SW-Kanalisation	5.764,10 €	8.937,44 €	5.764,10 €	0,00 €
1161	INV-1995-031608 KS-012155-012159-Schulstraße	Triebischtal	SW-Kanalisation	24.556,50 €	38.075,71 €	24.556,50 €	0,00 €

Anlage 1: Betriebsnotwendiges Anlagevermögen

Nr.	Bezeichnung	Entsorgungsgebiet	Verteilungsschlüssel	Anschaffungs- und Herstellkosten	Aktivierungsdatum	Baupreisindizes		Eigenanteil Anschaffungs- und Herstellkosten		
						Indexgruppe	Preisindex im Baujahr aktueller Preisindex			
1162	INV-1995-031740	KS-012045-012047-Zur Bayerhöhe	Triebischtal	SW-Kanalisation	8.919,14 €	01.01.1995	Ortskanäle	84,1	130,4	8.919,14 €
1163	INV-1995-032878	KS-142075-142035-Alter Viehweg	Triebischtal	SW-Kanalisation	2.676,97 €	01.06.1995	Ortskanäle	84,1	130,4	2.676,97 €
1164	INV-1995-032880	KS-142077-141081-Alter Viehweg	Triebischtal	SW-Kanalisation	6.118,65 €	01.06.1995	Ortskanäle	84,1	130,4	6.118,65 €
1165	INV-1995-032882	KS-142079-142077-Alter Viehweg	Triebischtal	SW-Kanalisation	4.844,76 €	01.06.1995	Ortskanäle	84,1	130,4	4.844,76 €
1166	INV-1995-032884	KS-142081-142079-Alter Viehweg	Triebischtal	SW-Kanalisation	4.330,84 €	01.06.1995	Ortskanäle	84,1	130,4	4.330,84 €
1167	INV-1995-032886	KS-142083-142081-Alter Viehweg	Triebischtal	SW-Kanalisation	8.783,85 €	01.06.1995	Ortskanäle	84,1	130,4	8.783,85 €
1168	INV-1995-032888	KS-142095-142083-Alter Viehweg	Triebischtal	SW-Kanalisation	3.071,65 €	01.06.1995	Ortskanäle	84,1	130,4	3.071,65 €
1169	INV-1995-032964	KS-142001-142003-Burk	Triebischtal	SW-Kanalisation	8.139,24 €	01.06.1995	Ortskanäle	84,1	130,4	8.139,24 €
1170	INV-1995-032966	KS-142003-142005-Burk	Triebischtal	SW-Kanalisation	6.032,37 €	01.06.1995	Ortskanäle	84,1	130,4	6.032,37 €
1171	INV-1995-032968	KS-142005-142007-Burk	Triebischtal	SW-Kanalisation	3.574,19 €	01.06.1995	Ortskanäle	84,1	130,4	3.574,19 €
1172	INV-1995-032970	KS-142007-142009-Burk	Triebischtal	SW-Kanalisation	7.924,79 €	01.06.1995	Ortskanäle	84,1	130,4	7.924,79 €
1173	INV-1995-032972	KS-142009-142011-Burk	Triebischtal	SW-Kanalisation	4.195,77 €	01.06.1995	Ortskanäle	84,1	130,4	4.195,77 €
1174	INV-1995-032974	KS-142011-142013-Burk	Triebischtal	SW-Kanalisation	3.004,84 €	01.06.1995	Ortskanäle	84,1	130,4	3.004,84 €
1175	INV-1995-032976	KS-142013-142015-Burk	Triebischtal	SW-Kanalisation	5.883,38 €	01.06.1995	Ortskanäle	84,1	130,4	5.883,38 €
1176	INV-1995-032978	KS-142015-142017-Burk	Triebischtal	SW-Kanalisation	7.205,02 €	01.06.1995	Ortskanäle	84,1	130,4	7.205,02 €
1177	INV-1995-032980	KS-142017-142019-Burk	Triebischtal	SW-Kanalisation	6.958,36 €	01.06.1995	Ortskanäle	84,1	130,4	6.958,36 €
1178	INV-1995-032982	KS-142019-142021-Burk	Triebischtal	SW-Kanalisation	10.788,06 €	01.06.1995	Ortskanäle	84,1	130,4	10.788,06 €
1179	INV-1995-032984	KS-142021-142023-Burk	Triebischtal	SW-Kanalisation	7.224,55 €	01.06.1995	Ortskanäle	84,1	130,4	7.224,55 €
1180	INV-1995-032986	KS-142023-142025-Burk	Triebischtal	SW-Kanalisation	5.630,81 €	01.06.1995	Ortskanäle	84,1	130,4	5.630,81 €
1181	INV-1995-032988	KS-142025-142027-Burk	Triebischtal	SW-Kanalisation	6.828,46 €	01.06.1995	Ortskanäle	84,1	130,4	6.828,46 €
1182	INV-1995-032990	KS-142027-142029-Burk	Triebischtal	SW-Kanalisation	7.830,92 €	01.06.1995	Ortskanäle	84,1	130,4	7.830,92 €
1183	INV-1995-032992	KS-142029-142031-Burk	Triebischtal	SW-Kanalisation	5.525,09 €	01.06.1995	Ortskanäle	84,1	130,4	5.525,09 €
1184	INV-1995-032994	KS-142031-142033-Burk	Triebischtal	SW-Kanalisation	5.476,52 €	01.06.1995	Ortskanäle	84,1	130,4	5.476,52 €
1185	INV-1995-032996	KS-142033-142035-Burk	Triebischtal	SW-Kanalisation	7.478,35 €	01.06.1995	Ortskanäle	84,1	130,4	7.478,35 €
1186	INV-1995-032998	KS-142035-142037-Burk	Triebischtal	SW-Kanalisation	8.000,96 €	01.06.1995	Ortskanäle	84,1	130,4	8.000,96 €
1187	INV-1995-033000	KS-142037-142039-Burk	Triebischtal	SW-Kanalisation	8.450,72 €	01.06.1995	Ortskanäle	84,1	130,4	8.450,72 €
1188	INV-1995-033002	KS-142039-142041-Burk	Triebischtal	SW-Kanalisation	8.433,65 €	01.06.1995	Ortskanäle	84,1	130,4	8.433,65 €
1189	INV-1995-033004	KS-142041-142043-Burk	Triebischtal	SW-Kanalisation	9.005,49 €	01.06.1995	Ortskanäle	84,1	130,4	9.005,49 €
1190	INV-1995-033006	KS-142043-142045-Burk	Triebischtal	SW-Kanalisation	4.329,85 €	01.06.1995	Ortskanäle	84,1	130,4	4.329,85 €
1191	INV-1995-033008	KS-142045-142047-Burk	Triebischtal	SW-Kanalisation	7.695,71 €	01.06.1995	Ortskanäle	84,1	130,4	7.695,71 €
1192	INV-1995-033010	KS-142047-142049-Burk	Triebischtal	SW-Kanalisation	4.767,33 €	01.06.1995	Ortskanäle	84,1	130,4	4.767,33 €
1193	INV-1995-033012	KS-142049-142051-Burk	Triebischtal	SW-Kanalisation	4.734,14 €	01.06.1995	Ortskanäle	84,1	130,4	4.734,14 €
1194	INV-1995-033014	KS-142051-142053-Burk	Triebischtal	SW-Kanalisation	6.103,01 €	01.06.1995	Ortskanäle	84,1	130,4	6.103,01 €
1195	INV-1995-033016	KS-142053-142055-Burk	Triebischtal	SW-Kanalisation	7.556,73 €	01.06.1995	Ortskanäle	84,1	130,4	7.556,73 €
1196	INV-1995-033018	KS-142055-142057-Burk	Triebischtal	SW-Kanalisation	5.846,96 €	01.06.1995	Ortskanäle	84,1	130,4	5.846,96 €
1197	INV-1995-033020	KS-142057-142059-Burk	Triebischtal	SW-Kanalisation	5.662,50 €	01.06.1995	Ortskanäle	84,1	130,4	5.662,50 €
1198	INV-1995-033022	KS-142059-142061-Burk	Triebischtal	SW-Kanalisation	6.364,23 €	01.06.1995	Ortskanäle	84,1	130,4	6.364,23 €
1199	INV-1995-033024	KS-142061-142063-Burk	Triebischtal	SW-Kanalisation	4.156,06 €	01.06.1995	Ortskanäle	84,1	130,4	4.156,06 €
1200	INV-1995-033026	KS-142063-142065-Burk	Triebischtal	SW-Kanalisation	6.437,40 €	01.06.1995	Ortskanäle	84,1	130,4	6.437,40 €
1201	INV-1995-033028	KS-142065-142067-Burk	Triebischtal	SW-Kanalisation	7.104,61 €	01.06.1995	Ortskanäle	84,1	130,4	7.104,61 €
1202	INV-1995-033030	KS-142067-142069-Burk	Triebischtal	SW-Kanalisation	6.373,71 €	01.06.1995	Ortskanäle	84,1	130,4	6.373,71 €
1203	INV-1995-033032	KS-142069-142071-Burk	Triebischtal	SW-Kanalisation	7.793,78 €	01.06.1995	Ortskanäle	84,1	130,4	7.793,78 €
1204	INV-1995-033034	KS-142071-142073-Burk	Triebischtal	SW-Kanalisation	5.134,91 €	01.06.1995	Ortskanäle	84,1	130,4	5.134,91 €

Anlage 1: Betriebsnotwendiges Anlagevermögen

Nr.	Bezeichnung	Entsorgungsgebiet	Verteilungsschlüssel	Anteil Schmutzwasserentsorgung			
				Anschaffungs- und Herstellkosten	Wiederbeschaffungszeitwerte	Finanzbedarf im Zeitraum 1990 bis 2045	Finanzbedarf im Zeitraum 2022 bis 2045
1162	INV-1995-031740 KS-012045-012047-Zur Bayerhöhe	Triebischtal	SW-Kanalisation	8.919,14 €	13.829,44 €	8.919,14 €	0,00 €
1163	INV-1995-032878 KS-142075-142035-Alter Viehweg	Triebischtal	SW-Kanalisation	2.676,97 €	4.150,74 €	2.676,97 €	0,00 €
1164	INV-1995-032880 KS-142077-141081-Alter Viehweg	Triebischtal	SW-Kanalisation	6.118,65 €	9.487,18 €	6.118,65 €	0,00 €
1165	INV-1995-032882 KS-142079-142077-Alter Viehweg	Triebischtal	SW-Kanalisation	4.844,76 €	7.511,97 €	4.844,76 €	0,00 €
1166	INV-1995-032884 KS-142081-142079-Alter Viehweg	Triebischtal	SW-Kanalisation	4.330,84 €	6.715,12 €	4.330,84 €	0,00 €
1167	INV-1995-032886 KS-142083-142081-Alter Viehweg	Triebischtal	SW-Kanalisation	8.783,85 €	13.619,67 €	8.783,85 €	0,00 €
1168	INV-1995-032888 KS-142095-142083-Alter Viehweg	Triebischtal	SW-Kanalisation	3.071,65 €	4.762,70 €	3.071,65 €	0,00 €
1169	INV-1995-032964 KS-142001-142003-Burk	Triebischtal	SW-Kanalisation	8.139,24 €	12.620,18 €	8.139,24 €	0,00 €
1170	INV-1995-032966 KS-142003-142005-Burk	Triebischtal	SW-Kanalisation	6.032,37 €	9.353,40 €	6.032,37 €	0,00 €
1171	INV-1995-032968 KS-142005-142007-Burk	Triebischtal	SW-Kanalisation	3.574,19 €	5.541,91 €	3.574,19 €	0,00 €
1172	INV-1995-032970 KS-142007-142009-Burk	Triebischtal	SW-Kanalisation	7.924,79 €	12.287,66 €	7.924,79 €	0,00 €
1173	INV-1995-032972 KS-142009-142011-Burk	Triebischtal	SW-Kanalisation	4.195,77 €	6.505,69 €	4.195,77 €	0,00 €
1174	INV-1995-032974 KS-142011-142013-Burk	Triebischtal	SW-Kanalisation	3.004,84 €	4.659,11 €	3.004,84 €	0,00 €
1175	INV-1995-032976 KS-142013-142015-Burk	Triebischtal	SW-Kanalisation	5.883,38 €	9.122,39 €	5.883,38 €	0,00 €
1176	INV-1995-032978 KS-142015-142017-Burk	Triebischtal	SW-Kanalisation	7.205,02 €	11.171,64 €	7.205,02 €	0,00 €
1177	INV-1995-032980 KS-142017-142019-Burk	Triebischtal	SW-Kanalisation	6.958,36 €	10.789,18 €	6.958,36 €	0,00 €
1178	INV-1995-032982 KS-142019-142021-Burk	Triebischtal	SW-Kanalisation	10.788,06 €	16.727,27 €	10.788,06 €	0,00 €
1179	INV-1995-032984 KS-142021-142023-Burk	Triebischtal	SW-Kanalisation	7.224,55 €	11.201,92 €	7.224,55 €	0,00 €
1180	INV-1995-032986 KS-142023-142025-Burk	Triebischtal	SW-Kanalisation	5.630,81 €	8.730,77 €	5.630,81 €	0,00 €
1181	INV-1995-032988 KS-142025-142027-Burk	Triebischtal	SW-Kanalisation	6.828,46 €	10.587,77 €	6.828,46 €	0,00 €
1182	INV-1995-032990 KS-142027-142029-Burk	Triebischtal	SW-Kanalisation	7.830,92 €	12.142,12 €	7.830,92 €	0,00 €
1183	INV-1995-032992 KS-142029-142031-Burk	Triebischtal	SW-Kanalisation	5.525,09 €	8.566,85 €	5.525,09 €	0,00 €
1184	INV-1995-032994 KS-142031-142033-Burk	Triebischtal	SW-Kanalisation	5.476,52 €	8.491,54 €	5.476,52 €	0,00 €
1185	INV-1995-032996 KS-142033-142035-Burk	Triebischtal	SW-Kanalisation	7.478,35 €	11.595,44 €	7.478,35 €	0,00 €
1186	INV-1995-032998 KS-142035-142037-Burk	Triebischtal	SW-Kanalisation	8.000,96 €	12.405,77 €	8.000,96 €	0,00 €
1187	INV-1995-033000 KS-142037-142039-Burk	Triebischtal	SW-Kanalisation	8.450,72 €	13.103,14 €	8.450,72 €	0,00 €
1188	INV-1995-033002 KS-142039-142041-Burk	Triebischtal	SW-Kanalisation	8.433,65 €	13.076,67 €	8.433,65 €	0,00 €
1189	INV-1995-033004 KS-142041-142043-Burk	Triebischtal	SW-Kanalisation	9.005,49 €	13.963,33 €	9.005,49 €	0,00 €
1190	INV-1995-033006 KS-142043-142045-Burk	Triebischtal	SW-Kanalisation	4.329,85 €	6.713,58 €	4.329,85 €	0,00 €
1191	INV-1995-033008 KS-142045-142047-Burk	Triebischtal	SW-Kanalisation	7.695,71 €	11.932,47 €	7.695,71 €	0,00 €
1192	INV-1995-033010 KS-142047-142049-Burk	Triebischtal	SW-Kanalisation	4.767,33 €	7.391,91 €	4.767,33 €	0,00 €
1193	INV-1995-033012 KS-142049-142051-Burk	Triebischtal	SW-Kanalisation	4.734,14 €	7.340,45 €	4.734,14 €	0,00 €
1194	INV-1995-033014 KS-142051-142053-Burk	Triebischtal	SW-Kanalisation	6.103,01 €	9.462,93 €	6.103,01 €	0,00 €
1195	INV-1995-033016 KS-142053-142055-Burk	Triebischtal	SW-Kanalisation	7.556,73 €	11.716,97 €	7.556,73 €	0,00 €
1196	INV-1995-033018 KS-142055-142057-Burk	Triebischtal	SW-Kanalisation	5.846,96 €	9.065,92 €	5.846,96 €	0,00 €
1197	INV-1995-033020 KS-142057-142059-Burk	Triebischtal	SW-Kanalisation	5.662,50 €	8.779,90 €	5.662,50 €	0,00 €
1198	INV-1995-033022 KS-142059-142061-Burk	Triebischtal	SW-Kanalisation	6.364,23 €	9.867,96 €	6.364,23 €	0,00 €
1199	INV-1995-033024 KS-142061-142063-Burk	Triebischtal	SW-Kanalisation	4.156,06 €	6.444,12 €	4.156,06 €	0,00 €
1200	INV-1995-033026 KS-142063-142065-Burk	Triebischtal	SW-Kanalisation	6.437,40 €	9.981,41 €	6.437,40 €	0,00 €
1201	INV-1995-033028 KS-142065-142067-Burk	Triebischtal	SW-Kanalisation	7.104,61 €	11.015,95 €	7.104,61 €	0,00 €
1202	INV-1995-033030 KS-142067-142069-Burk	Triebischtal	SW-Kanalisation	6.373,71 €	9.882,66 €	6.373,71 €	0,00 €
1203	INV-1995-033032 KS-142069-142071-Burk	Triebischtal	SW-Kanalisation	7.793,78 €	12.084,53 €	7.793,78 €	0,00 €
1204	INV-1995-033034 KS-142071-142073-Burk	Triebischtal	SW-Kanalisation	5.134,91 €	7.961,86 €	5.134,91 €	0,00 €

Anlage 1: Betriebsnotwendiges Anlagevermögen

Nr.	Bezeichnung	Entsorgungsgebiet	Verteilungsschlüssel	Anschaffungs- und Herstellkosten	Aktivierungsdatum	Baupreisindizes			Eigenanteil Anschaffungs- und Herstellkosten	
						Indexgruppe	Preisindex im Baujahr	aktueller Preisindex		
1205	INV-1995-033036	KS-142073-142093-Burk	Triebischtal	SW-Kanalisation	6.391,78 €	01.06.1995	Ortskanäle	84,1	130,4	6.391,78 €
1206	INV-1995-033066	KS-142085-142035-Weis	Triebischtal	SW-Kanalisation	574,13 €	01.06.1995	Ortskanäle	84,1	130,4	574,13 €
1207	INV-1995-033068	KS-142087-142085-Weis	Triebischtal	SW-Kanalisation	7.564,79 €	01.06.1995	Ortskanäle	84,1	130,4	7.564,79 €
1208	INV-1995-033070	KS-142089-142087-Weis	Triebischtal	SW-Kanalisation	6.174,59 €	01.06.1995	Ortskanäle	84,1	130,4	6.174,59 €
1209	INV-1995-033072	KS-142091-142089-Weis	Triebischtal	SW-Kanalisation	6.885,73 €	01.06.1995	Ortskanäle	84,1	130,4	6.885,73 €
1210	INV-1995-033772	KS-192_Au-192041-Am Steinberg	Triebischtal	SW-Kanalisation	7.014,54 €	01.01.1995	Ortskanäle	84,1	130,4	7.014,54 €
1211	INV-1995-033774	KS-192001-192003-Am Steinberg	Triebischtal	SW-Kanalisation	1.207,60 €	01.01.1995	Ortskanäle	84,1	130,4	1.207,60 €
1212	INV-1995-033776	KS-192003-192005-Am Steinberg	Triebischtal	SW-Kanalisation	1.030,73 €	01.01.1995	Ortskanäle	84,1	130,4	1.030,73 €
1213	INV-1995-033778	KS-192005-192007-Am Steinberg	Triebischtal	SW-Kanalisation	9.237,12 €	01.01.1995	Ortskanäle	84,1	130,4	9.237,12 €
1214	INV-1995-033780	KS-192007-192009-Am Steinberg	Triebischtal	SW-Kanalisation	2.152,56 €	01.01.1995	Ortskanäle	84,1	130,4	2.152,56 €
1215	INV-1995-033782	KS-192009-192011-Am Steinberg	Triebischtal	SW-Kanalisation	2.121,49 €	01.01.1995	Ortskanäle	84,1	130,4	2.121,49 €
1216	INV-1995-033784	KS-192011-192013-Am Steinberg	Triebischtal	SW-Kanalisation	7.133,68 €	01.01.1995	Ortskanäle	84,1	130,4	7.133,68 €
1217	INV-1995-033786	KS-192013-192015-Am Steinberg	Triebischtal	SW-Kanalisation	1.252,94 €	01.01.1995	Ortskanäle	84,1	130,4	1.252,94 €
1218	INV-1995-033788	KS-192015-192017-Am Steinberg	Triebischtal	SW-Kanalisation	1.231,95 €	01.01.1995	Ortskanäle	84,1	130,4	1.231,95 €
1219	INV-1995-033790	KS-192017-192019-Am Steinberg	Triebischtal	SW-Kanalisation	3.281,52 €	01.01.1995	Ortskanäle	84,1	130,4	3.281,52 €
1220	INV-1995-033792	KS-192019-192039-Am Steinberg	Triebischtal	SW-Kanalisation	7.087,78 €	01.01.1995	Ortskanäle	84,1	130,4	7.087,78 €
1221	INV-1995-033794	KS-192021-192019-Am Steinberg	Triebischtal	SW-Kanalisation	2.807,99 €	01.01.1995	Ortskanäle	84,1	130,4	2.807,99 €
1222	INV-1995-033796	KS-192023-192021-Am Steinberg	Triebischtal	SW-Kanalisation	1.462,42 €	01.01.1995	Ortskanäle	84,1	130,4	1.462,42 €
1223	INV-1995-033798	KS-192025-192023-Am Steinberg	Triebischtal	SW-Kanalisation	1.441,43 €	01.01.1995	Ortskanäle	84,1	130,4	1.441,43 €
1224	INV-1995-033800	KS-192027-192025-Am Steinberg	Triebischtal	SW-Kanalisation	6.123,94 €	01.01.1995	Ortskanäle	84,1	130,4	6.123,94 €
1225	INV-1995-033802	KS-192029-192027-Am Steinberg	Triebischtal	SW-Kanalisation	1.432,75 €	01.01.1995	Ortskanäle	84,1	130,4	1.432,75 €
1226	INV-1995-033804	KS-192031-192029-Am Steinberg	Triebischtal	SW-Kanalisation	8.389,00 €	01.01.1995	Ortskanäle	84,1	130,4	8.389,00 €
1227	INV-1995-033806	KS-192033-192031-Am Steinberg	Triebischtal	SW-Kanalisation	2.323,97 €	01.01.1995	Ortskanäle	84,1	130,4	2.323,97 €
1228	INV-1995-033808	KS-192035-192033-Am Steinberg	Triebischtal	SW-Kanalisation	2.554,69 €	01.01.1995	Ortskanäle	84,1	130,4	2.554,69 €
1229	INV-1995-033810	KS-192037-192035-Am Steinberg	Triebischtal	SW-Kanalisation	1.536,50 €	01.01.1995	Ortskanäle	84,1	130,4	1.536,50 €
1230	INV-1995-033812	KS-192039-192041-Am Steinberg	Triebischtal	SW-Kanalisation	2.492,73 €	01.01.1995	Ortskanäle	84,1	130,4	2.492,73 €
1231	INV-1995-033814	KS-192041-192043-Am Steinberg	Triebischtal	SW-Kanalisation	1.340,40 €	01.01.1995	Ortskanäle	84,1	130,4	1.340,40 €
1232	INV-1995-033816	KS-192043-192045-Am Steinberg	Triebischtal	SW-Kanalisation	2.737,05 €	01.01.1995	Ortskanäle	84,1	130,4	2.737,05 €
1233	INV-1995-033818	KS-192045-192047-Am Steinberg	Triebischtal	SW-Kanalisation	3.571,04 €	01.01.1995	Ortskanäle	84,1	130,4	3.571,04 €
1234	INV-1996-030857	SW_062011_Talstraße_Miltitz	Triebischtal	SW-Kanalisation	625,41 €	01.01.1996	Ortskanäle	82,7	130,4	625,41 €
1235	INV-1996-030880	SW_DS-062023_Talstraße_Miltitz	Triebischtal	SW-Kanalisation	1.350,85 €	01.10.1996	Ortskanäle	82,7	130,4	1.350,85 €
1236	INV-1996-030883	SW_DS-062025_Talstraße_Miltitz	Triebischtal	SW-Kanalisation	1.449,70 €	01.10.1996	Ortskanäle	82,7	130,4	1.449,70 €
1237	INV-1996-030887	SW_062027_Talstraße_Miltitz	Triebischtal	SW-Kanalisation	1.581,53 €	01.10.1996	Ortskanäle	82,7	130,4	1.581,53 €
1238	INV-1996-030890	SW_062029_Talstraße_Miltitz	Triebischtal	SW-Kanalisation	1.334,41 €	01.10.1996	Ortskanäle	82,7	130,4	1.334,41 €
1239	INV-1996-030892	SW_062031_Talstraße_Miltitz	Triebischtal	SW-Kanalisation	1.087,30 €	01.10.1996	Ortskanäle	82,7	130,4	1.087,30 €
1240	INV-1996-030896	SW_112001_Talstraße_Roitzschen	Triebischtal	SW-Kanalisation	1.087,30 €	01.10.1996	Ortskanäle	82,7	130,4	1.087,30 €
1241	INV-1996-030898	SW_112003_Talstraße_Roitzschen	Triebischtal	SW-Kanalisation	1.087,30 €	01.10.1996	Ortskanäle	82,7	130,4	1.087,30 €
1242	INV-1996-030901	SW_112005_Talstraße_Roitzschen	Triebischtal	SW-Kanalisation	1.087,30 €	01.10.1996	Ortskanäle	82,7	130,4	1.087,30 €
1243	INV-1996-030904	SW_112007_Talstraße_Roitzschen	Triebischtal	SW-Kanalisation	1.087,30 €	01.10.1996	Ortskanäle	82,7	130,4	1.087,30 €
1244	INV-1996-030907	SW_112009_Talstraße_Roitzschen	Triebischtal	SW-Kanalisation	1.087,30 €	01.10.1996	Ortskanäle	82,7	130,4	1.087,30 €
1245	INV-1996-030910	SW_112011_Talstraße_Roitzschen	Triebischtal	SW-Kanalisation	1.087,30 €	01.10.1996	Ortskanäle	82,7	130,4	1.087,30 €
1246	INV-1996-030920	SW_112013_Talstraße_Roitzschen	Triebischtal	SW-Kanalisation	1.087,30 €	01.10.1996	Ortskanäle	82,7	130,4	1.087,30 €
1247	INV-1996-030923	SW_112015_Talstraße_Roitzschen	Triebischtal	SW-Kanalisation	1.087,30 €	01.10.1996	Ortskanäle	82,7	130,4	1.087,30 €

Anlage 1: Betriebsnotwendiges Anlagevermögen

Nr.	Bezeichnung	Entsorgungsgebiet	Verteilungsschlüssel	Anteil Schmutzwasserentsorgung				
				Anschaffungs- und Herstellkosten	Wiederbeschaffungszeitwerte	Finanzbedarf im Zeitraum 1990 bis 2045	Finanzbedarf im Zeitraum 2022 bis 2045	
1205	INV-1995-033036	KS-142073-142093-Burk	Triebischtal	SW-Kanalisation	6.391,78 €	9.910,68 €	6.391,78 €	0,00 €
1206	INV-1995-033066	KS-142085-142035-WeiS	Triebischtal	SW-Kanalisation	574,13 €	890,21 €	574,13 €	0,00 €
1207	INV-1995-033068	KS-142087-142085-WeiS	Triebischtal	SW-Kanalisation	7.564,79 €	11.729,47 €	7.564,79 €	0,00 €
1208	INV-1995-033070	KS-142089-142087-WeiS	Triebischtal	SW-Kanalisation	6.174,59 €	9.573,92 €	6.174,59 €	0,00 €
1209	INV-1995-033072	KS-142091-142089-WeiS	Triebischtal	SW-Kanalisation	6.885,73 €	10.676,57 €	6.885,73 €	0,00 €
1210	INV-1995-033772	KS-192_Au-192041-Am Steinberg	Triebischtal	SW-Kanalisation	7.014,54 €	10.876,29 €	7.014,54 €	0,00 €
1211	INV-1995-033774	KS-192001-192003-Am Steinberg	Triebischtal	SW-Kanalisation	1.207,60 €	1.872,43 €	1.207,60 €	0,00 €
1212	INV-1995-033776	KS-192003-192005-Am Steinberg	Triebischtal	SW-Kanalisation	1.030,73 €	1.598,18 €	1.030,73 €	0,00 €
1213	INV-1995-033778	KS-192005-192007-Am Steinberg	Triebischtal	SW-Kanalisation	9.237,12 €	14.322,48 €	9.237,12 €	0,00 €
1214	INV-1995-033780	KS-192007-192009-Am Steinberg	Triebischtal	SW-Kanalisation	2.152,56 €	3.337,62 €	2.152,56 €	0,00 €
1215	INV-1995-033782	KS-192009-192011-Am Steinberg	Triebischtal	SW-Kanalisation	2.121,49 €	3.289,44 €	2.121,49 €	0,00 €
1216	INV-1995-033784	KS-192011-192013-Am Steinberg	Triebischtal	SW-Kanalisation	7.133,68 €	11.061,02 €	7.133,68 €	0,00 €
1217	INV-1995-033786	KS-192013-192015-Am Steinberg	Triebischtal	SW-Kanalisation	1.252,94 €	1.942,73 €	1.252,94 €	0,00 €
1218	INV-1995-033788	KS-192015-192017-Am Steinberg	Triebischtal	SW-Kanalisation	1.231,95 €	1.910,18 €	1.231,95 €	0,00 €
1219	INV-1995-033790	KS-192017-192019-Am Steinberg	Triebischtal	SW-Kanalisation	3.281,52 €	5.088,11 €	3.281,52 €	0,00 €
1220	INV-1995-033792	KS-192019-192039-Am Steinberg	Triebischtal	SW-Kanalisation	7.087,78 €	10.989,85 €	7.087,78 €	0,00 €
1221	INV-1995-033794	KS-192021-192019-Am Steinberg	Triebischtal	SW-Kanalisation	2.807,99 €	4.353,89 €	2.807,99 €	0,00 €
1222	INV-1995-033796	KS-192023-192021-Am Steinberg	Triebischtal	SW-Kanalisation	1.462,42 €	2.267,53 €	1.462,42 €	0,00 €
1223	INV-1995-033798	KS-192025-192023-Am Steinberg	Triebischtal	SW-Kanalisation	1.441,43 €	2.234,99 €	1.441,43 €	0,00 €
1224	INV-1995-033800	KS-192027-192025-Am Steinberg	Triebischtal	SW-Kanalisation	6.123,94 €	9.495,38 €	6.123,94 €	0,00 €
1225	INV-1995-033802	KS-192029-192027-Am Steinberg	Triebischtal	SW-Kanalisation	1.432,75 €	2.221,53 €	1.432,75 €	0,00 €
1226	INV-1995-033804	KS-192031-192029-Am Steinberg	Triebischtal	SW-Kanalisation	8.389,00 €	13.007,44 €	8.389,00 €	0,00 €
1227	INV-1995-033806	KS-192033-192031-Am Steinberg	Triebischtal	SW-Kanalisation	2.323,97 €	3.603,40 €	2.323,97 €	0,00 €
1228	INV-1995-033808	KS-192035-192033-Am Steinberg	Triebischtal	SW-Kanalisation	2.554,69 €	3.961,14 €	2.554,69 €	0,00 €
1229	INV-1995-033810	KS-192037-192035-Am Steinberg	Triebischtal	SW-Kanalisation	1.536,50 €	2.382,40 €	1.536,50 €	0,00 €
1230	INV-1995-033812	KS-192039-192041-Am Steinberg	Triebischtal	SW-Kanalisation	2.492,73 €	3.865,07 €	2.492,73 €	0,00 €
1231	INV-1995-033814	KS-192041-192043-Am Steinberg	Triebischtal	SW-Kanalisation	1.340,40 €	2.078,34 €	1.340,40 €	0,00 €
1232	INV-1995-033816	KS-192043-192045-Am Steinberg	Triebischtal	SW-Kanalisation	2.737,05 €	4.243,89 €	2.737,05 €	0,00 €
1233	INV-1995-033818	KS-192045-192047-Am Steinberg	Triebischtal	SW-Kanalisation	3.571,04 €	5.537,02 €	3.571,04 €	0,00 €
1234	INV-1996-030857	SW_062011_Talstraße_Miltitz	Triebischtal	SW-Kanalisation	625,41 €	986,14 €	625,41 €	0,00 €
1235	INV-1996-030880	SW_DS-062023_Talstraße_Miltitz	Triebischtal	SW-Kanalisation	1.350,85 €	2.130,00 €	1.350,85 €	0,00 €
1236	INV-1996-030883	SW_DS-062025_Talstraße_Miltitz	Triebischtal	SW-Kanalisation	1.449,70 €	2.285,86 €	1.449,70 €	0,00 €
1237	INV-1996-030887	SW_062027_Talstraße_Miltitz	Triebischtal	SW-Kanalisation	1.581,53 €	2.493,73 €	1.581,53 €	0,00 €
1238	INV-1996-030890	SW_062029_Talstraße_Miltitz	Triebischtal	SW-Kanalisation	1.334,41 €	2.104,08 €	1.334,41 €	0,00 €
1239	INV-1996-030892	SW_062031_Talstraße_Miltitz	Triebischtal	SW-Kanalisation	1.087,30 €	1.714,44 €	1.087,30 €	0,00 €
1240	INV-1996-030896	SW_112001_Talstraße_Roitzschen	Triebischtal	SW-Kanalisation	1.087,30 €	1.714,44 €	1.087,30 €	0,00 €
1241	INV-1996-030898	SW_112003_Talstraße_Roitzschen	Triebischtal	SW-Kanalisation	1.087,30 €	1.714,44 €	1.087,30 €	0,00 €
1242	INV-1996-030901	SW_112005_Talstraße_Roitzschen	Triebischtal	SW-Kanalisation	1.087,30 €	1.714,44 €	1.087,30 €	0,00 €
1243	INV-1996-030904	SW_112007_Talstraße_Roitzschen	Triebischtal	SW-Kanalisation	1.087,30 €	1.714,44 €	1.087,30 €	0,00 €
1244	INV-1996-030907	SW_112009_Talstraße_Roitzschen	Triebischtal	SW-Kanalisation	1.087,30 €	1.714,44 €	1.087,30 €	0,00 €
1245	INV-1996-030910	SW_112011_Talstraße_Roitzschen	Triebischtal	SW-Kanalisation	1.087,30 €	1.714,44 €	1.087,30 €	0,00 €
1246	INV-1996-030920	SW_112013_Talstraße_Roitzschen	Triebischtal	SW-Kanalisation	1.087,30 €	1.714,44 €	1.087,30 €	0,00 €
1247	INV-1996-030923	SW_112015_Talstraße_Roitzschen	Triebischtal	SW-Kanalisation	1.087,30 €	1.714,44 €	1.087,30 €	0,00 €

Anlage 1: Betriebsnotwendiges Anlagevermögen

Nr.	Bezeichnung	Entsorgungsgebiet	Verteilungsschlüssel	Anschaffungs- und Herstellkosten	Aktivierungsdatum	Baupreisindizes			Eigenanteil Anschaffungs- und Herstellkosten	
						Indexgruppe	Preisindex im Baujahr	aktueller Preisindex		
1248	INV-1996-030925	SW_112017_Talstraße_Roitzschen	Triebischtal	SW-Kanalisation	1.087,30 €	01.10.1996	Ortskanäle	82,7	130,4	1.087,30 €
1249	INV-1996-030929	SW_112019_Talstraße_Roitzschen	Triebischtal	SW-Kanalisation	1.334,41 €	01.10.1996	Ortskanäle	82,7	130,4	1.334,41 €
1250	INV-1996-030931	SW_112021_Talstraße_Roitzschen	Triebischtal	SW-Kanalisation	1.334,41 €	01.10.1996	Ortskanäle	82,7	130,4	1.334,41 €
1251	INV-1996-030935	SW_112023_Talstraße_Roitzschen	Triebischtal	SW-Kanalisation	889,61 €	01.10.1996	Ortskanäle	82,7	130,4	889,61 €
1252	INV-1996-030988	SW_062277_Talstraße_Miltitz	Triebischtal	SW-Kanalisation	1.087,30 €	01.10.1996	Ortskanäle	82,7	130,4	1.087,30 €
1253	INV-1996-032294	DS-062-PW1-Hau-062023-Hauptstr	Triebischtal	SW-Kanalisation	33.043,64 €	01.10.1996	Ortskanäle	82,7	130,4	33.043,64 €
1254	INV-1996-032336	KS-062111-062105-Lind	Triebischtal	SW-Kanalisation	1.737,16 €	01.08.1996	Ortskanäle	82,7	130,4	1.737,16 €
1255	INV-1996-032337	KS-062113-062111-Lind	Triebischtal	SW-Kanalisation	5.025,88 €	01.08.1996	Ortskanäle	82,7	130,4	5.025,88 €
1256	INV-1996-032338	KS-062115-062113-Lind	Triebischtal	SW-Kanalisation	6.689,51 €	01.08.1996	Ortskanäle	82,7	130,4	6.689,51 €
1257	INV-1996-032339	KS-062117-062115-Lind	Triebischtal	SW-Kanalisation	9.053,06 €	01.08.1996	Ortskanäle	82,7	130,4	9.053,06 €
1258	INV-1996-032340	KS-062119-062117-Lind	Triebischtal	SW-Kanalisation	13.809,22 €	01.08.1996	Ortskanäle	82,7	130,4	13.809,22 €
1259	INV-1996-032341	KS-062121-062119-Lind	Triebischtal	SW-Kanalisation	15.352,07 €	01.08.1996	Ortskanäle	82,7	130,4	15.352,07 €
1260	INV-1996-032342	KS-062123-062121-Lind	Triebischtal	SW-Kanalisation	11.102,32 €	01.08.1996	Ortskanäle	82,7	130,4	11.102,32 €
1261	INV-1996-032343	KS-062125-062119-Lind	Triebischtal	SW-Kanalisation	7.227,72 €	01.08.1996	Ortskanäle	82,7	130,4	7.227,72 €
1262	INV-1996-032344	KS-062127-062121-Lind	Triebischtal	SW-Kanalisation	7.643,03 €	01.08.1996	Ortskanäle	82,7	130,4	7.643,03 €
1263	INV-1996-032345	KS-062187-062201-Luga	Triebischtal	SW-Kanalisation	10.060,73 €	01.08.1996	Ortskanäle	82,7	130,4	10.060,73 €
1264	INV-1996-032346	KS-062201-062203-Luga	Triebischtal	SW-Kanalisation	14.037,80 €	01.08.1996	Ortskanäle	82,7	130,4	14.037,80 €
1265	INV-1996-032347	KS-062203-062205-Luga	Triebischtal	SW-Kanalisation	11.182,16 €	01.08.1996	Ortskanäle	82,7	130,4	11.182,16 €
1266	INV-1996-032348	KS-062205-062207-Luga	Triebischtal	SW-Kanalisation	13.670,38 €	01.08.1996	Ortskanäle	82,7	130,4	13.670,38 €
1267	INV-1996-032349	KS-062207-062209-Luga	Triebischtal	SW-Kanalisation	1.417,12 €	01.08.1996	Ortskanäle	82,7	130,4	1.417,12 €
1268	INV-1996-032368	KS-062011-062009-Talstraße	Triebischtal	SW-Kanalisation	2.550,13 €	01.01.1996	Ortskanäle	82,7	130,4	2.550,13 €
1269	INV-1996-032374	DS-062023-062025-Talstraße	Triebischtal	SW-Kanalisation	24.460,49 €	01.10.1996	Ortskanäle	82,7	130,4	24.460,49 €
1270	INV-1996-032375	DS-062025-062027-Talstraße	Triebischtal	SW-Kanalisation	104.615,88 €	01.10.1996	Ortskanäle	82,7	130,4	104.615,88 €
1271	INV-1996-032376	KS-062027-062029-Talstraße	Triebischtal	SW-Kanalisation	9.231,51 €	01.10.1996	Ortskanäle	82,7	130,4	9.231,51 €
1272	INV-1996-032377	KS-062029-062031-Talstraße	Triebischtal	SW-Kanalisation	10.840,94 €	01.10.1996	Ortskanäle	82,7	130,4	10.840,94 €
1273	INV-1996-032378	KS-062031-112001-Talstraße	Triebischtal	SW-Kanalisation	7.831,93 €	01.10.1996	Ortskanäle	82,7	130,4	7.831,93 €
1274	INV-1996-032381	KS-112001-112003-Talstraße	Triebischtal	SW-Kanalisation	9.086,85 €	01.10.1996	Ortskanäle	82,7	130,4	9.086,85 €
1275	INV-1996-032382	KS-112003-112005-Talstraße	Triebischtal	SW-Kanalisation	7.690,73 €	01.10.1996	Ortskanäle	82,7	130,4	7.690,73 €
1276	INV-1996-032383	KS-112005-112007-Talstraße	Triebischtal	SW-Kanalisation	7.221,31 €	01.10.1996	Ortskanäle	82,7	130,4	7.221,31 €
1277	INV-1996-032384	KS-112007-112009-Talstraße	Triebischtal	SW-Kanalisation	10.072,70 €	01.10.1996	Ortskanäle	82,7	130,4	10.072,70 €
1278	INV-1996-032385	KS-112013-112015-Talstraße	Triebischtal	SW-Kanalisation	11.958,03 €	01.10.1996	Ortskanäle	82,7	130,4	11.958,03 €
1279	INV-1996-032386	KS-112015-112017-Talstraße	Triebischtal	SW-Kanalisation	4.932,95 €	01.10.1996	Ortskanäle	82,7	130,4	4.932,95 €
1280	INV-1996-032387	KS-112017-112019-Talstraße	Triebischtal	SW-Kanalisation	12.335,99 €	01.10.1996	Ortskanäle	82,7	130,4	12.335,99 €
1281	INV-1996-032388	KS-112019-112021-Talstraße	Triebischtal	SW-Kanalisation	3.983,94 €	01.10.1996	Ortskanäle	82,7	130,4	3.983,94 €
1282	INV-1996-032389	KS-112021-112023-Talstraße	Triebischtal	SW-Kanalisation	6.262,20 €	01.10.1996	Ortskanäle	82,7	130,4	6.262,20 €
1283	INV-1996-032613	KS-112009-112011-Talstraße	Triebischtal	SW-Kanalisation	10.461,24 €	01.10.1996	Ortskanäle	82,7	130,4	10.461,24 €
1284	INV-1996-032614	KS-112011-112013-Talstraße	Triebischtal	SW-Kanalisation	4.406,54 €	01.10.1996	Ortskanäle	82,7	130,4	4.406,54 €
1285	INV-1996-032615	KS-112023-11-PW2-Tals-Tal	Triebischtal	SW-Kanalisation	4.177,61 €	01.10.1996	Ortskanäle	82,7	130,4	4.177,61 €
1286	INV-1997-028750	SW_062173_Bahngäßchen_Miltitz	Triebischtal	SW-Kanalisation	682,18 €	01.01.1997	Ortskanäle	81,2	130,4	682,18 €
1287	INV-1997-029461	SW_062251_Hauptstraße_Miltitz	Triebischtal	SW-Kanalisation	766,41 €	01.05.1997	Ortskanäle	81,2	130,4	766,41 €
1288	INV-1997-029462	SW_062253_Hauptstraße_Miltitz	Triebischtal	SW-Kanalisation	766,41 €	01.05.1997	Ortskanäle	81,2	130,4	766,41 €
1289	INV-1997-029467	SW_062255_Hauptstraße_Miltitz	Triebischtal	SW-Kanalisation	766,41 €	01.05.1997	Ortskanäle	81,2	130,4	766,41 €
1290	INV-1997-029471	SW_062257_Hauptstraße_Miltitz	Triebischtal	SW-Kanalisation	766,41 €	01.05.1997	Ortskanäle	81,2	130,4	766,41 €

Anlage 1: Betriebsnotwendiges Anlagevermögen

Nr.	Bezeichnung	Entsorgungsgebiet	Verteilungsschlüssel	Anteil Schmutzwasserentsorgung			
				Anschaffungs- und Herstellkosten	Wiederbeschaffungszeitwerte	Finanzbedarf im Zeitraum 1990 bis 2045	Finanzbedarf im Zeitraum 2022 bis 2045
1248	INV-1996-030925 SW_112017_Talstraße_Roitzschen	Triebischtal	SW-Kanalisation	1.087,30 €	1.714,44 €	1.087,30 €	0,00 €
1249	INV-1996-030929 SW_112019_Talstraße_Roitzschen	Triebischtal	SW-Kanalisation	1.334,41 €	2.104,08 €	1.334,41 €	0,00 €
1250	INV-1996-030931 SW_112021_Talstraße_Roitzschen	Triebischtal	SW-Kanalisation	1.334,41 €	2.104,08 €	1.334,41 €	0,00 €
1251	INV-1996-030935 SW_112023_Talstraße_Roitzschen	Triebischtal	SW-Kanalisation	889,61 €	1.402,72 €	889,61 €	0,00 €
1252	INV-1996-030988 SW_062277_Talstraße_Miltitz	Triebischtal	SW-Kanalisation	1.087,30 €	1.714,44 €	1.087,30 €	0,00 €
1253	INV-1996-032294 DS-062-PW1-Hau-062023-Hauptstr	Triebischtal	SW-Kanalisation	33.043,64 €	52.102,67 €	33.043,64 €	0,00 €
1254	INV-1996-032336 KS-062111-062105-Lind	Triebischtal	SW-Kanalisation	1.737,16 €	2.739,13 €	1.737,16 €	0,00 €
1255	INV-1996-032337 KS-062113-062111-Lind	Triebischtal	SW-Kanalisation	5.025,88 €	7.924,72 €	5.025,88 €	0,00 €
1256	INV-1996-032338 KS-062115-062113-Lind	Triebischtal	SW-Kanalisation	6.689,51 €	10.547,91 €	6.689,51 €	0,00 €
1257	INV-1996-032339 KS-062117-062115-Lind	Triebischtal	SW-Kanalisation	9.053,06 €	14.274,72 €	9.053,06 €	0,00 €
1258	INV-1996-032340 KS-062119-062117-Lind	Triebischtal	SW-Kanalisation	13.809,22 €	21.774,15 €	13.809,22 €	0,00 €
1259	INV-1996-032341 KS-062121-062119-Lind	Triebischtal	SW-Kanalisation	15.352,07 €	24.206,89 €	15.352,07 €	0,00 €
1260	INV-1996-032342 KS-062123-062121-Lind	Triebischtal	SW-Kanalisation	11.102,32 €	17.505,96 €	11.102,32 €	0,00 €
1261	INV-1996-032343 KS-062125-062119-Lind	Triebischtal	SW-Kanalisation	7.227,72 €	11.396,55 €	7.227,72 €	0,00 €
1262	INV-1996-032344 KS-062127-062121-Lind	Triebischtal	SW-Kanalisation	7.643,03 €	12.051,40 €	7.643,03 €	0,00 €
1263	INV-1996-032345 KS-062187-062201-Luga	Triebischtal	SW-Kanalisation	10.060,73 €	15.863,59 €	10.060,73 €	0,00 €
1264	INV-1996-032346 KS-062201-062203-Luga	Triebischtal	SW-Kanalisation	14.037,80 €	22.134,57 €	14.037,80 €	0,00 €
1265	INV-1996-032347 KS-062203-062205-Luga	Triebischtal	SW-Kanalisation	11.182,16 €	17.631,85 €	11.182,16 €	0,00 €
1266	INV-1996-032348 KS-062205-062207-Luga	Triebischtal	SW-Kanalisation	13.670,38 €	21.555,23 €	13.670,38 €	0,00 €
1267	INV-1996-032349 KS-062207-062209-Luga	Triebischtal	SW-Kanalisation	1.417,12 €	2.234,49 €	1.417,12 €	0,00 €
1268	INV-1996-032368 KS-062011-062009-Talstraße	Triebischtal	SW-Kanalisation	2.550,13 €	4.021,00 €	2.550,13 €	0,00 €
1269	INV-1996-032374 DS-062023-062025-Talstraße	Triebischtal	SW-Kanalisation	24.460,49 €	38.568,90 €	24.460,49 €	0,00 €
1270	INV-1996-032375 DS-062025-062027-Talstraße	Triebischtal	SW-Kanalisation	104.615,88 €	164.956,60 €	104.615,88 €	0,00 €
1271	INV-1996-032376 KS-062027-062029-Talstraße	Triebischtal	SW-Kanalisation	9.231,51 €	14.556,09 €	9.231,51 €	0,00 €
1272	INV-1996-032377 KS-062029-062031-Talstraße	Triebischtal	SW-Kanalisation	10.840,94 €	17.093,82 €	10.840,94 €	0,00 €
1273	INV-1996-032378 KS-062031-112001-Talstraße	Triebischtal	SW-Kanalisation	7.831,93 €	12.349,26 €	7.831,93 €	0,00 €
1274	INV-1996-032381 KS-112001-112003-Talstraße	Triebischtal	SW-Kanalisation	9.086,85 €	14.328,00 €	9.086,85 €	0,00 €
1275	INV-1996-032382 KS-112003-112005-Talstraße	Triebischtal	SW-Kanalisation	7.690,73 €	12.126,62 €	7.690,73 €	0,00 €
1276	INV-1996-032383 KS-112005-112007-Talstraße	Triebischtal	SW-Kanalisation	7.221,31 €	11.386,44 €	7.221,31 €	0,00 €
1277	INV-1996-032384 KS-112007-112009-Talstraße	Triebischtal	SW-Kanalisation	10.072,70 €	15.882,47 €	10.072,70 €	0,00 €
1278	INV-1996-032385 KS-112013-112015-Talstraße	Triebischtal	SW-Kanalisation	11.958,03 €	18.855,23 €	11.958,03 €	0,00 €
1279	INV-1996-032386 KS-112015-112017-Talstraße	Triebischtal	SW-Kanalisation	4.932,95 €	7.778,19 €	4.932,95 €	0,00 €
1280	INV-1996-032387 KS-112017-112019-Talstraße	Triebischtal	SW-Kanalisation	12.335,99 €	19.451,19 €	12.335,99 €	0,00 €
1281	INV-1996-032388 KS-112019-112021-Talstraße	Triebischtal	SW-Kanalisation	3.983,94 €	6.281,81 €	3.983,94 €	0,00 €
1282	INV-1996-032389 KS-112021-112023-Talstraße	Triebischtal	SW-Kanalisation	6.262,20 €	9.874,13 €	6.262,20 €	0,00 €
1283	INV-1996-032613 KS-112009-112011-Talstraße	Triebischtal	SW-Kanalisation	10.461,24 €	16.495,11 €	10.461,24 €	0,00 €
1284	INV-1996-032614 KS-112011-112013-Talstraße	Triebischtal	SW-Kanalisation	4.406,54 €	6.948,16 €	4.406,54 €	0,00 €
1285	INV-1996-032615 KS-112023-11-PW2-Tals-Tal	Triebischtal	SW-Kanalisation	4.177,61 €	6.587,19 €	4.177,61 €	0,00 €
1286	INV-1997-028750 SW_062173_Bahngäßchen_Miltitz	Triebischtal	SW-Kanalisation	682,18 €	1.095,52 €	682,18 €	0,00 €
1287	INV-1997-029461 SW_062251_Hauptstraße_Miltitz	Triebischtal	SW-Kanalisation	766,41 €	1.230,79 €	766,41 €	0,00 €
1288	INV-1997-029462 SW_062253_Hauptstraße_Miltitz	Triebischtal	SW-Kanalisation	766,41 €	1.230,79 €	766,41 €	0,00 €
1289	INV-1997-029467 SW_062255_Hauptstraße_Miltitz	Triebischtal	SW-Kanalisation	766,41 €	1.230,79 €	766,41 €	0,00 €
1290	INV-1997-029471 SW_062257_Hauptstraße_Miltitz	Triebischtal	SW-Kanalisation	766,41 €	1.230,79 €	766,41 €	0,00 €

Anlage 1: Betriebsnotwendiges Anlagevermögen

Nr.	Bezeichnung	Entsorgungsgebiet	Verteilungsschlüssel	Anschaffungs- und Herstellkosten	Aktivierungsdatum	Baupreisindizes			Eigenanteil Anschaffungs- und Herstellkosten
						Indexgruppe	Preisindex im Baujahr	aktueller Preisindex	
1291	INV-1997-029476 SW_062259_Hauptstraße_Miltitz	Triebischtal	SW-Kanalisation	766,41 €	01.05.1997	Ortskanäle	81,2	130,4	766,41 €
1292	INV-1997-029481 SW_062261_Hauptstraße_Miltitz	Triebischtal	SW-Kanalisation	766,41 €	01.05.1997	Ortskanäle	81,2	130,4	766,41 €
1293	INV-1997-029485 SW_062263_Hauptstraße_Miltitz	Triebischtal	SW-Kanalisation	766,41 €	01.05.1997	Ortskanäle	81,2	130,4	766,41 €
1294	INV-1997-029511 SW_DS-06-PW1-Hau_Hauptstraße	Triebischtal	SW-Kanalisation	766,41 €	01.05.1997	Ortskanäle	81,2	130,4	766,41 €
1295	INV-1997-029515 SW_072009_Hauptstraße_Munzig	Triebischtal	SW-Kanalisation	766,41 €	01.05.1997	Ortskanäle	81,2	130,4	766,41 €
1296	INV-1997-029520 SW_072011_Hauptstraße_Munzig	Triebischtal	SW-Kanalisation	766,41 €	01.05.1997	Ortskanäle	81,2	130,4	766,41 €
1297	INV-1997-029524 SW_072013_Hauptstraße_Munzig	Triebischtal	SW-Kanalisation	766,41 €	01.05.1997	Ortskanäle	81,2	130,4	766,41 €
1298	INV-1997-029527 SW_072015_Hauptstraße_Munzig	Triebischtal	SW-Kanalisation	766,41 €	01.05.1997	Ortskanäle	81,2	130,4	766,41 €
1299	INV-1997-029530 SW_072017_Hauptstraße_Munzig	Triebischtal	SW-Kanalisation	766,41 €	01.05.1997	Ortskanäle	81,2	130,4	766,41 €
1300	INV-1997-029534 SW_072019_Hauptstraße_Munzig	Triebischtal	SW-Kanalisation	766,41 €	01.05.1997	Ortskanäle	81,2	130,4	766,41 €
1301	INV-1997-029540 SW_072021_Hauptstraße_Munzig	Triebischtal	SW-Kanalisation	766,41 €	01.05.1997	Ortskanäle	81,2	130,4	766,41 €
1302	INV-1997-029542 SW_072023_Hauptstraße_Munzig	Triebischtal	SW-Kanalisation	766,41 €	01.05.1997	Ortskanäle	81,2	130,4	766,41 €
1303	INV-1997-029548 SW_072025_Hauptstraße_Munzig	Triebischtal	SW-Kanalisation	766,41 €	01.05.1997	Ortskanäle	81,2	130,4	766,41 €
1304	INV-1997-029636 SW_DS-072-PW5 Untermunzig_HauS	Triebischtal	SW-Kanalisation	766,41 €	01.05.1997	Ortskanäle	81,2	130,4	766,41 €
1305	INV-1997-029880 SW_072001_Lämmerberg_Munzig	Triebischtal	SW-Kanalisation	766,41 €	01.05.1997	Ortskanäle	81,2	130,4	766,41 €
1306	INV-1997-029881 SW_072003_Lämmerberg_Munzig	Triebischtal	SW-Kanalisation	766,41 €	01.05.1997	Ortskanäle	81,2	130,4	766,41 €
1307	INV-1997-029887 SW_072005_Lämmerberg_Munzig	Triebischtal	SW-Kanalisation	766,41 €	01.05.1997	Ortskanäle	81,2	130,4	766,41 €
1308	INV-1997-029890 SW_072007_Lämmerberg_Munzig	Triebischtal	SW-Kanalisation	766,41 €	01.05.1997	Ortskanäle	81,2	130,4	766,41 €
1309	INV-1997-030452 SW_112035_Roitzschwiese	Triebischtal	SW-Kanalisation	1.645,04 €	01.06.1997	Ortskanäle	81,2	130,4	1.645,04 €
1310	INV-1997-030455 SW_112037_Roitzschwiese	Triebischtal	SW-Kanalisation	1.345,94 €	01.06.1997	Ortskanäle	81,2	130,4	1.345,94 €
1311	INV-1997-030459 SW_112039_Roitzschwiese	Triebischtal	SW-Kanalisation	1.345,94 €	01.06.1997	Ortskanäle	81,2	130,4	1.345,94 €
1312	INV-1997-030462 SW_112041_Roitzschwiese	Triebischtal	SW-Kanalisation	1.345,94 €	01.06.1997	Ortskanäle	81,2	130,4	1.345,94 €
1313	INV-1997-030465 SW_112043_Roitzschwiese	Triebischtal	SW-Kanalisation	1.345,94 €	01.06.1997	Ortskanäle	81,2	130,4	1.345,94 €
1314	INV-1997-030468 SW_112045_Roitzschwiese	Triebischtal	SW-Kanalisation	2.018,92 €	01.06.1997	Ortskanäle	81,2	130,4	2.018,92 €
1315	INV-1997-030471 SW_112047_Roitzschwiese	Triebischtal	SW-Kanalisation	2.018,92 €	01.06.1997	Ortskanäle	81,2	130,4	2.018,92 €
1316	INV-1997-030474 SW_112049_Roitzschwiese	Triebischtal	SW-Kanalisation	2.018,92 €	01.06.1997	Ortskanäle	81,2	130,4	2.018,92 €
1317	INV-1997-030808 SW_012067_Sportplatzweg	Triebischtal	SW-Kanalisation	920,94 €	01.01.1997	Ortskanäle	81,2	130,4	920,94 €
1318	INV-1997-030811 SW_012069_Sportplatzweg	Triebischtal	SW-Kanalisation	682,18 €	01.01.1997	Ortskanäle	81,2	130,4	682,18 €
1319	INV-1997-030815 SW_012071_Sportplatzweg	Triebischtal	SW-Kanalisation	682,18 €	01.01.1997	Ortskanäle	81,2	130,4	682,18 €
1320	INV-1997-030821 SW_012073_Sportplatzweg	Triebischtal	SW-Kanalisation	750,39 €	01.01.1997	Ortskanäle	81,2	130,4	750,39 €
1321	INV-1997-030825 SW_012075_Sportplatzweg	Triebischtal	SW-Kanalisation	750,39 €	01.01.1997	Ortskanäle	81,2	130,4	750,39 €
1322	INV-1997-030840 SW_062001_Talstraße_Miltitz	Triebischtal	SW-Kanalisation	940,59 €	01.05.1997	Ortskanäle	81,2	130,4	940,59 €
1323	INV-1997-030844 SW_062003_Talstraße_Miltitz	Triebischtal	SW-Kanalisation	940,59 €	01.05.1997	Ortskanäle	81,2	130,4	940,59 €
1324	INV-1997-030847 SW_062005_Talstraße_Miltitz	Triebischtal	SW-Kanalisation	766,41 €	01.05.1997	Ortskanäle	81,2	130,4	766,41 €
1325	INV-1997-030850 SW_062007_Talstraße_Miltitz	Triebischtal	SW-Kanalisation	766,41 €	01.05.1997	Ortskanäle	81,2	130,4	766,41 €
1326	INV-1997-030854 SW_062009_Talstraße_Miltitz	Triebischtal	SW-Kanalisation	627,06 €	01.05.1997	Ortskanäle	81,2	130,4	627,06 €
1327	INV-1997-030860 SW_062013_Talstraße_Miltitz	Triebischtal	SW-Kanalisation	627,06 €	01.05.1997	Ortskanäle	81,2	130,4	627,06 €
1328	INV-1997-030865 SW_062015_Talstraße_Miltitz	Triebischtal	SW-Kanalisation	627,06 €	01.05.1997	Ortskanäle	81,2	130,4	627,06 €
1329	INV-1997-030869 SW_062017_Talstraße_Miltitz	Triebischtal	SW-Kanalisation	940,59 €	01.05.1997	Ortskanäle	81,2	130,4	940,59 €
1330	INV-1997-030872 SW_062019_Talstraße_Miltitz	Triebischtal	SW-Kanalisation	766,41 €	01.05.1997	Ortskanäle	81,2	130,4	766,41 €
1331	INV-1997-030876 SW_062021_Talstraße_Miltitz	Triebischtal	SW-Kanalisation	696,74 €	01.05.1997	Ortskanäle	81,2	130,4	696,74 €
1332	INV-1997-031630 KS-012067-012045-Sportplatzweg	Triebischtal	SW-Kanalisation	2.347,99 €	01.01.1997	Ortskanäle	81,2	130,4	2.347,99 €
1333	INV-1997-031631 KS-012069-012067-Sportplatzweg	Triebischtal	SW-Kanalisation	4.387,75 €	01.01.1997	Ortskanäle	81,2	130,4	4.387,75 €

Anlage 1: Betriebsnotwendiges Anlagevermögen

Nr.	Bezeichnung	Entsorgungsgebiet	Verteilungsschlüssel	Anteil Schmutzwasserentsorgung			
				Anschaffungs- und Herstellkosten	Wiederbeschaffungszeitwerte	Finanzbedarf im Zeitraum 1990 bis 2045	Finanzbedarf im Zeitraum 2022 bis 2045
1291	INV-1997-029476 SW_062259_Hauptstraße_Miltitz	Triebischtal	SW-Kanalisation	766,41 €	1.230,79 €	766,41 €	0,00 €
1292	INV-1997-029481 SW_062261_Hauptstraße_Miltitz	Triebischtal	SW-Kanalisation	766,41 €	1.230,79 €	766,41 €	0,00 €
1293	INV-1997-029485 SW_062263_Hauptstraße_Miltitz	Triebischtal	SW-Kanalisation	766,41 €	1.230,79 €	766,41 €	0,00 €
1294	INV-1997-029511 SW_DS-06-PW1-Hau_Hauptstraße	Triebischtal	SW-Kanalisation	766,41 €	1.230,79 €	766,41 €	0,00 €
1295	INV-1997-029515 SW_072009_Hauptstraße_Munzig	Triebischtal	SW-Kanalisation	766,41 €	1.230,79 €	766,41 €	0,00 €
1296	INV-1997-029520 SW_072011_Hauptstraße_Munzig	Triebischtal	SW-Kanalisation	766,41 €	1.230,79 €	766,41 €	0,00 €
1297	INV-1997-029524 SW_072013_Hauptstraße_Munzig	Triebischtal	SW-Kanalisation	766,41 €	1.230,79 €	766,41 €	0,00 €
1298	INV-1997-029527 SW_072015_Hauptstraße_Munzig	Triebischtal	SW-Kanalisation	766,41 €	1.230,79 €	766,41 €	0,00 €
1299	INV-1997-029530 SW_072017_Hauptstraße_Munzig	Triebischtal	SW-Kanalisation	766,41 €	1.230,79 €	766,41 €	0,00 €
1300	INV-1997-029534 SW_072019_Hauptstraße_Munzig	Triebischtal	SW-Kanalisation	766,41 €	1.230,79 €	766,41 €	0,00 €
1301	INV-1997-029540 SW_072021_Hauptstraße_Munzig	Triebischtal	SW-Kanalisation	766,41 €	1.230,79 €	766,41 €	0,00 €
1302	INV-1997-029542 SW_072023_Hauptstraße_Munzig	Triebischtal	SW-Kanalisation	766,41 €	1.230,79 €	766,41 €	0,00 €
1303	INV-1997-029548 SW_072025_Hauptstraße_Munzig	Triebischtal	SW-Kanalisation	766,41 €	1.230,79 €	766,41 €	0,00 €
1304	INV-1997-029636 SW_DS-072-PW5 Untermunzig_HauS	Triebischtal	SW-Kanalisation	766,41 €	1.230,79 €	766,41 €	0,00 €
1305	INV-1997-029880 SW_072001_Lämmerberg_Munzig	Triebischtal	SW-Kanalisation	766,41 €	1.230,79 €	766,41 €	0,00 €
1306	INV-1997-029881 SW_072003_Lämmerberg_Munzig	Triebischtal	SW-Kanalisation	766,41 €	1.230,79 €	766,41 €	0,00 €
1307	INV-1997-029887 SW_072005_Lämmerberg_Munzig	Triebischtal	SW-Kanalisation	766,41 €	1.230,79 €	766,41 €	0,00 €
1308	INV-1997-029890 SW_072007_Lämmerberg_Munzig	Triebischtal	SW-Kanalisation	766,41 €	1.230,79 €	766,41 €	0,00 €
1309	INV-1997-030452 SW_112035_Roitzschwiese	Triebischtal	SW-Kanalisation	1.645,04 €	2.641,79 €	1.645,04 €	0,00 €
1310	INV-1997-030455 SW_112037_Roitzschwiese	Triebischtal	SW-Kanalisation	1.345,94 €	2.161,46 €	1.345,94 €	0,00 €
1311	INV-1997-030459 SW_112039_Roitzschwiese	Triebischtal	SW-Kanalisation	1.345,94 €	2.161,46 €	1.345,94 €	0,00 €
1312	INV-1997-030462 SW_112041_Roitzschwiese	Triebischtal	SW-Kanalisation	1.345,94 €	2.161,46 €	1.345,94 €	0,00 €
1313	INV-1997-030465 SW_112043_Roitzschwiese	Triebischtal	SW-Kanalisation	1.345,94 €	2.161,46 €	1.345,94 €	0,00 €
1314	INV-1997-030468 SW_112045_Roitzschwiese	Triebischtal	SW-Kanalisation	2.018,92 €	3.242,21 €	2.018,92 €	0,00 €
1315	INV-1997-030471 SW_112047_Roitzschwiese	Triebischtal	SW-Kanalisation	2.018,92 €	3.242,21 €	2.018,92 €	0,00 €
1316	INV-1997-030474 SW_112049_Roitzschwiese	Triebischtal	SW-Kanalisation	2.018,92 €	3.242,21 €	2.018,92 €	0,00 €
1317	INV-1997-030808 SW_012067_Sportplatzweg	Triebischtal	SW-Kanalisation	920,94 €	1.478,95 €	920,94 €	0,00 €
1318	INV-1997-030811 SW_012069_Sportplatzweg	Triebischtal	SW-Kanalisation	682,18 €	1.095,52 €	682,18 €	0,00 €
1319	INV-1997-030815 SW_012071_Sportplatzweg	Triebischtal	SW-Kanalisation	682,18 €	1.095,52 €	682,18 €	0,00 €
1320	INV-1997-030821 SW_012073_Sportplatzweg	Triebischtal	SW-Kanalisation	750,39 €	1.205,06 €	750,39 €	0,00 €
1321	INV-1997-030825 SW_012075_Sportplatzweg	Triebischtal	SW-Kanalisation	750,39 €	1.205,06 €	750,39 €	0,00 €
1322	INV-1997-030840 SW_062001_Talstraße_Miltitz	Triebischtal	SW-Kanalisation	940,59 €	1.510,50 €	940,59 €	0,00 €
1323	INV-1997-030844 SW_062003_Talstraße_Miltitz	Triebischtal	SW-Kanalisation	940,59 €	1.510,50 €	940,59 €	0,00 €
1324	INV-1997-030847 SW_062005_Talstraße_Miltitz	Triebischtal	SW-Kanalisation	766,41 €	1.230,79 €	766,41 €	0,00 €
1325	INV-1997-030850 SW_062007_Talstraße_Miltitz	Triebischtal	SW-Kanalisation	766,41 €	1.230,79 €	766,41 €	0,00 €
1326	INV-1997-030854 SW_062009_Talstraße_Miltitz	Triebischtal	SW-Kanalisation	627,06 €	1.007,00 €	627,06 €	0,00 €
1327	INV-1997-030860 SW_062013_Talstraße_Miltitz	Triebischtal	SW-Kanalisation	627,06 €	1.007,00 €	627,06 €	0,00 €
1328	INV-1997-030865 SW_062015_Talstraße_Miltitz	Triebischtal	SW-Kanalisation	627,06 €	1.007,00 €	627,06 €	0,00 €
1329	INV-1997-030869 SW_062017_Talstraße_Miltitz	Triebischtal	SW-Kanalisation	940,59 €	1.510,50 €	940,59 €	0,00 €
1330	INV-1997-030872 SW_062019_Talstraße_Miltitz	Triebischtal	SW-Kanalisation	766,41 €	1.230,79 €	766,41 €	0,00 €
1331	INV-1997-030876 SW_062021_Talstraße_Miltitz	Triebischtal	SW-Kanalisation	696,74 €	1.118,90 €	696,74 €	0,00 €
1332	INV-1997-031630 KS-012067-012045-Sportplatzweg	Triebischtal	SW-Kanalisation	2.347,99 €	3.770,66 €	2.347,99 €	0,00 €
1333	INV-1997-031631 KS-012069-012067-Sportplatzweg	Triebischtal	SW-Kanalisation	4.387,75 €	7.046,34 €	4.387,75 €	0,00 €

Anlage 1: Betriebsnotwendiges Anlagevermögen

Nr.	Bezeichnung	Entsorgungsgebiet	Verteilungsschlüssel	Anschaffungs- und Herstellkosten	Aktivierungsdatum	Baupreisindizes		Eigenanteil Anschaffungs- und Herstellkosten	
						Indexgruppe	Preisindex im Baujahr aktueller Preisindex		
1334	INV-1997-031633	KS-012071-012069-Sportplatzweg	Triebischtal	SW-Kanalisation	1.486,07 €	01.01.1997	Ortskanäle 81,2	130,4	1.486,07 €
1335	INV-1997-031635	KS-012073-012071-Sportplatzweg	Triebischtal	SW-Kanalisation	3.908,21 €	01.01.1997	Ortskanäle 81,2	130,4	3.908,21 €
1336	INV-1997-031637	KS-012075-012071-Sportplatzweg	Triebischtal	SW-Kanalisation	563,44 €	01.01.1997	Ortskanäle 81,2	130,4	563,44 €
1337	INV-1997-031639	KS-012137-012069-Sportplatzweg	Triebischtal	SW-Kanalisation	6.507,34 €	01.01.1997	Ortskanäle 81,2	130,4	6.507,34 €
1338	INV-1997-032279	KS-062251-062253-HauS	Triebischtal	SW-Kanalisation	5.492,89 €	01.05.1997	Ortskanäle 81,2	130,4	5.492,89 €
1339	INV-1997-032280	KS-062253-062255-HauS	Triebischtal	SW-Kanalisation	8.999,04 €	01.05.1997	Ortskanäle 81,2	130,4	8.999,04 €
1340	INV-1997-032282	KS-062255-062257-HauS	Triebischtal	SW-Kanalisation	9.632,46 €	01.05.1997	Ortskanäle 81,2	130,4	9.632,46 €
1341	INV-1997-032284	KS-062257-062259-HauS	Triebischtal	SW-Kanalisation	7.979,19 €	01.05.1997	Ortskanäle 81,2	130,4	7.979,19 €
1342	INV-1997-032285	KS-062259-062261-HauS	Triebischtal	SW-Kanalisation	7.554,99 €	01.05.1997	Ortskanäle 81,2	130,4	7.554,99 €
1343	INV-1997-032286	KS-062261-062263-HauS	Triebischtal	SW-Kanalisation	7.599,24 €	01.05.1997	Ortskanäle 81,2	130,4	7.599,24 €
1344	INV-1997-032287	KS-062263-06-PW1-Hau-HauS	Triebischtal	SW-Kanalisation	1.684,38 €	01.05.1997	Ortskanäle 81,2	130,4	1.684,38 €
1345	INV-1997-032363	KS-062001-062007-Talstraße	Triebischtal	SW-Kanalisation	5.487,07 €	01.05.1997	Ortskanäle 81,2	130,4	5.487,07 €
1346	INV-1997-032364	KS-062003--Talstraße-Miltitz	Triebischtal	SW-Kanalisation	545,23 €	01.05.1997	Ortskanäle 81,2	130,4	545,23 €
1347	INV-1997-032365	KS-062005-062003-Talstraße	Triebischtal	SW-Kanalisation	717,12 €	01.05.1997	Ortskanäle 81,2	130,4	717,12 €
1348	INV-1997-032366	KS-062007-062009-Talstraße	Triebischtal	SW-Kanalisation	4.035,59 €	01.05.1997	Ortskanäle 81,2	130,4	4.035,59 €
1349	INV-1997-032367	KS-062009-062013-Talstraße	Triebischtal	SW-Kanalisation	5.165,33 €	01.05.1997	Ortskanäle 81,2	130,4	5.165,33 €
1350	INV-1997-032369	KS-062013-062015-Talstraße	Triebischtal	SW-Kanalisation	5.202,15 €	01.05.1997	Ortskanäle 81,2	130,4	5.202,15 €
1351	INV-1997-032370	KS-062015-062017-Talstraße	Triebischtal	SW-Kanalisation	4.564,57 €	01.05.1997	Ortskanäle 81,2	130,4	4.564,57 €
1352	INV-1997-032371	KS-062017-06-PW1-Hau-Talstraße	Triebischtal	SW-Kanalisation	8.532,19 €	01.05.1997	Ortskanäle 81,2	130,4	8.532,19 €
1353	INV-1997-032372	KS-062019-062017-Talstraße	Triebischtal	SW-Kanalisation	2.295,71 €	01.05.1997	Ortskanäle 81,2	130,4	2.295,71 €
1354	INV-1997-032373	KS-062021-062019-Talstraße	Triebischtal	SW-Kanalisation	5.877,03 €	01.05.1997	Ortskanäle 81,2	130,4	5.877,03 €
1355	INV-1997-032417	DS-072_PW5-072017-HauS	Triebischtal	SW-Kanalisation	20.001,48 €	01.05.1997	Ortskanäle 81,2	130,4	20.001,48 €
1356	INV-1997-032418	KS-072009-072011-HauS	Triebischtal	SW-Kanalisation	7.758,85 €	01.05.1997	Ortskanäle 81,2	130,4	7.758,85 €
1357	INV-1997-032419	KS-072011-072013-HauS	Triebischtal	SW-Kanalisation	8.579,84 €	01.05.1997	Ortskanäle 81,2	130,4	8.579,84 €
1358	INV-1997-032420	KS-072013-072015-HauS	Triebischtal	SW-Kanalisation	7.592,21 €	01.05.1997	Ortskanäle 81,2	130,4	7.592,21 €
1359	INV-1997-032421	KS-072015-072017-HauS	Triebischtal	SW-Kanalisation	7.715,34 €	01.05.1997	Ortskanäle 81,2	130,4	7.715,34 €
1360	INV-1997-032422	KS-072017-072019-HauS	Triebischtal	SW-Kanalisation	8.176,75 €	01.05.1997	Ortskanäle 81,2	130,4	8.176,75 €
1361	INV-1997-032423	KS-072019-072021-HauS	Triebischtal	SW-Kanalisation	9.160,86 €	01.05.1997	Ortskanäle 81,2	130,4	9.160,86 €
1362	INV-1997-032424	KS-072021-072023-HauS	Triebischtal	SW-Kanalisation	9.402,12 €	01.05.1997	Ortskanäle 81,2	130,4	9.402,12 €
1363	INV-1997-032425	KS-072023-072025-HauS	Triebischtal	SW-Kanalisation	9.231,59 €	01.05.1997	Ortskanäle 81,2	130,4	9.231,59 €
1364	INV-1997-032426	KS-072025-062251-HauS	Triebischtal	SW-Kanalisation	9.089,58 €	01.05.1997	Ortskanäle 81,2	130,4	9.089,58 €
1365	INV-1997-032428	KS-072001-072003-Lämmerberg	Triebischtal	SW-Kanalisation	8.604,09 €	01.05.1997	Ortskanäle 81,2	130,4	8.604,09 €
1366	INV-1997-032429	KS-072003-072005-Lämmerberg	Triebischtal	SW-Kanalisation	9.632,65 €	01.05.1997	Ortskanäle 81,2	130,4	9.632,65 €
1367	INV-1997-032430	KS-072005-072007-Lämmerberg	Triebischtal	SW-Kanalisation	10.111,65 €	01.05.1997	Ortskanäle 81,2	130,4	10.111,65 €
1368	INV-1997-032431	KS-072007-072013-Lämmerberg	Triebischtal	SW-Kanalisation	1.825,84 €	01.05.1997	Ortskanäle 81,2	130,4	1.825,84 €
1369	INV-1997-032582	KS-112033-112035-Roitzschwiese	Triebischtal	SW-Kanalisation	8.543,80 €	01.06.1997	Ortskanäle 81,2	130,4	8.543,80 €
1370	INV-1997-032583	KS-112035-112037-Roitzschwiese	Triebischtal	SW-Kanalisation	5.442,44 €	01.06.1997	Ortskanäle 81,2	130,4	5.442,44 €
1371	INV-1997-032584	KS-112037--Roitzschwiese	Triebischtal	SW-Kanalisation	10.309,67 €	01.06.1997	Ortskanäle 81,2	130,4	10.309,67 €
1372	INV-1997-032585	KS-112039-112041-Roitzschwiese	Triebischtal	SW-Kanalisation	14.902,64 €	01.06.1997	Ortskanäle 81,2	130,4	14.902,64 €
1373	INV-1997-032586	KS-112041-112043-Roitzschwiese	Triebischtal	SW-Kanalisation	8.403,09 €	01.06.1997	Ortskanäle 81,2	130,4	8.403,09 €
1374	INV-1997-032587	KS-112043-112045-Roitzschwiese	Triebischtal	SW-Kanalisation	9.381,16 €	01.06.1997	Ortskanäle 81,2	130,4	9.381,16 €
1375	INV-1997-032588	KS-112045-112047-Roitzschwiese	Triebischtal	SW-Kanalisation	17.285,71 €	01.06.1997	Ortskanäle 81,2	130,4	17.285,71 €
1376	INV-1997-032589	KS-112047-112049-Roitzschwiese	Triebischtal	SW-Kanalisation	7.717,20 €	01.06.1997	Ortskanäle 81,2	130,4	7.717,20 €

Anlage 1: Betriebsnotwendiges Anlagevermögen

Nr.	Bezeichnung	Entsorgungsgebiet	Verteilungsschlüssel	Anteil Schmutzwasserentsorgung				
				Anschaffungs- und Herstellkosten	Wiederbeschaffungszeitwerte	Finanzbedarf im Zeitraum 1990 bis 2045	Finanzbedarf im Zeitraum 2022 bis 2045	
1334	INV-1997-031633	KS-012071-012069-Sportplatzweg	Triebischtal	SW-Kanalisation	1.486,07 €	2.386,50 €	1.486,07 €	0,00 €
1335	INV-1997-031635	KS-012073-012071-Sportplatzweg	Triebischtal	SW-Kanalisation	3.908,21 €	6.276,24 €	3.908,21 €	0,00 €
1336	INV-1997-031637	KS-012075-012071-Sportplatzweg	Triebischtal	SW-Kanalisation	563,44 €	904,83 €	563,44 €	0,00 €
1337	INV-1997-031639	KS-012137-012069-Sportplatzweg	Triebischtal	SW-Kanalisation	6.507,34 €	10.450,21 €	6.507,34 €	0,00 €
1338	INV-1997-032279	KS-062251-062253-HauS	Triebischtal	SW-Kanalisation	5.492,89 €	8.821,09 €	5.492,89 €	0,00 €
1339	INV-1997-032280	KS-062253-062255-HauS	Triebischtal	SW-Kanalisation	8.999,04 €	14.451,66 €	8.999,04 €	0,00 €
1340	INV-1997-032282	KS-062255-062257-HauS	Triebischtal	SW-Kanalisation	9.632,46 €	15.468,88 €	9.632,46 €	0,00 €
1341	INV-1997-032284	KS-062257-062259-HauS	Triebischtal	SW-Kanalisation	7.979,19 €	12.813,87 €	7.979,19 €	0,00 €
1342	INV-1997-032285	KS-062259-062261-HauS	Triebischtal	SW-Kanalisation	7.554,99 €	12.132,64 €	7.554,99 €	0,00 €
1343	INV-1997-032286	KS-062261-062263-HauS	Triebischtal	SW-Kanalisation	7.599,24 €	12.203,71 €	7.599,24 €	0,00 €
1344	INV-1997-032287	KS-062263-06-PW1-Hau-HauS	Triebischtal	SW-Kanalisation	1.684,38 €	2.704,96 €	1.684,38 €	0,00 €
1345	INV-1997-032363	KS-062001-062007-Talstraße	Triebischtal	SW-Kanalisation	5.487,07 €	8.811,75 €	5.487,07 €	0,00 €
1346	INV-1997-032364	KS-062003--Talstraße-Miltitz	Triebischtal	SW-Kanalisation	545,23 €	875,59 €	545,23 €	0,00 €
1347	INV-1997-032365	KS-062005-062003-Talstraße	Triebischtal	SW-Kanalisation	717,12 €	1.151,63 €	717,12 €	0,00 €
1348	INV-1997-032366	KS-062007-062009-Talstraße	Triebischtal	SW-Kanalisation	4.035,59 €	6.480,80 €	4.035,59 €	0,00 €
1349	INV-1997-032367	KS-062009-062013-Talstraße	Triebischtal	SW-Kanalisation	5.165,33 €	8.295,06 €	5.165,33 €	0,00 €
1350	INV-1997-032369	KS-062013-062015-Talstraße	Triebischtal	SW-Kanalisation	5.202,15 €	8.354,19 €	5.202,15 €	0,00 €
1351	INV-1997-032370	KS-062015-062017-Talstraße	Triebischtal	SW-Kanalisation	4.564,57 €	7.330,29 €	4.564,57 €	0,00 €
1352	INV-1997-032371	KS-062017-06-PW1-Hau-Talstraße	Triebischtal	SW-Kanalisation	8.532,19 €	13.701,94 €	8.532,19 €	0,00 €
1353	INV-1997-032372	KS-062019-062017-Talstraße	Triebischtal	SW-Kanalisation	2.295,71 €	3.686,71 €	2.295,71 €	0,00 €
1354	INV-1997-032373	KS-062021-062019-Talstraße	Triebischtal	SW-Kanalisation	5.877,03 €	9.437,99 €	5.877,03 €	0,00 €
1355	INV-1997-032417	DS-072_PW5-072017-HauS	Triebischtal	SW-Kanalisation	20.001,48 €	32.120,60 €	20.001,48 €	0,00 €
1356	INV-1997-032418	KS-072009-072011-HauS	Triebischtal	SW-Kanalisation	7.758,85 €	12.460,03 €	7.758,85 €	0,00 €
1357	INV-1997-032419	KS-072011-072013-HauS	Triebischtal	SW-Kanalisation	8.579,84 €	13.778,46 €	8.579,84 €	0,00 €
1358	INV-1997-032420	KS-072013-072015-HauS	Triebischtal	SW-Kanalisation	7.592,21 €	12.192,42 €	7.592,21 €	0,00 €
1359	INV-1997-032421	KS-072015-072017-HauS	Triebischtal	SW-Kanalisation	7.715,34 €	12.390,15 €	7.715,34 €	0,00 €
1360	INV-1997-032422	KS-072017-072019-HauS	Triebischtal	SW-Kanalisation	8.176,75 €	13.131,14 €	8.176,75 €	0,00 €
1361	INV-1997-032423	KS-072019-072021-HauS	Triebischtal	SW-Kanalisation	9.160,86 €	14.711,53 €	9.160,86 €	0,00 €
1362	INV-1997-032424	KS-072021-072023-HauS	Triebischtal	SW-Kanalisation	9.402,12 €	15.098,97 €	9.402,12 €	0,00 €
1363	INV-1997-032425	KS-072023-072025-HauS	Triebischtal	SW-Kanalisation	9.231,59 €	14.825,11 €	9.231,59 €	0,00 €
1364	INV-1997-032426	KS-072025-062251-HauS	Triebischtal	SW-Kanalisation	9.089,58 €	14.597,06 €	9.089,58 €	0,00 €
1365	INV-1997-032428	KS-072001-072003-Lämmerberg	Triebischtal	SW-Kanalisation	8.604,09 €	13.817,41 €	8.604,09 €	0,00 €
1366	INV-1997-032429	KS-072003-072005-Lämmerberg	Triebischtal	SW-Kanalisation	9.632,65 €	15.469,18 €	9.632,65 €	0,00 €
1367	INV-1997-032430	KS-072005-072007-Lämmerberg	Triebischtal	SW-Kanalisation	10.111,65 €	16.238,41 €	10.111,65 €	0,00 €
1368	INV-1997-032431	KS-072007-072013-Lämmerberg	Triebischtal	SW-Kanalisation	1.825,84 €	2.932,14 €	1.825,84 €	0,00 €
1369	INV-1997-032582	KS-112033-112035-Roitzschwiese	Triebischtal	SW-Kanalisation	8.543,80 €	13.720,59 €	8.543,80 €	0,00 €
1370	INV-1997-032583	KS-112035-112037-Roitzschwiese	Triebischtal	SW-Kanalisation	5.442,44 €	8.740,08 €	5.442,44 €	0,00 €
1371	INV-1997-032584	KS-112037--Roitzschwiese	Triebischtal	SW-Kanalisation	10.309,67 €	16.556,42 €	10.309,67 €	0,00 €
1372	INV-1997-032585	KS-112039-112041-Roitzschwiese	Triebischtal	SW-Kanalisation	14.902,64 €	23.932,32 €	14.902,64 €	0,00 €
1373	INV-1997-032586	KS-112041-112043-Roitzschwiese	Triebischtal	SW-Kanalisation	8.403,09 €	13.494,62 €	8.403,09 €	0,00 €
1374	INV-1997-032587	KS-112043-112045-Roitzschwiese	Triebischtal	SW-Kanalisation	9.381,16 €	15.065,31 €	9.381,16 €	0,00 €
1375	INV-1997-032588	KS-112045-112047-Roitzschwiese	Triebischtal	SW-Kanalisation	17.285,71 €	27.759,32 €	17.285,71 €	0,00 €
1376	INV-1997-032589	KS-112047-112049-Roitzschwiese	Triebischtal	SW-Kanalisation	7.717,20 €	12.393,14 €	7.717,20 €	0,00 €

Anlage 1: Betriebsnotwendiges Anlagevermögen

Nr.	Bezeichnung	Entsorgungsgebiet	Verteilungsschlüssel	Anschaffungs- und Herstellkosten	Aktivierungsdatum	Baupreisindizes			Eigenanteil Anschaffungs- und Herstellkosten	
						Indexgruppe	Preisindex im Baujahr	aktueller Preisindex		
1377	INV-1997-032590	KS-112049-11-PW3-Seewald-Roiw	Triebischtal	SW-Kanalisation	5.353,82 €	01.06.1997	Ortskanäle	81,2	130,4	5.353,82 €
1378	INV-1998-025998	Flst. 84/4 RoitzschenKläranlage Roitzschen	Triebischtal	SW-Kläranlagen	90.990,67 €	04.08.1998	Sonstiges Bauland	42,3	123,3	90.990,67 €
1379	INV-1998-028283	SW_062141_Am Dorfberg_Miltitz	Triebischtal	SW-Kanalisation	2.219,07 €	01.06.1998	Ortskanäle	80,4	130,4	2.219,07 €
1380	INV-1998-028287	SW_062143_Am Dorfberg_Miltitz	Triebischtal	SW-Kanalisation	2.219,07 €	01.06.1998	Ortskanäle	80,4	130,4	2.219,07 €
1381	INV-1998-028291	SW_062145_Am Dorfberg_Miltitz	Triebischtal	SW-Kanalisation	3.328,60 €	01.06.1998	Ortskanäle	80,4	130,4	3.328,60 €
1382	INV-1998-028297	SW_062147_Am Dorfberg_Miltitz	Triebischtal	SW-Kanalisation	2.219,07 €	01.06.1998	Ortskanäle	80,4	130,4	2.219,07 €
1383	INV-1998-028300	SW_062149_Am Dorfberg_Miltitz	Triebischtal	SW-Kanalisation	2.219,07 €	01.06.1998	Ortskanäle	80,4	130,4	2.219,07 €
1384	INV-1998-028305	SW_062151_Am Dorfberg_Miltitz	Triebischtal	SW-Kanalisation	2.219,07 €	01.06.1998	Ortskanäle	80,4	130,4	2.219,07 €
1385	INV-1998-028310	SW_062153_Am Dorfberg_Miltitz	Triebischtal	SW-Kanalisation	3.328,60 €	01.06.1998	Ortskanäle	80,4	130,4	3.328,60 €
1386	INV-1998-028314	SW_062155_Am Dorfberg_Miltitz	Triebischtal	SW-Kanalisation	2.712,20 €	01.06.1998	Ortskanäle	80,4	130,4	2.712,20 €
1387	INV-1998-028315	SW_062157_Am Dorfberg_Miltitz	Triebischtal	SW-Kanalisation	2.219,07 €	01.06.1998	Ortskanäle	80,4	130,4	2.219,07 €
1388	INV-1998-028319	SW_062159_Am Dorfberg_Miltitz	Triebischtal	SW-Kanalisation	3.328,60 €	01.06.1998	Ortskanäle	80,4	130,4	3.328,60 €
1389	INV-1998-028323	SW_062161_Am Dorfberg_Miltitz	Triebischtal	SW-Kanalisation	2.219,07 €	01.06.1998	Ortskanäle	80,4	130,4	2.219,07 €
1390	INV-1998-028329	SW_062163_Am Dorfberg_Miltitz	Triebischtal	SW-Kanalisation	2.219,07 €	01.06.1998	Ortskanäle	80,4	130,4	2.219,07 €
1391	INV-1998-028331	SW_062165_Am Dorfberg_Miltitz	Triebischtal	SW-Kanalisation	3.328,60 €	01.06.1998	Ortskanäle	80,4	130,4	3.328,60 €
1392	INV-1998-028335	SW_062167_Am Dorfberg_Miltitz	Triebischtal	SW-Kanalisation	3.945,01 €	01.06.1998	Ortskanäle	80,4	130,4	3.945,01 €
1393	INV-1998-028339	SW_062169_Am Dorfberg_Miltitz	Triebischtal	SW-Kanalisation	3.328,60 €	01.06.1998	Ortskanäle	80,4	130,4	3.328,60 €
1394	INV-1998-028345	SW_062171_Am Dorfberg_Miltitz	Triebischtal	SW-Kanalisation	2.219,07 €	01.06.1998	Ortskanäle	80,4	130,4	2.219,07 €
1395	INV-1998-028348	SW_062183_Am Dorfberg_Miltitz	Triebischtal	SW-Kanalisation	2.712,20 €	01.06.1998	Ortskanäle	80,4	130,4	2.712,20 €
1396	INV-1998-028352	SW_062185_Am Dorfberg_Miltitz	Triebischtal	SW-Kanalisation	2.465,63 €	01.06.1998	Ortskanäle	80,4	130,4	2.465,63 €
1397	INV-1998-028356	SW_062033_Am Dorfberg_Miltitz	Triebischtal	SW-Kanalisation	3.328,60 €	01.06.1998	Ortskanäle	80,4	130,4	3.328,60 €
1398	INV-1998-028362	SW_062035_Am Dorfberg_Miltitz	Triebischtal	SW-Kanalisation	2.219,07 €	01.06.1998	Ortskanäle	80,4	130,4	2.219,07 €
1399	INV-1998-028365	SW_062059_Am Dorfberg_Miltitz	Triebischtal	SW-Kanalisation	3.328,60 €	01.06.1998	Ortskanäle	80,4	130,4	3.328,60 €
1400	INV-1998-028367	SW_062061_Am Dorfberg_Miltitz	Triebischtal	SW-Kanalisation	2.219,07 €	01.06.1998	Ortskanäle	80,4	130,4	2.219,07 €
1401	INV-1998-028372	SW_062079_Am Dorfberg_Miltitz	Triebischtal	SW-Kanalisation	2.219,07 €	01.06.1998	Ortskanäle	80,4	130,4	2.219,07 €
1402	INV-1998-028397	SW_062289_Am Dorfberg_Miltitz	Triebischtal	SW-Kanalisation	2.712,20 €	01.06.1998	Ortskanäle	80,4	130,4	2.712,20 €
1403	INV-1998-028399	SW_062289_Am Dorfberg_Miltitz	Triebischtal	SW-Kanalisation	2.712,20 €	01.06.1998	Ortskanäle	80,4	130,4	2.712,20 €
1404	INV-1998-028413	SW_062081_Am Rittergut_Miltitz	Triebischtal	SW-Kanalisation	675,48 €	01.01.1998	Ortskanäle	80,4	130,4	675,48 €
1405	INV-1998-028683	SW_062037_Am Teichdamm_Miltitz	Triebischtal	SW-Kanalisation	911,90 €	01.01.1998	Ortskanäle	80,4	130,4	911,90 €
1406	INV-1998-028687	SW_062039_Am Teichdamm_Miltitz	Triebischtal	SW-Kanalisation	675,48 €	01.01.1998	Ortskanäle	80,4	130,4	675,48 €
1407	INV-1998-028694	SW_062041_Am Teichdamm_Miltitz	Triebischtal	SW-Kanalisation	1.080,77 €	01.01.1998	Ortskanäle	80,4	130,4	1.080,77 €
1408	INV-1998-028695	SW_062043_Am Teichdamm_Miltitz	Triebischtal	SW-Kanalisation	607,93 €	01.01.1998	Ortskanäle	80,4	130,4	607,93 €
1409	INV-1998-028701	SW_062045_Am Teichdamm_Miltitz	Triebischtal	SW-Kanalisation	743,03 €	01.01.1998	Ortskanäle	80,4	130,4	743,03 €
1410	INV-1998-028706	SW_062047_Am Teichdamm_Miltitz	Triebischtal	SW-Kanalisation	911,90 €	01.01.1998	Ortskanäle	80,4	130,4	911,90 €
1411	INV-1998-028709	SW_062049_Am Teichdamm_Miltitz	Triebischtal	SW-Kanalisation	675,48 €	01.01.1998	Ortskanäle	80,4	130,4	675,48 €
1412	INV-1998-028713	SW_062051_Am Teichdamm_Miltitz	Triebischtal	SW-Kanalisation	911,90 €	01.01.1998	Ortskanäle	80,4	130,4	911,90 €
1413	INV-1998-028718	SW_062055_Am Teichdamm_Miltitz	Triebischtal	SW-Kanalisation	675,48 €	01.01.1998	Ortskanäle	80,4	130,4	675,48 €
1414	INV-1998-028719	SW_062057_Am Teichdamm_Miltitz	Triebischtal	SW-Kanalisation	675,48 €	01.01.1998	Ortskanäle	80,4	130,4	675,48 €
1415	INV-1998-028886	SW_062083_Brauereistraße	Triebischtal	SW-Kanalisation	409,67 €	01.04.1998	Ortskanäle	80,4	130,4	409,67 €
1416	INV-1998-028889	SW_062085_Brauereistraße	Triebischtal	SW-Kanalisation	409,67 €	01.04.1998	Ortskanäle	80,4	130,4	409,67 €
1417	INV-1998-028892	SW_062087_Brauereistraße	Triebischtal	SW-Kanalisation	409,67 €	01.04.1998	Ortskanäle	80,4	130,4	409,67 €
1418	INV-1998-028899	SW_062089_Brauereistraße	Triebischtal	SW-Kanalisation	409,67 €	01.04.1998	Ortskanäle	80,4	130,4	409,67 €
1419	INV-1998-028902	SW_062091_Brauereistraße	Triebischtal	SW-Kanalisation	409,67 €	01.04.1998	Ortskanäle	80,4	130,4	409,67 €

Anlage 1: Betriebsnotwendiges Anlagevermögen

Nr.	Bezeichnung	Entsorgungsgebiet	Verteilungsschlüssel	Anteil Schmutzwasserentsorgung				
				Anschaffungs- und Herstellkosten	Wiederbeschaffungszeitwerte	Finanzbedarf im Zeitraum 1990 bis 2045	Finanzbedarf im Zeitraum 2022 bis 2045	
1377	INV-1997-032590	KS-112049-11-PW3-Seewald-Roiw	Triebischtal	SW-Kanalisation	5.353,82 €	8.597,76 €	5.353,82 €	0,00 €
1378	INV-1998-025998	Flst. 84/4 RoitzschenKläranlage Roitzschen	Triebischtal	SW-Kläranlagen	90.990,67 €	265.228,12 €	90.990,67 €	0,00 €
1379	INV-1998-028283	SW_062141_Am Dorfberg_Miltitz	Triebischtal	SW-Kanalisation	2.219,07 €	3.599,09 €	2.219,07 €	0,00 €
1380	INV-1998-028287	SW_062143_Am Dorfberg_Miltitz	Triebischtal	SW-Kanalisation	2.219,07 €	3.599,09 €	2.219,07 €	0,00 €
1381	INV-1998-028291	SW_062145_Am Dorfberg_Miltitz	Triebischtal	SW-Kanalisation	3.328,60 €	5.398,62 €	3.328,60 €	0,00 €
1382	INV-1998-028297	SW_062147_Am Dorfberg_Miltitz	Triebischtal	SW-Kanalisation	2.219,07 €	3.599,09 €	2.219,07 €	0,00 €
1383	INV-1998-028300	SW_062149_Am Dorfberg_Miltitz	Triebischtal	SW-Kanalisation	2.219,07 €	3.599,09 €	2.219,07 €	0,00 €
1384	INV-1998-028305	SW_062151_Am Dorfberg_Miltitz	Triebischtal	SW-Kanalisation	2.219,07 €	3.599,09 €	2.219,07 €	0,00 €
1385	INV-1998-028310	SW_062153_Am Dorfberg_Miltitz	Triebischtal	SW-Kanalisation	3.328,60 €	5.398,62 €	3.328,60 €	0,00 €
1386	INV-1998-028314	SW_062155_Am Dorfberg_Miltitz	Triebischtal	SW-Kanalisation	2.712,20 €	4.398,89 €	2.712,20 €	0,00 €
1387	INV-1998-028315	SW_062157_Am Dorfberg_Miltitz	Triebischtal	SW-Kanalisation	2.219,07 €	3.599,09 €	2.219,07 €	0,00 €
1388	INV-1998-028319	SW_062159_Am Dorfberg_Miltitz	Triebischtal	SW-Kanalisation	3.328,60 €	5.398,62 €	3.328,60 €	0,00 €
1389	INV-1998-028323	SW_062161_Am Dorfberg_Miltitz	Triebischtal	SW-Kanalisation	2.219,07 €	3.599,09 €	2.219,07 €	0,00 €
1390	INV-1998-028329	SW_062163_Am Dorfberg_Miltitz	Triebischtal	SW-Kanalisation	2.219,07 €	3.599,09 €	2.219,07 €	0,00 €
1391	INV-1998-028331	SW_062165_Am Dorfberg_Miltitz	Triebischtal	SW-Kanalisation	3.328,60 €	5.398,62 €	3.328,60 €	0,00 €
1392	INV-1998-028335	SW_062167_Am Dorfberg_Miltitz	Triebischtal	SW-Kanalisation	3.945,01 €	6.398,37 €	3.945,01 €	0,00 €
1393	INV-1998-028339	SW_062169_Am Dorfberg_Miltitz	Triebischtal	SW-Kanalisation	3.328,60 €	5.398,62 €	3.328,60 €	0,00 €
1394	INV-1998-028345	SW_062171_Am Dorfberg_Miltitz	Triebischtal	SW-Kanalisation	2.219,07 €	3.599,09 €	2.219,07 €	0,00 €
1395	INV-1998-028348	SW_062183_Am Dorfberg_Miltitz	Triebischtal	SW-Kanalisation	2.712,20 €	4.398,89 €	2.712,20 €	0,00 €
1396	INV-1998-028352	SW_062185_Am Dorfberg_Miltitz	Triebischtal	SW-Kanalisation	2.465,63 €	3.998,98 €	2.465,63 €	0,00 €
1397	INV-1998-028356	SW_062033_Am Dorfberg_Miltitz	Triebischtal	SW-Kanalisation	3.328,60 €	5.398,62 €	3.328,60 €	0,00 €
1398	INV-1998-028362	SW_062035_Am Dorfberg_Miltitz	Triebischtal	SW-Kanalisation	2.219,07 €	3.599,09 €	2.219,07 €	0,00 €
1399	INV-1998-028365	SW_062059_Am Dorfberg_Miltitz	Triebischtal	SW-Kanalisation	3.328,60 €	5.398,62 €	3.328,60 €	0,00 €
1400	INV-1998-028367	SW_062061_Am Dorfberg_Miltitz	Triebischtal	SW-Kanalisation	2.219,07 €	3.599,09 €	2.219,07 €	0,00 €
1401	INV-1998-028372	SW_062079_Am Dorfberg_Miltitz	Triebischtal	SW-Kanalisation	2.219,07 €	3.599,09 €	2.219,07 €	0,00 €
1402	INV-1998-028397	SW_062289_Am Dorfberg_Miltitz	Triebischtal	SW-Kanalisation	2.712,20 €	4.398,89 €	2.712,20 €	0,00 €
1403	INV-1998-028399	SW_062289_Am Dorfberg_Miltitz	Triebischtal	SW-Kanalisation	2.712,20 €	4.398,89 €	2.712,20 €	0,00 €
1404	INV-1998-028413	SW_062081_Am Rittergut_Miltitz	Triebischtal	SW-Kanalisation	675,48 €	1.095,55 €	675,48 €	0,00 €
1405	INV-1998-028683	SW_062037_Am Teichdamm_Miltitz	Triebischtal	SW-Kanalisation	911,90 €	1.479,00 €	911,90 €	0,00 €
1406	INV-1998-028687	SW_062039_Am Teichdamm_Miltitz	Triebischtal	SW-Kanalisation	675,48 €	1.095,55 €	675,48 €	0,00 €
1407	INV-1998-028694	SW_062041_Am Teichdamm_Miltitz	Triebischtal	SW-Kanalisation	1.080,77 €	1.752,89 €	1.080,77 €	0,00 €
1408	INV-1998-028695	SW_062043_Am Teichdamm_Miltitz	Triebischtal	SW-Kanalisation	607,93 €	986,00 €	607,93 €	0,00 €
1409	INV-1998-028701	SW_062045_Am Teichdamm_Miltitz	Triebischtal	SW-Kanalisation	743,03 €	1.205,11 €	743,03 €	0,00 €
1410	INV-1998-028706	SW_062047_Am Teichdamm_Miltitz	Triebischtal	SW-Kanalisation	911,90 €	1.479,00 €	911,90 €	0,00 €
1411	INV-1998-028709	SW_062049_Am Teichdamm_Miltitz	Triebischtal	SW-Kanalisation	675,48 €	1.095,55 €	675,48 €	0,00 €
1412	INV-1998-028713	SW_062051_Am Teichdamm_Miltitz	Triebischtal	SW-Kanalisation	911,90 €	1.479,00 €	911,90 €	0,00 €
1413	INV-1998-028718	SW_062055_Am Teichdamm_Miltitz	Triebischtal	SW-Kanalisation	675,48 €	1.095,55 €	675,48 €	0,00 €
1414	INV-1998-028719	SW_062057_Am Teichdamm_Miltitz	Triebischtal	SW-Kanalisation	675,48 €	1.095,55 €	675,48 €	0,00 €
1415	INV-1998-028886	SW_062083_Brauereistraße	Triebischtal	SW-Kanalisation	409,67 €	664,44 €	409,67 €	0,00 €
1416	INV-1998-028889	SW_062085_Brauereistraße	Triebischtal	SW-Kanalisation	409,67 €	664,44 €	409,67 €	0,00 €
1417	INV-1998-028892	SW_062087_Brauereistraße	Triebischtal	SW-Kanalisation	409,67 €	664,44 €	409,67 €	0,00 €
1418	INV-1998-028899	SW_062089_Brauereistraße	Triebischtal	SW-Kanalisation	409,67 €	664,44 €	409,67 €	0,00 €
1419	INV-1998-028902	SW_062091_Brauereistraße	Triebischtal	SW-Kanalisation	409,67 €	664,44 €	409,67 €	0,00 €

Anlage 1: Betriebsnotwendiges Anlagevermögen

Nr.	Bezeichnung	Entsorgungsgebiet	Verteilungsschlüssel	Anschaffungs- und Herstellkosten	Aktivierungsdatum	Baupreisindizes			Eigenanteil Anschaffungs- und Herstellkosten
						Indexgruppe	Preisindex im Baujahr	aktueller Preisindex	
1420	INV-1998-028907 SW_062093_Brauereistraße	Triebischtal	SW-Kanalisation	409,67 €	01.04.1998	Ortskanäle	80,4	130,4	409,67 €
1421	INV-1998-029721 SW_062211_Kirchstraße_Miltitz	Triebischtal	SW-Kanalisation	409,67 €	01.04.1998	Ortskanäle	80,4	130,4	409,67 €
1422	INV-1998-029728 SW_062213_Kirchstraße_Miltitz	Triebischtal	SW-Kanalisation	409,67 €	01.04.1998	Ortskanäle	80,4	130,4	409,67 €
1423	INV-1998-029731 SW_062215_Kirchstraße_Miltitz	Triebischtal	SW-Kanalisation	409,67 €	01.04.1998	Ortskanäle	80,4	130,4	409,67 €
1424	INV-1998-029735 SW_062217_Kirchstraße_Miltitz	Triebischtal	SW-Kanalisation	455,19 €	01.04.1998	Ortskanäle	80,4	130,4	455,19 €
1425	INV-1998-029737 SW_062129_Kirchstraße_Miltitz	Triebischtal	SW-Kanalisation	409,67 €	01.04.1998	Ortskanäle	80,4	130,4	409,67 €
1426	INV-1998-029744 SW_062131_Kirchstraße_Miltitz	Triebischtal	SW-Kanalisation	455,19 €	01.04.1998	Ortskanäle	80,4	130,4	455,19 €
1427	INV-1998-029819 SW_062103_Krögiser Weg_Miltitz	Triebischtal	SW-Kanalisation	409,67 €	01.04.1998	Ortskanäle	80,4	130,4	409,67 €
1428	INV-1998-029824 SW_062105_Krögiser Weg_Miltitz	Triebischtal	SW-Kanalisation	409,67 €	01.04.1998	Ortskanäle	80,4	130,4	409,67 €
1429	INV-1998-029825 SW_062107_Krögiser Weg_Miltitz	Triebischtal	SW-Kanalisation	409,67 €	01.04.1998	Ortskanäle	80,4	130,4	409,67 €
1430	INV-1998-029832 SW_062109_Krögiser Weg_Miltitz	Triebischtal	SW-Kanalisation	455,19 €	01.04.1998	Ortskanäle	80,4	130,4	455,19 €
1431	INV-1998-029834 SW_062187_Krögiser Weg_Miltitz	Triebischtal	SW-Kanalisation	500,71 €	01.04.1998	Ortskanäle	80,4	130,4	500,71 €
1432	INV-1998-029840 SW_062189_Krögiser Weg_Miltitz	Triebischtal	SW-Kanalisation	409,67 €	01.04.1998	Ortskanäle	80,4	130,4	409,67 €
1433	INV-1998-029842 SW_062101_Krögiser Weg_Miltitz	Triebischtal	SW-Kanalisation	614,50 €	01.04.1998	Ortskanäle	80,4	130,4	614,50 €
1434	INV-1998-029847 SW_062197_Krögiser Weg_Miltitz	Triebischtal	SW-Kanalisation	409,67 €	01.04.1998	Ortskanäle	80,4	130,4	409,67 €
1435	INV-1998-029850 SW_062199_Krögiser Weg_Miltitz	Triebischtal	SW-Kanalisation	455,19 €	01.04.1998	Ortskanäle	80,4	130,4	455,19 €
1436	INV-1998-030736 SW_062063_Siedlerweg_Miltitz	Triebischtal	SW-Kanalisation	409,67 €	01.04.1998	Ortskanäle	80,4	130,4	409,67 €
1437	INV-1998-030741 SW_062065_Siedlerweg_Miltitz	Triebischtal	SW-Kanalisation	614,50 €	01.04.1998	Ortskanäle	80,4	130,4	614,50 €
1438	INV-1998-030745 SW_062067_Siedlerweg_Miltitz	Triebischtal	SW-Kanalisation	409,67 €	01.04.1998	Ortskanäle	80,4	130,4	409,67 €
1439	INV-1998-030747 SW_062069_Siedlerweg_Miltitz	Triebischtal	SW-Kanalisation	409,67 €	01.04.1998	Ortskanäle	80,4	130,4	409,67 €
1440	INV-1998-030752 SW_062071_Siedlerweg_Miltitz	Triebischtal	SW-Kanalisation	409,67 €	01.04.1998	Ortskanäle	80,4	130,4	409,67 €
1441	INV-1998-030755 SW_062073_Siedlerweg_Miltitz	Triebischtal	SW-Kanalisation	910,38 €	01.04.1998	Ortskanäle	80,4	130,4	910,38 €
1442	INV-1998-030759 SW_062075_Siedlerweg_Miltitz	Triebischtal	SW-Kanalisation	455,19 €	01.04.1998	Ortskanäle	80,4	130,4	455,19 €
1443	INV-1998-030765 SW_062077_Siedlerweg_Miltitz	Triebischtal	SW-Kanalisation	614,50 €	01.04.1998	Ortskanäle	80,4	130,4	614,50 €
1444	INV-1998-031217 SW_062095_Zum Pinzigberg	Triebischtal	SW-Kanalisation	607,93 €	01.01.1998	Ortskanäle	80,4	130,4	607,93 €
1445	INV-1998-031220 SW_062097_Zum Pinzigberg	Triebischtal	SW-Kanalisation	607,93 €	01.01.1998	Ortskanäle	80,4	130,4	607,93 €
1446	INV-1998-032033 KS-062033-062171-Am Dorfberg	Triebischtal	SW-Kanalisation	31.156,60 €	01.06.1998	Ortskanäle	80,4	130,4	31.156,60 €
1447	INV-1998-032034 KS-062035-062033-Am Dorfberg	Triebischtal	SW-Kanalisation	14.362,07 €	01.06.1998	Ortskanäle	80,4	130,4	14.362,07 €
1448	INV-1998-032037 KS-062059-062033-Am Dorfberg	Triebischtal	SW-Kanalisation	25.860,56 €	01.06.1998	Ortskanäle	80,4	130,4	25.860,56 €
1449	INV-1998-032039 KS-062061-062059-Am Dorfberg	Triebischtal	SW-Kanalisation	2.047,64 €	01.06.1998	Ortskanäle	80,4	130,4	2.047,64 €
1450	INV-1998-032040 KS-062079-062059-Am Dorfberg	Triebischtal	SW-Kanalisation	10.924,03 €	01.06.1998	Ortskanäle	80,4	130,4	10.924,03 €
1451	INV-1998-032042 KS-062141-062031-Am Dorfberg	Triebischtal	SW-Kanalisation	5.334,93 €	01.06.1998	Ortskanäle	80,4	130,4	5.334,93 €
1452	INV-1998-032045 KS-062143-062141-Am Dorfberg	Triebischtal	SW-Kanalisation	3.077,51 €	01.06.1998	Ortskanäle	80,4	130,4	3.077,51 €
1453	INV-1998-032047 KS-062145-062143-Am Dorfberg	Triebischtal	SW-Kanalisation	12.978,09 €	01.06.1998	Ortskanäle	80,4	130,4	12.978,09 €
1454	INV-1998-032049 KS-062147-062145-Am Dorfberg	Triebischtal	SW-Kanalisation	1.815,48 €	01.06.1998	Ortskanäle	80,4	130,4	1.815,48 €
1455	INV-1998-032050 KS-062149-062147-Am Dorfberg	Triebischtal	SW-Kanalisation	16.666,44 €	01.06.1998	Ortskanäle	80,4	130,4	16.666,44 €
1456	INV-1998-032052 KS-062151-062149-Am Dorfberg	Triebischtal	SW-Kanalisation	18.261,49 €	01.06.1998	Ortskanäle	80,4	130,4	18.261,49 €
1457	INV-1998-032054 KS-062153-062151-Am Dorfberg	Triebischtal	SW-Kanalisation	21.529,48 €	01.06.1998	Ortskanäle	80,4	130,4	21.529,48 €
1458	INV-1998-032057 KS-062155-062153-Am Dorfberg	Triebischtal	SW-Kanalisation	20.477,90 €	01.06.1998	Ortskanäle	80,4	130,4	20.477,90 €
1459	INV-1998-032059 KS-062157-062155-Am Dorfberg	Triebischtal	SW-Kanalisation	14.489,33 €	01.06.1998	Ortskanäle	80,4	130,4	14.489,33 €
1460	INV-1998-032061 KS-062159-062157-Am Dorfberg	Triebischtal	SW-Kanalisation	18.671,81 €	01.06.1998	Ortskanäle	80,4	130,4	18.671,81 €
1461	INV-1998-032062 KS-062161-062159-Am Dorfberg	Triebischtal	SW-Kanalisation	17.624,42 €	01.06.1998	Ortskanäle	80,4	130,4	17.624,42 €
1462	INV-1998-032065 KS-062163-062161-Am Dorfberg	Triebischtal	SW-Kanalisation	13.668,15 €	01.06.1998	Ortskanäle	80,4	130,4	13.668,15 €

Anlage 1: Betriebsnotwendiges Anlagevermögen

Nr.	Bezeichnung	Entsorgungsgebiet	Verteilungsschlüssel	Anteil Schmutzwasserentsorgung			
				Anschaffungs- und Herstellkosten	Wiederbeschaffungszeitwerte	Finanzbedarf im Zeitraum 1990 bis 2045	Finanzbedarf im Zeitraum 2022 bis 2045
1420	INV-1998-028907 SW_062093_Brauereistraße	Triebischtal	SW-Kanalisation	409,67 €	664,44 €	409,67 €	0,00 €
1421	INV-1998-029721 SW_062211_Kirchstraße_Miltitz	Triebischtal	SW-Kanalisation	409,67 €	664,44 €	409,67 €	0,00 €
1422	INV-1998-029728 SW_062213_Kirchstraße_Miltitz	Triebischtal	SW-Kanalisation	409,67 €	664,44 €	409,67 €	0,00 €
1423	INV-1998-029731 SW_062215_Kirchstraße_Miltitz	Triebischtal	SW-Kanalisation	409,67 €	664,44 €	409,67 €	0,00 €
1424	INV-1998-029735 SW_062217_Kirchstraße_Miltitz	Triebischtal	SW-Kanalisation	455,19 €	738,27 €	455,19 €	0,00 €
1425	INV-1998-029737 SW_062129_Kirchstraße_Miltitz	Triebischtal	SW-Kanalisation	409,67 €	664,44 €	409,67 €	0,00 €
1426	INV-1998-029744 SW_062131_Kirchstraße_Miltitz	Triebischtal	SW-Kanalisation	455,19 €	738,27 €	455,19 €	0,00 €
1427	INV-1998-029819 SW_062103_Krögiser Weg_Miltitz	Triebischtal	SW-Kanalisation	409,67 €	664,44 €	409,67 €	0,00 €
1428	INV-1998-029824 SW_062105_Krögiser Weg_Miltitz	Triebischtal	SW-Kanalisation	409,67 €	664,44 €	409,67 €	0,00 €
1429	INV-1998-029825 SW_062107_Krögiser Weg_Miltitz	Triebischtal	SW-Kanalisation	409,67 €	664,44 €	409,67 €	0,00 €
1430	INV-1998-029832 SW_062109_Krögiser Weg_Miltitz	Triebischtal	SW-Kanalisation	455,19 €	738,27 €	455,19 €	0,00 €
1431	INV-1998-029834 SW_062187_Krögiser Weg_Miltitz	Triebischtal	SW-Kanalisation	500,71 €	812,10 €	500,71 €	0,00 €
1432	INV-1998-029840 SW_062189_Krögiser Weg_Miltitz	Triebischtal	SW-Kanalisation	409,67 €	664,44 €	409,67 €	0,00 €
1433	INV-1998-029842 SW_062101_Krögiser Weg_Miltitz	Triebischtal	SW-Kanalisation	614,50 €	996,65 €	614,50 €	0,00 €
1434	INV-1998-029847 SW_062197_Krögiser Weg_Miltitz	Triebischtal	SW-Kanalisation	409,67 €	664,44 €	409,67 €	0,00 €
1435	INV-1998-029850 SW_062199_Krögiser Weg_Miltitz	Triebischtal	SW-Kanalisation	455,19 €	738,27 €	455,19 €	0,00 €
1436	INV-1998-030736 SW_062063_Siedlerweg_Miltitz	Triebischtal	SW-Kanalisation	409,67 €	664,44 €	409,67 €	0,00 €
1437	INV-1998-030741 SW_062065_Siedlerweg_Miltitz	Triebischtal	SW-Kanalisation	614,50 €	996,65 €	614,50 €	0,00 €
1438	INV-1998-030745 SW_062067_Siedlerweg_Miltitz	Triebischtal	SW-Kanalisation	409,67 €	664,44 €	409,67 €	0,00 €
1439	INV-1998-030747 SW_062069_Siedlerweg_Miltitz	Triebischtal	SW-Kanalisation	409,67 €	664,44 €	409,67 €	0,00 €
1440	INV-1998-030752 SW_062071_Siedlerweg_Miltitz	Triebischtal	SW-Kanalisation	409,67 €	664,44 €	409,67 €	0,00 €
1441	INV-1998-030755 SW_062073_Siedlerweg_Miltitz	Triebischtal	SW-Kanalisation	910,38 €	1.476,54 €	910,38 €	0,00 €
1442	INV-1998-030759 SW_062075_Siedlerweg_Miltitz	Triebischtal	SW-Kanalisation	455,19 €	738,27 €	455,19 €	0,00 €
1443	INV-1998-030765 SW_062077_Siedlerweg_Miltitz	Triebischtal	SW-Kanalisation	614,50 €	996,65 €	614,50 €	0,00 €
1444	INV-1998-031217 SW_062095_Zum Pinzigberg	Triebischtal	SW-Kanalisation	607,93 €	986,00 €	607,93 €	0,00 €
1445	INV-1998-031220 SW_062097_Zum Pinzigberg	Triebischtal	SW-Kanalisation	607,93 €	986,00 €	607,93 €	0,00 €
1446	INV-1998-032033 KS-062033-062171-Am Dorfberg	Triebischtal	SW-Kanalisation	31.156,60 €	50.532,60 €	31.156,60 €	0,00 €
1447	INV-1998-032034 KS-062035-062033-Am Dorfberg	Triebischtal	SW-Kanalisation	14.362,07 €	23.293,71 €	14.362,07 €	0,00 €
1448	INV-1998-032037 KS-062059-062033-Am Dorfberg	Triebischtal	SW-Kanalisation	25.860,56 €	41.943,00 €	25.860,56 €	0,00 €
1449	INV-1998-032039 KS-062061-062059-Am Dorfberg	Triebischtal	SW-Kanalisation	2.047,64 €	3.321,05 €	2.047,64 €	0,00 €
1450	INV-1998-032040 KS-062079-062059-Am Dorfberg	Triebischtal	SW-Kanalisation	10.924,03 €	17.717,58 €	10.924,03 €	0,00 €
1451	INV-1998-032042 KS-062141-062031-Am Dorfberg	Triebischtal	SW-Kanalisation	5.334,93 €	8.652,67 €	5.334,93 €	0,00 €
1452	INV-1998-032045 KS-062143-062141-Am Dorfberg	Triebischtal	SW-Kanalisation	3.077,51 €	4.991,38 €	3.077,51 €	0,00 €
1453	INV-1998-032047 KS-062145-062143-Am Dorfberg	Triebischtal	SW-Kanalisation	12.978,09 €	21.049,04 €	12.978,09 €	0,00 €
1454	INV-1998-032049 KS-062147-062145-Am Dorfberg	Triebischtal	SW-Kanalisation	1.815,48 €	2.944,51 €	1.815,48 €	0,00 €
1455	INV-1998-032050 KS-062149-062147-Am Dorfberg	Triebischtal	SW-Kanalisation	16.666,44 €	27.031,14 €	16.666,44 €	0,00 €
1456	INV-1998-032052 KS-062151-062149-Am Dorfberg	Triebischtal	SW-Kanalisation	18.261,49 €	29.618,14 €	18.261,49 €	0,00 €
1457	INV-1998-032054 KS-062153-062151-Am Dorfberg	Triebischtal	SW-Kanalisation	21.529,48 €	34.918,46 €	21.529,48 €	0,00 €
1458	INV-1998-032057 KS-062155-062153-Am Dorfberg	Triebischtal	SW-Kanalisation	20.477,90 €	33.212,91 €	20.477,90 €	0,00 €
1459	INV-1998-032059 KS-062157-062155-Am Dorfberg	Triebischtal	SW-Kanalisation	14.489,33 €	23.500,11 €	14.489,33 €	0,00 €
1460	INV-1998-032061 KS-062159-062157-Am Dorfberg	Triebischtal	SW-Kanalisation	18.671,81 €	30.283,63 €	18.671,81 €	0,00 €
1461	INV-1998-032062 KS-062161-062159-Am Dorfberg	Triebischtal	SW-Kanalisation	17.624,42 €	28.584,88 €	17.624,42 €	0,00 €
1462	INV-1998-032065 KS-062163-062161-Am Dorfberg	Triebischtal	SW-Kanalisation	13.668,15 €	22.168,24 €	13.668,15 €	0,00 €

Anlage 1: Betriebsnotwendiges Anlagevermögen

Nr.	Bezeichnung	Entsorgungsgebiet	Verteilungsschlüssel	Anschaffungs- und Herstellkosten	Aktivierungsdatum	Baupreisindizes			Eigenanteil Anschaffungs- und Herstellkosten	
						Indexgruppe	Preisindex im Baujahr	aktueller Preisindex		
1463	INV-1998-032066	KS-062165-062163-Am Dorfberg	Triebischtal	SW-Kanalisation	20.210,12 €	01.06.1998	Ortskanäle	80,4	130,4	20.210,12 €
1464	INV-1998-032068	KS-062167-062165-Am Dorfberg	Triebischtal	SW-Kanalisation	17.261,96 €	01.06.1998	Ortskanäle	80,4	130,4	17.261,96 €
1465	INV-1998-032071	KS-062169-062167-Am Dorfberg	Triebischtal	SW-Kanalisation	16.152,95 €	01.06.1998	Ortskanäle	80,4	130,4	16.152,95 €
1466	INV-1998-032072	KS-062171-062169-Am Dorfberg	Triebischtal	SW-Kanalisation	20.463,53 €	01.06.1998	Ortskanäle	80,4	130,4	20.463,53 €
1467	INV-1998-032083	KS-062183-062169-Am Dorfberg	Triebischtal	SW-Kanalisation	3.830,84 €	01.06.1998	Ortskanäle	80,4	130,4	3.830,84 €
1468	INV-1998-032084	KS-062185-062183-Am Dorfberg	Triebischtal	SW-Kanalisation	5.176,19 €	01.06.1998	Ortskanäle	80,4	130,4	5.176,19 €
1469	INV-1998-032086	KS-062289-062185-Am Dorfberg	Triebischtal	SW-Kanalisation	7.192,24 €	01.06.1998	Ortskanäle	80,4	130,4	7.192,24 €
1470	INV-1998-032089	KS-062289-062079-Am Dorfberg	Triebischtal	SW-Kanalisation	7.210,80 €	01.06.1998	Ortskanäle	80,4	130,4	7.210,80 €
1471	INV-1998-032215	KS-062083-062289-Brauereistr	Triebischtal	SW-Kanalisation	1.936,80 €	01.04.1998	Ortskanäle	80,4	130,4	1.936,80 €
1472	INV-1998-032217	KS-062085-062083-Brauereistr	Triebischtal	SW-Kanalisation	1.852,66 €	01.04.1998	Ortskanäle	80,4	130,4	1.852,66 €
1473	INV-1998-032219	KS-062087-062085-Brauereistr	Triebischtal	SW-Kanalisation	2.836,67 €	01.04.1998	Ortskanäle	80,4	130,4	2.836,67 €
1474	INV-1998-032220	KS-062089-062087-Brauereistr	Triebischtal	SW-Kanalisation	1.980,36 €	01.04.1998	Ortskanäle	80,4	130,4	1.980,36 €
1475	INV-1998-032222	KS-062091-062089-Brauereistr	Triebischtal	SW-Kanalisation	3.251,53 €	01.04.1998	Ortskanäle	80,4	130,4	3.251,53 €
1476	INV-1998-032225	KS-062093-062091-Brauereistr	Triebischtal	SW-Kanalisation	1.159,99 €	01.04.1998	Ortskanäle	80,4	130,4	1.159,99 €
1477	INV-1998-032295	KS-062129-062131-Kirchstraße	Triebischtal	SW-Kanalisation	5.060,99 €	01.04.1998	Ortskanäle	80,4	130,4	5.060,99 €
1478	INV-1998-032296	KS-062131-062211-Kirchstraße	Triebischtal	SW-Kanalisation	2.815,63 €	01.04.1998	Ortskanäle	80,4	130,4	2.815,63 €
1479	INV-1998-032297	KS-062211-062213-Kirchstraße	Triebischtal	SW-Kanalisation	2.173,80 €	01.04.1998	Ortskanäle	80,4	130,4	2.173,80 €
1480	INV-1998-032298	KS-062213-062215-Kirchstraße	Triebischtal	SW-Kanalisation	3.980,69 €	01.04.1998	Ortskanäle	80,4	130,4	3.980,69 €
1481	INV-1998-032299	KS-062215-062217-Kirchstraße	Triebischtal	SW-Kanalisation	2.537,87 €	01.04.1998	Ortskanäle	80,4	130,4	2.537,87 €
1482	INV-1998-032300	KS-062217-062207-Kirchstraße	Triebischtal	SW-Kanalisation	736,29 €	01.04.1998	Ortskanäle	80,4	130,4	736,29 €
1483	INV-1998-032303	KS-062101-062091-Krög	Triebischtal	SW-Kanalisation	4.657,16 €	01.04.1998	Ortskanäle	80,4	130,4	4.657,16 €
1484	INV-1998-032304	KS-062103a-062101-Krög	Triebischtal	SW-Kanalisation	3.976,39 €	01.04.1998	Ortskanäle	80,4	130,4	3.976,39 €
1485	INV-1998-032305	KS-062105-062103-Krög	Triebischtal	SW-Kanalisation	4.855,95 €	01.04.1998	Ortskanäle	80,4	130,4	4.855,95 €
1486	INV-1998-032306	KS-062107-062105-Krög	Triebischtal	SW-Kanalisation	4.207,42 €	01.04.1998	Ortskanäle	80,4	130,4	4.207,42 €
1487	INV-1998-032307	KS-062109-062107-Krög	Triebischtal	SW-Kanalisation	3.737,47 €	01.04.1998	Ortskanäle	80,4	130,4	3.737,47 €
1488	INV-1998-032308	KS-062109-062187-Krög	Triebischtal	SW-Kanalisation	1.968,05 €	01.04.1998	Ortskanäle	80,4	130,4	1.968,05 €
1489	INV-1998-032309	KS-062189-062187-Krög	Triebischtal	SW-Kanalisation	2.853,94 €	01.04.1998	Ortskanäle	80,4	130,4	2.853,94 €
1490	INV-1998-032310	KS-062191-062189-Krög	Triebischtal	SW-Kanalisation	3.045,15 €	01.04.1998	Ortskanäle	80,4	130,4	3.045,15 €
1491	INV-1998-032311	KS-062193-062191-Krög	Triebischtal	SW-Kanalisation	1.430,37 €	01.04.1998	Ortskanäle	80,4	130,4	1.430,37 €
1492	INV-1998-032312	KS-062195-062193-Krög	Triebischtal	SW-Kanalisation	2.290,29 €	01.04.1998	Ortskanäle	80,4	130,4	2.290,29 €
1493	INV-1998-032355	KS-062063-062061-Siedlerweg	Triebischtal	SW-Kanalisation	1.430,76 €	01.04.1998	Ortskanäle	80,4	130,4	1.430,76 €
1494	INV-1998-032356	KS-062065-062063-Siedlerweg	Triebischtal	SW-Kanalisation	2.210,19 €	01.04.1998	Ortskanäle	80,4	130,4	2.210,19 €
1495	INV-1998-032357	KS-062067-062065-Siedlerweg	Triebischtal	SW-Kanalisation	2.832,17 €	01.04.1998	Ortskanäle	80,4	130,4	2.832,17 €
1496	INV-1998-032358	KS-062069-062067-Siedlerweg	Triebischtal	SW-Kanalisation	700,92 €	01.04.1998	Ortskanäle	80,4	130,4	700,92 €
1497	INV-1998-032359	KS-062071-062069-Siedlerweg	Triebischtal	SW-Kanalisation	1.053,61 €	01.04.1998	Ortskanäle	80,4	130,4	1.053,61 €
1498	INV-1998-032360	KS-062073-062071-Siedlerweg	Triebischtal	SW-Kanalisation	4.929,54 €	01.04.1998	Ortskanäle	80,4	130,4	4.929,54 €
1499	INV-1998-032361	KS-062075-062073-Siedlerweg	Triebischtal	SW-Kanalisation	2.605,63 €	01.04.1998	Ortskanäle	80,4	130,4	2.605,63 €
1500	INV-1998-032362	KS-062077-062065-Siedlerweg	Triebischtal	SW-Kanalisation	1.228,72 €	01.04.1998	Ortskanäle	80,4	130,4	1.228,72 €
1501	INV-1998-032390	KS-062_Pinzigberg-062099-Pinz	Triebischtal	SW-Kanalisation	2.518,56 €	01.01.1998	Ortskanäle	80,4	130,4	2.518,56 €
1502	INV-1998-032395	KS-062099-062053-Zum Pinzigb	Triebischtal	SW-Kanalisation	3.560,53 €	01.01.1998	Ortskanäle	80,4	130,4	3.560,53 €
1503	INV-1998-032616	KS-112027-112025-Talstraße	Triebischtal	SW-Kanalisation	2.331,82 €	01.01.1998	Ortskanäle	80,4	130,4	2.331,82 €
1504	INV-1998-032618	KS-112031-112029-Talstraße	Triebischtal	SW-Kanalisation	7.990,70 €	01.01.1998	Ortskanäle	80,4	130,4	7.990,70 €
1505	INV-1999-028728	SW_DS-11-PW8-Kies_Kiesgrube	Triebischtal	SW-Kanalisation	997,31 €	01.04.1999	Ortskanäle	80,0	130,4	997,31 €

Anlage 1: Betriebsnotwendiges Anlagevermögen

Nr.	Bezeichnung	Entsorgungsgebiet	Verteilungsschlüssel	Anteil Schmutzwasserentsorgung				
				Anschaffungs- und Herstellkosten	Wiederbeschaffungszeitwerte	Finanzbedarf im Zeitraum 1990 bis 2045	Finanzbedarf im Zeitraum 2022 bis 2045	
1463	INV-1998-032066	KS-062165-062163-Am Dorfberg	Triebischtal	SW-Kanalisation	20.210,12 €	32.778,60 €	20.210,12 €	0,00 €
1464	INV-1998-032068	KS-062167-062165-Am Dorfberg	Triebischtal	SW-Kanalisation	17.261,96 €	27.997,01 €	17.261,96 €	0,00 €
1465	INV-1998-032071	KS-062169-062167-Am Dorfberg	Triebischtal	SW-Kanalisation	16.152,95 €	26.198,32 €	16.152,95 €	0,00 €
1466	INV-1998-032072	KS-062171-062169-Am Dorfberg	Triebischtal	SW-Kanalisation	20.463,53 €	33.189,61 €	20.463,53 €	0,00 €
1467	INV-1998-032083	KS-062183-062169-Am Dorfberg	Triebischtal	SW-Kanalisation	3.830,84 €	6.213,20 €	3.830,84 €	0,00 €
1468	INV-1998-032084	KS-062185-062183-Am Dorfberg	Triebischtal	SW-Kanalisation	5.176,19 €	8.395,21 €	5.176,19 €	0,00 €
1469	INV-1998-032086	KS-062289-062185-Am Dorfberg	Triebischtal	SW-Kanalisation	7.192,24 €	11.665,03 €	7.192,24 €	0,00 €
1470	INV-1998-032089	KS-062289-062079-Am Dorfberg	Triebischtal	SW-Kanalisation	7.210,80 €	11.695,13 €	7.210,80 €	0,00 €
1471	INV-1998-032215	KS-062083-062289-Brauereistr	Triebischtal	SW-Kanalisation	1.936,80 €	3.141,28 €	1.936,80 €	0,00 €
1472	INV-1998-032217	KS-062085-062083-Brauereistr	Triebischtal	SW-Kanalisation	1.852,66 €	3.004,81 €	1.852,66 €	0,00 €
1473	INV-1998-032219	KS-062087-062085-Brauereistr	Triebischtal	SW-Kanalisation	2.836,67 €	4.600,77 €	2.836,67 €	0,00 €
1474	INV-1998-032220	KS-062089-062087-Brauereistr	Triebischtal	SW-Kanalisation	1.980,36 €	3.211,93 €	1.980,36 €	0,00 €
1475	INV-1998-032222	KS-062091-062089-Brauereistr	Triebischtal	SW-Kanalisation	3.251,53 €	5.273,63 €	3.251,53 €	0,00 €
1476	INV-1998-032225	KS-062093-062091-Brauereistr	Triebischtal	SW-Kanalisation	1.159,99 €	1.881,38 €	1.159,99 €	0,00 €
1477	INV-1998-032295	KS-062129-062131-Kirchstraße	Triebischtal	SW-Kanalisation	5.060,99 €	8.208,37 €	5.060,99 €	0,00 €
1478	INV-1998-032296	KS-062131-062211-Kirchstraße	Triebischtal	SW-Kanalisation	2.815,63 €	4.566,64 €	2.815,63 €	0,00 €
1479	INV-1998-032297	KS-062211-062213-Kirchstraße	Triebischtal	SW-Kanalisation	2.173,80 €	3.525,67 €	2.173,80 €	0,00 €
1480	INV-1998-032298	KS-062213-062215-Kirchstraße	Triebischtal	SW-Kanalisation	3.980,69 €	6.456,24 €	3.980,69 €	0,00 €
1481	INV-1998-032299	KS-062215-062217-Kirchstraße	Triebischtal	SW-Kanalisation	2.537,87 €	4.116,15 €	2.537,87 €	0,00 €
1482	INV-1998-032300	KS-062217-062207-Kirchstraße	Triebischtal	SW-Kanalisation	736,29 €	1.194,18 €	736,29 €	0,00 €
1483	INV-1998-032303	KS-062101-062091-Krög	Triebischtal	SW-Kanalisation	4.657,16 €	7.553,40 €	4.657,16 €	0,00 €
1484	INV-1998-032304	KS-062103a-062101-Krög	Triebischtal	SW-Kanalisation	3.976,39 €	6.449,27 €	3.976,39 €	0,00 €
1485	INV-1998-032305	KS-062105-062103-Krög	Triebischtal	SW-Kanalisation	4.855,95 €	7.875,82 €	4.855,95 €	0,00 €
1486	INV-1998-032306	KS-062107-062105-Krög	Triebischtal	SW-Kanalisation	4.207,42 €	6.823,97 €	4.207,42 €	0,00 €
1487	INV-1998-032307	KS-062109-062107-Krög	Triebischtal	SW-Kanalisation	3.737,47 €	6.061,77 €	3.737,47 €	0,00 €
1488	INV-1998-032308	KS-062109-062187-Krög	Triebischtal	SW-Kanalisation	1.968,05 €	3.191,96 €	1.968,05 €	0,00 €
1489	INV-1998-032309	KS-062189-062187-Krög	Triebischtal	SW-Kanalisation	2.853,94 €	4.628,78 €	2.853,94 €	0,00 €
1490	INV-1998-032310	KS-062191-062189-Krög	Triebischtal	SW-Kanalisation	3.045,15 €	4.938,90 €	3.045,15 €	0,00 €
1491	INV-1998-032311	KS-062193-062191-Krög	Triebischtal	SW-Kanalisation	1.430,37 €	2.319,90 €	1.430,37 €	0,00 €
1492	INV-1998-032312	KS-062195-062193-Krög	Triebischtal	SW-Kanalisation	2.290,29 €	3.714,60 €	2.290,29 €	0,00 €
1493	INV-1998-032355	KS-062063-062061-Siedlerweg	Triebischtal	SW-Kanalisation	1.430,76 €	2.320,54 €	1.430,76 €	0,00 €
1494	INV-1998-032356	KS-062065-062063-Siedlerweg	Triebischtal	SW-Kanalisation	2.210,19 €	3.584,69 €	2.210,19 €	0,00 €
1495	INV-1998-032357	KS-062067-062065-Siedlerweg	Triebischtal	SW-Kanalisation	2.832,17 €	4.593,47 €	2.832,17 €	0,00 €
1496	INV-1998-032358	KS-062069-062067-Siedlerweg	Triebischtal	SW-Kanalisation	700,92 €	1.136,82 €	700,92 €	0,00 €
1497	INV-1998-032359	KS-062071-062069-Siedlerweg	Triebischtal	SW-Kanalisation	1.053,61 €	1.708,84 €	1.053,61 €	0,00 €
1498	INV-1998-032360	KS-062073-062071-Siedlerweg	Triebischtal	SW-Kanalisation	4.929,54 €	7.995,17 €	4.929,54 €	0,00 €
1499	INV-1998-032361	KS-062075-062073-Siedlerweg	Triebischtal	SW-Kanalisation	2.605,63 €	4.226,05 €	2.605,63 €	0,00 €
1500	INV-1998-032362	KS-062077-062065-Siedlerweg	Triebischtal	SW-Kanalisation	1.228,72 €	1.992,85 €	1.228,72 €	0,00 €
1501	INV-1998-032390	KS-062_Pinzigberg-062099-Pinz	Triebischtal	SW-Kanalisation	2.518,56 €	4.084,83 €	2.518,56 €	0,00 €
1502	INV-1998-032395	KS-062099-062053-Zum Pinzigb	Triebischtal	SW-Kanalisation	3.560,53 €	5.774,79 €	3.560,53 €	0,00 €
1503	INV-1998-032616	KS-112027-112025-Talstraße	Triebischtal	SW-Kanalisation	2.331,82 €	3.781,96 €	2.331,82 €	0,00 €
1504	INV-1998-032618	KS-112031-112029-Talstraße	Triebischtal	SW-Kanalisation	7.990,70 €	12.960,04 €	7.990,70 €	0,00 €
1505	INV-1999-028728	SW_DS-11-PW8-Kies_Kiesgrube	Triebischtal	SW-Kanalisation	997,31 €	1.625,62 €	997,31 €	0,00 €

Anlage 1: Betriebsnotwendiges Anlagevermögen

Nr.	Bezeichnung	Entsorgungsgebiet	Verteilungsschlüssel	Anschaffungs- und Herstellkosten	Aktivierungsdatum	Baupreisindizes			Eigenanteil Anschaffungs- und Herstellkosten	
						Indexgruppe	Preisindex im Baujahr	aktueller Preisindex		
1506	INV-1999-030450	SW_112033_Roitzschwiese	Triebischtal	SW-Kanalisation	815,98 €	01.04.1999	Ortskanäle	80,0	130,4	815,98 €
1507	INV-1999-030485	SW_DS-11-PW3-Seewald_Roiw	Triebischtal	SW-Kanalisation	3.295,26 €	01.01.1999	Ortskanäle	80,0	130,4	3.295,26 €
1508	INV-1999-030489	SW_DS-11-PW9-Roi_Roitzschwiese	Triebischtal	SW-Kanalisation	997,31 €	01.04.1999	Ortskanäle	80,0	130,4	997,31 €
1509	INV-1999-030784	SW_DS-112-PW-Sö2_Sönitzer Str	Triebischtal	SW-Kanalisation	997,31 €	01.04.1999	Ortskanäle	80,0	130,4	997,31 €
1510	INV-1999-030916	SW_DS-11-PW2-Tals_Tal	Triebischtal	SW-Kanalisation	997,31 €	01.04.1999	Ortskanäle	80,0	130,4	997,31 €
1511	INV-1999-030938	SW_112027_Talstraße_Roitzschen	Triebischtal	SW-Kanalisation	908,28 €	01.01.1999	Ortskanäle	80,0	130,4	908,28 €
1512	INV-1999-030940	SW_112029_Talstraße_Roitzschen	Triebischtal	SW-Kanalisation	1.076,49 €	01.01.1999	Ortskanäle	80,0	130,4	1.076,49 €
1513	INV-1999-030944	SW_112031_Talstraße_Roitzschen	Triebischtal	SW-Kanalisation	605,52 €	01.01.1999	Ortskanäle	80,0	130,4	605,52 €
1514	INV-1999-030947	SW_112025_Talstraße_Roitzschen	Triebischtal	SW-Kanalisation	672,80 €	01.01.1999	Ortskanäle	80,0	130,4	672,80 €
1515	INV-1999-032146	KS-062081-062079-Am Rittergut	Triebischtal	SW-Kanalisation	5.155,74 €	01.01.1999	Ortskanäle	80,0	130,4	5.155,74 €
1516	INV-1999-032149	KS-062287-062081-Am Rittergut	Triebischtal	SW-Kanalisation	1.236,92 €	01.01.1999	Ortskanäle	80,0	130,4	1.236,92 €
1517	INV-1999-032150	KS-062_1-062057-Am Teichdamm	Triebischtal	SW-Kanalisation	409,03 €	01.01.1999	Ortskanäle	80,0	130,4	409,03 €
1518	INV-1999-032152	KS-062037-062035-Am Teichdamm	Triebischtal	SW-Kanalisation	7.057,34 €	01.01.1999	Ortskanäle	80,0	130,4	7.057,34 €
1519	INV-1999-032154	KS-062039-062037-Am Teichdamm	Triebischtal	SW-Kanalisation	1.598,76 €	01.01.1999	Ortskanäle	80,0	130,4	1.598,76 €
1520	INV-1999-032157	KS-062041-062037-Am Teichdamm	Triebischtal	SW-Kanalisation	1.651,66 €	01.01.1999	Ortskanäle	80,0	130,4	1.651,66 €
1521	INV-1999-032158	KS-062043-062041-Am Teichdamm	Triebischtal	SW-Kanalisation	1.720,77 €	01.01.1999	Ortskanäle	80,0	130,4	1.720,77 €
1522	INV-1999-032161	KS-062045-062043-Am Teichdamm	Triebischtal	SW-Kanalisation	1.321,01 €	01.01.1999	Ortskanäle	80,0	130,4	1.321,01 €
1523	INV-1999-032162	KS-062047-062045-Am Teichdamm	Triebischtal	SW-Kanalisation	1.894,19 €	01.01.1999	Ortskanäle	80,0	130,4	1.894,19 €
1524	INV-1999-032165	KS-062049-062047-Am Teichdamm	Triebischtal	SW-Kanalisation	1.532,51 €	01.01.1999	Ortskanäle	80,0	130,4	1.532,51 €
1525	INV-1999-032166	KS-062051-062049-Am Teichdamm	Triebischtal	SW-Kanalisation	2.016,05 €	01.01.1999	Ortskanäle	80,0	130,4	2.016,05 €
1526	INV-1999-032169	KS-062055-062043-Am Teichdamm	Triebischtal	SW-Kanalisation	2.674,29 €	01.01.1999	Ortskanäle	80,0	130,4	2.674,29 €
1527	INV-1999-032170	KS-062055-062295-Am Teichdamm	Triebischtal	SW-Kanalisation	974,01 €	01.01.1999	Ortskanäle	80,0	130,4	974,01 €
1528	INV-1999-032173	KS-062057-062055-Am Teichdamm	Triebischtal	SW-Kanalisation	1.473,03 €	01.01.1999	Ortskanäle	80,0	130,4	1.473,03 €
1529	INV-1999-032174	KS-062295-062289-Am Teichdamm	Triebischtal	SW-Kanalisation	4.988,14 €	01.01.1999	Ortskanäle	80,0	130,4	4.988,14 €
1530	INV-1999-032274	DS-112_PW_Roitzschen3--Feldweg	Triebischtal	SW-Kanalisation	23.303,51 €	01.04.1999	Ortskanäle	80,0	130,4	23.303,51 €
1531	INV-1999-032380	DS-112_PW_Roitzsch2-112033-Tal	Triebischtal	SW-Kanalisation	62.538,97 €	01.04.1999	Ortskanäle	80,0	130,4	62.538,97 €
1532	INV-1999-032391	KS-062053-062051-Zum Pinizigb	Triebischtal	SW-Kanalisation	3.284,08 €	01.01.1999	Ortskanäle	80,0	130,4	3.284,08 €
1533	INV-1999-032393	KS-062095-062093-Zum Pinizigb	Triebischtal	SW-Kanalisation	1.395,01 €	01.01.1999	Ortskanäle	80,0	130,4	1.395,01 €
1534	INV-1999-032394	KS-062097-062095-Zum Pinizigb	Triebischtal	SW-Kanalisation	3.592,05 €	01.01.1999	Ortskanäle	80,0	130,4	3.592,05 €
1535	INV-1999-032580	KS-112_581--Roitzschwiese	Triebischtal	SW-Kanalisation	6.207,81 €	01.04.1999	Ortskanäle	80,0	130,4	6.207,81 €
1536	INV-1999-032581	KS-112_582--Roitzschwiese	Triebischtal	SW-Kanalisation	6.065,19 €	01.04.1999	Ortskanäle	80,0	130,4	6.065,19 €
1537	INV-1999-032594	DS-11-PW9-Roi--Roitzschwiese	Triebischtal	SW-Kanalisation	13.114,92 €	01.04.1999	Ortskanäle	80,0	130,4	13.114,92 €
1538	INV-1999-032605	KS-112-PW-Sö2-Sönitzer Straße	Triebischtal	SW-Kanalisation	5.120,25 €	01.04.1999	Ortskanäle	80,0	130,4	5.120,25 €
1539	INV-1999-032609	DS-112_PW_Roitzsch1-11-PW5-Tal	Triebischtal	SW-Kanalisation	31.824,97 €	01.04.1999	Ortskanäle	80,0	130,4	31.824,97 €
1540	INV-1999-032610	DS-112_PW_Roitzschen1.1-Tal	Triebischtal	SW-Kanalisation	16.113,86 €	01.04.1999	Ortskanäle	80,0	130,4	16.113,86 €
1541	INV-1999-032611	DS-112_PW_Roitzschen5--Tal	Triebischtal	SW-Kanalisation	189.598,11 €	01.01.1999	Ortskanäle	80,0	130,4	189.598,11 €
1542	INV-1999-032612	DS-112_PW_Roitzschen7--Tal	Triebischtal	SW-Kanalisation	16.414,86 €	01.01.1999	Ortskanäle	80,0	130,4	16.414,86 €
1543	INV-1999-032617	KS-112029-112027-Talstraße	Triebischtal	SW-Kanalisation	3.151,05 €	01.01.1999	Ortskanäle	80,0	130,4	3.151,05 €
1544	INV-2000-036030	Pumpwerk Garsebach MeißnerMeißner Str.	Triebischtal	SW-Kanalisation	24.475,77 €	01.01.2000	Ortskanäle	80,3	130,4	24.475,77 €
1545	INV-2001-028060	KA - BT - Betriebsgebäude	Triebischtal	SW-Kläranlagen	122.596,03 €	01.07.2001	Betriebsgebäude	74,2	134,1	122.596,03 €
1546	INV-2001-028066	KA - BT - Rechengebäude	Triebischtal	SW-Kläranlagen	63.905,09 €	01.07.2001	Betriebsgebäude	74,2	134,1	63.905,09 €
1547	INV-2001-028071	KA - Außenl - Mulden in Biotop	Triebischtal	SW-Kläranlagen	10.672,81 €	01.07.2001	Erzeugerpreise	87,2	116,3	10.672,81 €
1548	INV-2001-028075	KA - Außenl - Zaun	Triebischtal	SW-Kläranlagen	51.577,99 €	01.07.2001	Erzeugerpreise	87,2	116,3	51.577,99 €

Anlage 1: Betriebsnotwendiges Anlagevermögen

Nr.	Bezeichnung	Entsorgungsgebiet	Verteilungsschlüssel	Anteil Schmutzwasserentsorgung				
				Anschaffungs- und Herstellkosten	Wiederbeschaffungszeitwerte	Finanzbedarf im Zeitraum 1990 bis 2045	Finanzbedarf im Zeitraum 2022 bis 2045	
1506	INV-1999-030450	SW_112033_Roitzschwiese	Triebischtal	SW-Kanalisation	815,98 €	1.330,05 €	815,98 €	0,00 €
1507	INV-1999-030485	SW_DS-11-PW3-Seewald_Roiw	Triebischtal	SW-Kanalisation	3.295,26 €	5.371,27 €	3.295,26 €	0,00 €
1508	INV-1999-030489	SW_DS-11-PW9-Roi_Roitzschwiese	Triebischtal	SW-Kanalisation	997,31 €	1.625,62 €	997,31 €	0,00 €
1509	INV-1999-030784	SW_DS-112-PW-Sö2_Sönitzer Str	Triebischtal	SW-Kanalisation	997,31 €	1.625,62 €	997,31 €	0,00 €
1510	INV-1999-030916	SW_DS-11-PW2-Tals_Tal	Triebischtal	SW-Kanalisation	997,31 €	1.625,62 €	997,31 €	0,00 €
1511	INV-1999-030938	SW_112027_Talstraße_Roitzschen	Triebischtal	SW-Kanalisation	908,28 €	1.480,50 €	908,28 €	0,00 €
1512	INV-1999-030940	SW_112029_Talstraße_Roitzschen	Triebischtal	SW-Kanalisation	1.076,49 €	1.754,68 €	1.076,49 €	0,00 €
1513	INV-1999-030944	SW_112031_Talstraße_Roitzschen	Triebischtal	SW-Kanalisation	605,52 €	987,00 €	605,52 €	0,00 €
1514	INV-1999-030947	SW_112025_Talstraße_Roitzschen	Triebischtal	SW-Kanalisation	672,80 €	1.096,66 €	672,80 €	0,00 €
1515	INV-1999-032146	KS-062081-062079-Am Rittergut	Triebischtal	SW-Kanalisation	5.155,74 €	8.403,86 €	5.155,74 €	0,00 €
1516	INV-1999-032149	KS-062287-062081-Am Rittergut	Triebischtal	SW-Kanalisation	1.236,92 €	2.016,18 €	1.236,92 €	0,00 €
1517	INV-1999-032150	KS-062_1-062057-Am Teichdamm	Triebischtal	SW-Kanalisation	409,03 €	666,72 €	409,03 €	0,00 €
1518	INV-1999-032152	KS-062037-062035-Am Teichdamm	Triebischtal	SW-Kanalisation	7.057,34 €	11.503,46 €	7.057,34 €	0,00 €
1519	INV-1999-032154	KS-062039-062037-Am Teichdamm	Triebischtal	SW-Kanalisation	1.598,76 €	2.605,98 €	1.598,76 €	0,00 €
1520	INV-1999-032157	KS-062041-062037-Am Teichdamm	Triebischtal	SW-Kanalisation	1.651,66 €	2.692,21 €	1.651,66 €	0,00 €
1521	INV-1999-032158	KS-062043-062041-Am Teichdamm	Triebischtal	SW-Kanalisation	1.720,77 €	2.804,86 €	1.720,77 €	0,00 €
1522	INV-1999-032161	KS-062045-062043-Am Teichdamm	Triebischtal	SW-Kanalisation	1.321,01 €	2.153,25 €	1.321,01 €	0,00 €
1523	INV-1999-032162	KS-062047-062045-Am Teichdamm	Triebischtal	SW-Kanalisation	1.894,19 €	3.087,53 €	1.894,19 €	0,00 €
1524	INV-1999-032165	KS-062049-062047-Am Teichdamm	Triebischtal	SW-Kanalisation	1.532,51 €	2.497,99 €	1.532,51 €	0,00 €
1525	INV-1999-032166	KS-062051-062049-Am Teichdamm	Triebischtal	SW-Kanalisation	2.016,05 €	3.286,16 €	2.016,05 €	0,00 €
1526	INV-1999-032169	KS-062055-062043-Am Teichdamm	Triebischtal	SW-Kanalisation	2.674,29 €	4.359,09 €	2.674,29 €	0,00 €
1527	INV-1999-032170	KS-062055-062295-Am Teichdamm	Triebischtal	SW-Kanalisation	974,01 €	1.587,64 €	974,01 €	0,00 €
1528	INV-1999-032173	KS-062057-062055-Am Teichdamm	Triebischtal	SW-Kanalisation	1.473,03 €	2.401,04 €	1.473,03 €	0,00 €
1529	INV-1999-032174	KS-062295-062289-Am Teichdamm	Triebischtal	SW-Kanalisation	4.988,14 €	8.130,67 €	4.988,14 €	0,00 €
1530	INV-1999-032274	DS-112_PW_Roitzschen3--Feldweg	Triebischtal	SW-Kanalisation	23.303,51 €	37.984,72 €	23.303,51 €	0,00 €
1531	INV-1999-032380	DS-112_PW_Roitzsch2-112033-Tal	Triebischtal	SW-Kanalisation	62.538,97 €	101.938,52 €	62.538,97 €	0,00 €
1532	INV-1999-032391	KS-062053-062051-Zum Pinizigb	Triebischtal	SW-Kanalisation	3.284,08 €	5.353,05 €	3.284,08 €	0,00 €
1533	INV-1999-032393	KS-062095-062093-Zum Pinizigb	Triebischtal	SW-Kanalisation	1.395,01 €	2.273,87 €	1.395,01 €	0,00 €
1534	INV-1999-032394	KS-062097-062095-Zum Pinizigb	Triebischtal	SW-Kanalisation	3.592,05 €	5.855,04 €	3.592,05 €	0,00 €
1535	INV-1999-032580	KS-112_581--Roitzschwiese	Triebischtal	SW-Kanalisation	6.207,81 €	10.118,73 €	6.207,81 €	0,00 €
1536	INV-1999-032581	KS-112_582--Roitzschwiese	Triebischtal	SW-Kanalisation	6.065,19 €	9.886,26 €	6.065,19 €	0,00 €
1537	INV-1999-032594	DS-11-PW9-Roi--Roitzschwiese	Triebischtal	SW-Kanalisation	13.114,92 €	21.377,32 €	13.114,92 €	0,00 €
1538	INV-1999-032605	KS-112-PW-Sö2-Sönitzer Straße	Triebischtal	SW-Kanalisation	5.120,25 €	8.346,01 €	5.120,25 €	0,00 €
1539	INV-1999-032609	DS-112_PW_Roitzsch1-11-PW5-Tal	Triebischtal	SW-Kanalisation	31.824,97 €	51.874,70 €	31.824,97 €	0,00 €
1540	INV-1999-032610	DS-112_PW_Roitzschen1.1-Tal	Triebischtal	SW-Kanalisation	16.113,86 €	26.265,59 €	16.113,86 €	0,00 €
1541	INV-1999-032611	DS-112_PW_Roitzschen5--Tal	Triebischtal	SW-Kanalisation	189.598,11 €	309.044,92 €	189.598,11 €	0,00 €
1542	INV-1999-032612	DS-112_PW_Roitzschen7--Tal	Triebischtal	SW-Kanalisation	16.414,86 €	26.756,22 €	16.414,86 €	0,00 €
1543	INV-1999-032617	KS-112029-112027-Talstraße	Triebischtal	SW-Kanalisation	3.151,05 €	5.136,21 €	3.151,05 €	0,00 €
1544	INV-2000-036030	Pumpwerk Garsebach MeißnerMeißner Str.	Triebischtal	SW-Kanalisation	24.475,77 €	39.746,46 €	24.475,77 €	0,00 €
1545	INV-2001-028060	KA - BT - Betriebsgebäude	Triebischtal	SW-Kläranlagen	122.596,03 €	221.565,06 €	122.596,03 €	0,00 €
1546	INV-2001-028066	KA - BT - Rechengebäude	Triebischtal	SW-Kläranlagen	63.905,09 €	115.494,24 €	63.905,09 €	0,00 €
1547	INV-2001-028071	KA - Außenl - Mulden in Biotop	Triebischtal	SW-Kläranlagen	10.672,81 €	14.234,49 €	10.672,81 €	0,00 €
1548	INV-2001-028075	KA - Außenl - Zaun	Triebischtal	SW-Kläranlagen	51.577,99 €	68.790,37 €	51.577,99 €	0,00 €

Anlage 1: Betriebsnotwendiges Anlagevermögen

Nr.	Bezeichnung	Entsorgungsgebiet	Verteilungsschlüssel	Anschaffungs- und Herstellkosten	Aktivierungsdatum	Baupreisindizes			Eigenanteil Anschaffungs- und Herstellkosten	
						Indexgruppe	Preisindex im Baujahr	aktueller Preisindex		
1549	INV-2001-028084	KA - Becken - TRIUNO-Becken	Triebischtal	SW-Kläranlagen	219.660,81 €	01.07.2001	Erzeugerpreise	87,2	116,3	219.660,81 €
1550	INV-2001-028088	KA - MT - Grobstoffreinigung	Triebischtal	SW-Kläranlagen	74.435,56 €	01.07.2001	Erzeugerpreise	87,2	116,3	74.435,56 €
1551	INV-2001-028090	KA - BT - Kanal	Triebischtal	SW-Kläranlagen	226.658,58 €	01.07.2001	Ortskanäle	80,1	130,4	226.658,58 €
1552	INV-2001-028095	KA - MT - Sanitärpumpwerk	Triebischtal	SW-Kläranlagen	2.659,14 €	01.07.2001	Erzeugerpreise	87,2	116,3	2.659,14 €
1553	INV-2001-028101	KA - MT - Biologie	Triebischtal	SW-Kläranlagen	62.269,32 €	01.07.2001	Erzeugerpreise	87,2	116,3	62.269,32 €
1554	INV-2001-028108	KA - MT - Nachklärung	Triebischtal	SW-Kläranlagen	18.123,31 €	01.07.2001	Erzeugerpreise	87,2	116,3	18.123,31 €
1555	INV-2001-028111	KA - MT - Schlamm Speicher	Triebischtal	SW-Kläranlagen	10.397,49 €	01.07.2001	Erzeugerpreise	87,2	116,3	10.397,49 €
1556	INV-2001-028115	KA-MT-Abwassermengenmessung	Triebischtal	SW-Kläranlagen	2.266,66 €	01.07.2001	Erzeugerpreise	87,2	116,3	2.266,66 €
1557	INV-2001-028123	KA - MT - Betriebsgebäude	Triebischtal	SW-Kläranlagen	2.720,00 €	01.07.2001	Erzeugerpreise	87,2	116,3	2.720,00 €
1558	INV-2001-028125	KA - ELT - E-MSR-Ausrüstung	Triebischtal	SW-Kläranlagen	201.179,02 €	01.07.2001	Erzeugerpreise	87,2	116,3	201.179,02 €
1559	INV-2001-028134	KA - MT - Kanal	Triebischtal	SW-Kläranlagen	48.355,51 €	01.07.2001	Erzeugerpreise	87,2	116,3	48.355,51 €
1560	INV-2001-028136	KA - MT - Brauchwasseranlage	Triebischtal	SW-Kläranlagen	1.979,59 €	01.07.2001	Erzeugerpreise	87,2	116,3	1.979,59 €
1561	INV-2001-028141	KA-MT-Ausrüstung Fäkalpuffer	Triebischtal	SW-Kläranlagen	7.111,10 €	01.07.2001	Erzeugerpreise	87,2	116,3	7.111,10 €
1562	INV-2001-028144	KA-MT-Küchenzeile in Analyse	Triebischtal	SW-Kläranlagen	3.303,74 €	01.07.2001	Erzeugerpreise	87,2	116,3	3.303,74 €
1563	INV-2001-028149	KA-MT-Laboraausstattung	Triebischtal	SW-Kläranlagen	14.262,96 €	01.07.2001	Erzeugerpreise	87,2	116,3	14.262,96 €
1564	INV-2001-028154	KA - MT - Werkstattausstattung	Triebischtal	SW-Kläranlagen	2.284,61 €	01.07.2001	Erzeugerpreise	87,2	116,3	2.284,61 €
1565	INV-2001-028160	KA-MT-Fernmeldetechnik	Triebischtal	SW-Kläranlagen	22.028,62 €	01.07.2001	Erzeugerpreise	87,2	116,3	22.028,62 €
1566	INV-2001-028377	SW_062175_Am Dorfberg_Miltitz	Triebischtal	SW-Kanalisation	673,47 €	01.01.2001	Ortskanäle	80,1	130,4	673,47 €
1567	INV-2001-028382	SW_062177_Am Dorfberg_Miltitz	Triebischtal	SW-Kanalisation	606,13 €	01.01.2001	Ortskanäle	80,1	130,4	606,13 €
1568	INV-2001-028384	SW_062179_Am Dorfberg_Miltitz	Triebischtal	SW-Kanalisation	673,47 €	01.01.2001	Ortskanäle	80,1	130,4	673,47 €
1569	INV-2001-028389	SW_062181_Am Dorfberg_Miltitz	Triebischtal	SW-Kanalisation	606,13 €	01.01.2001	Ortskanäle	80,1	130,4	606,13 €
1570	INV-2001-030913	SW_DS-11-PW5-Tals_Tal	Triebischtal	SW-Kanalisation	110,52 €	01.07.2001	Ortskanäle	80,1	130,4	110,52 €
1571	INV-2001-032075	KS-062175--Am Dorfberg-Miltitz	Triebischtal	SW-Kanalisation	532,38 €	01.01.2001	Ortskanäle	80,1	130,4	532,38 €
1572	INV-2001-032076	KS-062177-062175-Am Dorfberg	Triebischtal	SW-Kanalisation	3.299,40 €	01.01.2001	Ortskanäle	80,1	130,4	3.299,40 €
1573	INV-2001-032079	KS-062179-062177-Am Dorfberg	Triebischtal	SW-Kanalisation	4.287,09 €	01.01.2001	Ortskanäle	80,1	130,4	4.287,09 €
1574	INV-2001-032080	KS-062181-062179-Am Dorfberg	Triebischtal	SW-Kanalisation	1.500,98 €	01.01.2001	Ortskanäle	80,1	130,4	1.500,98 €
1575	INV-2001-032144	KS-429--Am Dorfberg-Miltitz	Triebischtal	SW-Kanalisation	1.945,97 €	01.01.2001	Ortskanäle	80,1	130,4	1.945,97 €
1576	INV-2001-034108	KA-ELT-Zähleranschlussäulen	Triebischtal	SW-Kläranlagen	5.081,07 €	01.07.2001	Erzeugerpreise	87,2	116,3	5.081,07 €
1577	INV-2001-034114	KA - ELT - Anschlussanlage ELT	Triebischtal	SW-Kläranlagen	19.392,71 €	01.07.2001	Erzeugerpreise	87,2	116,3	19.392,71 €
1578	INV-2001-034118	KA - ELT - Verkabelung	Triebischtal	SW-Kläranlagen	5.945,44 €	01.07.2001	Erzeugerpreise	87,2	116,3	5.945,44 €
1579	INV-2001-034120	KA - Außenl	Triebischtal	SW-Kläranlagen	12.497,97 €	01.07.2001	Erzeugerpreise	87,2	116,3	12.497,97 €
1580	INV-2002-028266	SW_012065_Am Berg	Triebischtal	SW-Kanalisation	738,61 €	01.01.2002	Ortskanäle	79,9	130,4	738,61 €
1581	INV-2002-028270	SW_012129_Am Berg	Triebischtal	SW-Kanalisation	738,61 €	01.01.2002	Ortskanäle	79,9	130,4	738,61 €
1582	INV-2002-028272	SW_012131_Am Berg	Triebischtal	SW-Kanalisation	738,61 €	01.01.2002	Ortskanäle	79,9	130,4	738,61 €
1583	INV-2002-028276	SW_012133_Am Berg	Triebischtal	SW-Kanalisation	738,61 €	01.01.2002	Ortskanäle	79,9	130,4	738,61 €
1584	INV-2002-028282	SW_012135_Am Berg	Triebischtal	SW-Kanalisation	738,61 €	01.01.2002	Ortskanäle	79,9	130,4	738,61 €
1585	INV-2002-031067	SW_DS-192PW_neu_TauS	Triebischtal	SW-Kanalisation	6.923,31 €	01.06.2002	Ortskanäle	79,9	130,4	6.923,31 €
1586	INV-2002-031442	KS-012065-012037-Am Berg	Triebischtal	SW-Kanalisation	1.414,95 €	01.01.2002	Ortskanäle	79,9	130,4	1.414,95 €
1587	INV-2002-031445	KS-012129-012065-Am Berg	Triebischtal	SW-Kanalisation	4.588,87 €	01.01.2002	Ortskanäle	79,9	130,4	4.588,87 €
1588	INV-2002-031448	KS-012131-012129-Am Berg	Triebischtal	SW-Kanalisation	6.255,79 €	01.01.2002	Ortskanäle	79,9	130,4	6.255,79 €
1589	INV-2002-031451	KS-012133-012131-Am Berg	Triebischtal	SW-Kanalisation	3.244,56 €	01.01.2002	Ortskanäle	79,9	130,4	3.244,56 €
1590	INV-2002-031454	KS-012135-012131-Am Berg	Triebischtal	SW-Kanalisation	4.237,66 €	01.01.2002	Ortskanäle	79,9	130,4	4.237,66 €
1591	INV-2002-033688	DS-192-DLTau--TauS-Taubenheim	Triebischtal	SW-Kanalisation	12.919,28 €	01.06.2002	Ortskanäle	79,9	130,4	12.919,28 €

Anlage 1: Betriebsnotwendiges Anlagevermögen

Nr.	Bezeichnung	Entsorgungsgebiet	Verteilungsschlüssel	Anteil Schmutzwasserentsorgung				
				Anschaffungs- und Herstellkosten	Wiederbeschaffungszeitwerte	Finanzbedarf im Zeitraum 1990 bis 2045	Finanzbedarf im Zeitraum 2022 bis 2045	
1549	INV-2001-028084	KA - Becken - TRIUNO-Becken	Triebischtal	SW-Kläranlagen	219.660,81 €	292.965,05 €	219.660,81 €	0,00 €
1550	INV-2001-028088	KA - MT - Grobstoffreinigung	Triebischtal	SW-Kläranlagen	74.435,56 €	99.275,87 €	74.435,56 €	0,00 €
1551	INV-2001-028090	KA - BT - Kanal	Triebischtal	SW-Kläranlagen	226.658,58 €	368.992,25 €	226.658,58 €	0,00 €
1552	INV-2001-028095	KA - MT - Sanitärpumpwerk	Triebischtal	SW-Kläranlagen	2.659,14 €	3.546,54 €	2.659,14 €	0,00 €
1553	INV-2001-028101	KA - MT - Biologie	Triebischtal	SW-Kläranlagen	62.269,32 €	83.049,56 €	62.269,32 €	0,00 €
1554	INV-2001-028108	KA - MT - Nachklärung	Triebischtal	SW-Kläranlagen	18.123,31 €	24.171,34 €	18.123,31 €	0,00 €
1555	INV-2001-028111	KA - MT - Schlamm Speicher	Triebischtal	SW-Kläranlagen	10.397,49 €	13.867,29 €	10.397,49 €	0,00 €
1556	INV-2001-028115	KA-MT-Abwassermengenmessung	Triebischtal	SW-Kläranlagen	2.266,66 €	3.023,08 €	2.266,66 €	0,00 €
1557	INV-2001-028123	KA - MT - Betriebsgebäude	Triebischtal	SW-Kläranlagen	2.720,00 €	3.627,71 €	2.720,00 €	0,00 €
1558	INV-2001-028125	KA - ELT - E-MSR-Ausrüstung	Triebischtal	SW-Kläranlagen	201.179,02 €	268.315,60 €	201.179,02 €	0,00 €
1559	INV-2001-028134	KA - MT - Kanal	Triebischtal	SW-Kläranlagen	48.355,51 €	64.492,50 €	48.355,51 €	0,00 €
1560	INV-2001-028136	KA - MT - Brauchwasseranlage	Triebischtal	SW-Kläranlagen	1.979,59 €	2.640,21 €	1.979,59 €	0,00 €
1561	INV-2001-028141	KA-MT-Ausrüstung Fäkalpuffer	Triebischtal	SW-Kläranlagen	7.111,10 €	9.484,18 €	7.111,10 €	0,00 €
1562	INV-2001-028144	KA-MT-Küchenzeile in Analyse	Triebischtal	SW-Kläranlagen	3.303,74 €	4.406,25 €	3.303,74 €	0,00 €
1563	INV-2001-028149	KA-MT-Laboraausstattung	Triebischtal	SW-Kläranlagen	14.262,96 €	19.022,73 €	14.262,96 €	0,00 €
1564	INV-2001-028154	KA - MT - Werkstattausstattung	Triebischtal	SW-Kläranlagen	2.284,61 €	3.047,02 €	2.284,61 €	0,00 €
1565	INV-2001-028160	KA-MT-Fernmeldetechnik	Triebischtal	SW-Kläranlagen	22.028,62 €	29.379,91 €	22.028,62 €	0,00 €
1566	INV-2001-028377	SW_062175_Am Dorfberg_Miltitz	Triebischtal	SW-Kanalisation	673,47 €	1.096,39 €	673,47 €	0,00 €
1567	INV-2001-028382	SW_062177_Am Dorfberg_Miltitz	Triebischtal	SW-Kanalisation	606,13 €	986,76 €	606,13 €	0,00 €
1568	INV-2001-028384	SW_062179_Am Dorfberg_Miltitz	Triebischtal	SW-Kanalisation	673,47 €	1.096,39 €	673,47 €	0,00 €
1569	INV-2001-028389	SW_062181_Am Dorfberg_Miltitz	Triebischtal	SW-Kanalisation	606,13 €	986,76 €	606,13 €	0,00 €
1570	INV-2001-030913	SW_DS-11-PW5-Tals_Tal	Triebischtal	SW-Kanalisation	110,52 €	179,92 €	110,52 €	0,00 €
1571	INV-2001-032075	KS-062175--Am Dorfberg-Miltitz	Triebischtal	SW-Kanalisation	532,38 €	866,70 €	532,38 €	0,00 €
1572	INV-2001-032076	KS-062177-062175-Am Dorfberg	Triebischtal	SW-Kanalisation	3.299,40 €	5.371,31 €	3.299,40 €	0,00 €
1573	INV-2001-032079	KS-062179-062177-Am Dorfberg	Triebischtal	SW-Kanalisation	4.287,09 €	6.979,23 €	4.287,09 €	0,00 €
1574	INV-2001-032080	KS-062181-062179-Am Dorfberg	Triebischtal	SW-Kanalisation	1.500,98 €	2.443,54 €	1.500,98 €	0,00 €
1575	INV-2001-032144	KS-429--Am Dorfberg-Miltitz	Triebischtal	SW-Kanalisation	1.945,97 €	3.167,97 €	1.945,97 €	0,00 €
1576	INV-2001-034108	KA-ELT-Zähleranschlusssäulen	Triebischtal	SW-Kläranlagen	5.081,07 €	6.776,70 €	5.081,07 €	0,00 €
1577	INV-2001-034114	KA - ELT - Anschlussanlage ELT	Triebischtal	SW-Kläranlagen	19.392,71 €	25.864,36 €	19.392,71 €	0,00 €
1578	INV-2001-034118	KA - ELT - Verkabelung	Triebischtal	SW-Kläranlagen	5.945,44 €	7.929,53 €	5.945,44 €	0,00 €
1579	INV-2001-034120	KA - Außenl	Triebischtal	SW-Kläranlagen	12.497,97 €	16.668,74 €	12.497,97 €	0,00 €
1580	INV-2002-028266	SW_012065_Am Berg	Triebischtal	SW-Kanalisation	738,61 €	1.205,44 €	738,61 €	0,00 €
1581	INV-2002-028270	SW_012129_Am Berg	Triebischtal	SW-Kanalisation	738,61 €	1.205,44 €	738,61 €	0,00 €
1582	INV-2002-028272	SW_012131_Am Berg	Triebischtal	SW-Kanalisation	738,61 €	1.205,44 €	738,61 €	0,00 €
1583	INV-2002-028276	SW_012133_Am Berg	Triebischtal	SW-Kanalisation	738,61 €	1.205,44 €	738,61 €	0,00 €
1584	INV-2002-028282	SW_012135_Am Berg	Triebischtal	SW-Kanalisation	738,61 €	1.205,44 €	738,61 €	0,00 €
1585	INV-2002-031067	SW_DS-192PW_neu_TauS	Triebischtal	SW-Kanalisation	6.923,31 €	11.299,12 €	6.923,31 €	0,00 €
1586	INV-2002-031442	KS-012065-012037-Am Berg	Triebischtal	SW-Kanalisation	1.414,95 €	2.309,26 €	1.414,95 €	0,00 €
1587	INV-2002-031445	KS-012129-012065-Am Berg	Triebischtal	SW-Kanalisation	4.588,87 €	7.489,22 €	4.588,87 €	0,00 €
1588	INV-2002-031448	KS-012131-012129-Am Berg	Triebischtal	SW-Kanalisation	6.255,79 €	10.209,70 €	6.255,79 €	0,00 €
1589	INV-2002-031451	KS-012133-012131-Am Berg	Triebischtal	SW-Kanalisation	3.244,56 €	5.295,25 €	3.244,56 €	0,00 €
1590	INV-2002-031454	KS-012135-012131-Am Berg	Triebischtal	SW-Kanalisation	4.237,66 €	6.916,03 €	4.237,66 €	0,00 €
1591	INV-2002-033688	DS-192-DLTau--TauS-Taubenheim	Triebischtal	SW-Kanalisation	12.919,28 €	21.084,78 €	12.919,28 €	0,00 €

Anlage 1: Betriebsnotwendiges Anlagevermögen

Nr.	Bezeichnung	Entsorgungsgebiet	Verteilungsschlüssel	Anschaffungs- und Herstellkosten	Aktivierungsdatum	Baupreisindizes			Eigenanteil Anschaffungs- und Herstellkosten
						Indexgruppe	Preisindex im Baujahr	aktueller Preisindex	
1592	INV-2002-033986 APW 1 Tennispl- MT-Pumpe 1	Triebischtal	SW-Kanalisation	3.162,50 €	01.07.2002	Erzeugerpreise	87,4	116,3	3.162,50 €
1593	INV-2002-033988 APW 1 Tennispl- MT-Pumpe 2	Triebischtal	SW-Kanalisation	3.162,50 €	01.07.2002	Erzeugerpreise	87,4	116,3	3.162,50 €
1594	INV-2002-033990 APW 1 Tennispl-ELT-Schaltanl	Triebischtal	SW-Kanalisation	7.866,47 €	01.07.2002	Erzeugerpreise	87,4	116,3	7.866,47 €
1595	INV-2002-033992 APW 1 Tennispl-MT-Fernwirkanl	Triebischtal	SW-Kanalisation	4.743,75 €	01.07.2002	Erzeugerpreise	87,4	116,3	4.743,75 €
1596	INV-2002-033994 APW 2 Roitzschen-MT-Schaltanla	Triebischtal	SW-Kanalisation	8.204,85 €	01.07.2002	Erzeugerpreise	87,4	116,3	8.204,85 €
1597	INV-2002-033996 APW 2 Roitzschen-MT-Pumpe 1	Triebischtal	SW-Kanalisation	3.330,32 €	01.07.2002	Erzeugerpreise	87,4	116,3	3.330,32 €
1598	INV-2002-033998 APW 2 Roitzschen-MT-Pumpe 2	Triebischtal	SW-Kanalisation	3.330,32 €	01.07.2002	Erzeugerpreise	87,4	116,3	3.330,32 €
1599	INV-2002-034000 APW 2 Roitzschen-MT-Fernwirk	Triebischtal	SW-Kanalisation	4.995,48 €	01.07.2002	Erzeugerpreise	87,4	116,3	4.995,48 €
1600	INV-2002-034002 APW 2 Roitzschen-MT-Nutrixanl	Triebischtal	SW-Kanalisation	555,05 €	01.07.2002	Erzeugerpreise	87,4	116,3	555,05 €
1601	INV-2002-034004 APW 3 Roitzschw-MT-Fernwirkanl	Triebischtal	SW-Kanalisation	4.196,35 €	01.07.2002	Erzeugerpreise	87,4	116,3	4.196,35 €
1602	INV-2002-034006 APW 3 Roitzschw-MT-Pumpe 1	Triebischtal	SW-Kanalisation	2.937,43 €	01.07.2002	Erzeugerpreise	87,4	116,3	2.937,43 €
1603	INV-2002-034008 APW 3 Roitzschw-MT-Pumpe 2	Triebischtal	SW-Kanalisation	2.937,43 €	01.07.2002	Erzeugerpreise	87,4	116,3	2.937,43 €
1604	INV-2002-034010 APW 3 Roitzschw-MT-Schaltanl	Triebischtal	SW-Kanalisation	6.933,00 €	01.07.2002	Erzeugerpreise	87,4	116,3	6.933,00 €
1605	INV-2002-034012 APW 9 Roiw-MT-Schaltanlage	Triebischtal	SW-Kanalisation	4.834,41 €	01.07.2002	Erzeugerpreise	87,4	116,3	4.834,41 €
1606	INV-2002-034014 APW 9 Roiw-MT-Pumpe 1	Triebischtal	SW-Kanalisation	642,68 €	01.07.2002	Erzeugerpreise	87,4	116,3	642,68 €
1607	INV-2002-034016 APW 9 Roiw-MT-Pumpe 2	Triebischtal	SW-Kanalisation	642,68 €	01.07.2002	Erzeugerpreise	87,4	116,3	642,68 €
1608	INV-2002-034018 APW 9 Roiw-MT-Fernwirkanlage	Triebischtal	SW-Kanalisation	1.713,83 €	01.07.2002	Erzeugerpreise	87,4	116,3	1.713,83 €
1609	INV-2002-034028 APW 7-Schmidt,Elke-MT-Pumpe 1	Triebischtal	SW-Kanalisation	1.215,92 €	01.07.2002	Erzeugerpreise	87,4	116,3	1.215,92 €
1610	INV-2002-034030 APW 7-Schmidt,Elke-MT-Pumpe 2	Triebischtal	SW-Kanalisation	1.215,92 €	01.07.2002	Erzeugerpreise	87,4	116,3	1.215,92 €
1611	INV-2002-034032 APW 7-Schmidt,Elke-MT-Schaltan	Triebischtal	SW-Kanalisation	4.341,27 €	01.07.2002	Erzeugerpreise	87,4	116,3	4.341,27 €
1612	INV-2002-034034 APW 7-Schmidt,Elke-MT-Fernwirk	Triebischtal	SW-Kanalisation	1.621,23 €	01.07.2002	Erzeugerpreise	87,4	116,3	1.621,23 €
1613	INV-2002-034036 APW 5-MT-Fernwirkanlage	Triebischtal	SW-Kanalisation	1.690,28 €	01.07.2002	Erzeugerpreise	87,4	116,3	1.690,28 €
1614	INV-2002-034038 APW 5-MT-Pumpe 1	Triebischtal	SW-Kanalisation	1.267,71 €	01.07.2002	Erzeugerpreise	87,4	116,3	1.267,71 €
1615	INV-2002-034040 APW 5-MT-Pumpe 2	Triebischtal	SW-Kanalisation	1.267,71 €	01.07.2002	Erzeugerpreise	87,4	116,3	1.267,71 €
1616	INV-2002-034042 APW 5-MT-Schaltanlage	Triebischtal	SW-Kanalisation	4.724,34 €	01.07.2002	Erzeugerpreise	87,4	116,3	4.724,34 €
1617	INV-2002-034044 APW 8 Kiesgrube-MT-Schaltanl	Triebischtal	SW-Kanalisation	4.257,06 €	01.07.2002	Erzeugerpreise	87,4	116,3	4.257,06 €
1618	INV-2002-034046 APW 8 Kiesgrube-MT-Pumpe 1	Triebischtal	SW-Kanalisation	1.349,82 €	01.07.2002	Erzeugerpreise	87,4	116,3	1.349,82 €
1619	INV-2002-034048 APW 8 Kiesgrube-MT-Pumpe 2	Triebischtal	SW-Kanalisation	1.349,82 €	01.07.2002	Erzeugerpreise	87,4	116,3	1.349,82 €
1620	INV-2002-034050 APW 8 Kiesgrube-MT-Fernwirkanl	Triebischtal	SW-Kanalisation	1.799,76 €	01.07.2002	Erzeugerpreise	87,4	116,3	1.799,76 €
1621	INV-2002-034066 APW 1 DSS-MT-Kompressor	Triebischtal	SW-Kanalisation	1.054,17 €	01.07.2002	Erzeugerpreise	87,4	116,3	1.054,17 €
1622	INV-2002-034068 APW 1 DSS-MT-Schaltanlage	Triebischtal	SW-Kanalisation	527,09 €	01.07.2002	Erzeugerpreise	87,4	116,3	527,09 €
1623	INV-2002-034070 APW 2 DSS-MT-Kompressor	Triebischtal	SW-Kanalisation	1.056,65 €	01.07.2002	Erzeugerpreise	87,4	116,3	1.056,65 €
1624	INV-2002-034072 APW 2 DSS-MT-Schaltanlage	Triebischtal	SW-Kanalisation	528,32 €	01.07.2002	Erzeugerpreise	87,4	116,3	528,32 €
1625	INV-2002-034078 HPW Schaal, Irma-MT-Pumpe 1	Triebischtal	SW-Kanalisation	1.247,49 €	01.07.2002	Erzeugerpreise	87,4	116,3	1.247,49 €
1626	INV-2002-034080 HPW Schaal, Irma-MT-Schaltanl	Triebischtal	SW-Kanalisation	311,88 €	01.07.2002	Erzeugerpreise	87,4	116,3	311,88 €
1627	INV-2002-034082 HPW Bünger,Martin-MT-Pumpe 1	Triebischtal	SW-Kanalisation	1.471,42 €	01.07.2002	Erzeugerpreise	87,4	116,3	1.471,42 €
1628	INV-2002-034084 HPW Bünger,Martin-MT-Schaltanl	Triebischtal	SW-Kanalisation	367,85 €	01.07.2002	Erzeugerpreise	87,4	116,3	367,85 €
1629	INV-2002-034086 HPW Kloster-MT-Pumpe1	Triebischtal	SW-Kanalisation	1.247,49 €	01.07.2002	Erzeugerpreise	87,4	116,3	1.247,49 €
1630	INV-2002-034088 HPW Kloster-MT-Schaltanlage	Triebischtal	SW-Kanalisation	311,88 €	01.07.2002	Erzeugerpreise	87,4	116,3	311,88 €
1631	INV-2002-034090 HPW Gellner,Ute-MT-Pumpe 1	Triebischtal	SW-Kanalisation	1.247,49 €	01.07.2002	Erzeugerpreise	87,4	116,3	1.247,49 €
1632	INV-2002-034092 HPW Gellner,Ute-MT-Schaltanla	Triebischtal	SW-Kanalisation	311,88 €	01.07.2002	Erzeugerpreise	87,4	116,3	311,88 €
1633	INV-2002-034094 HPW Bartzsch,Alexander-MT-Pump	Triebischtal	SW-Kanalisation	1.247,49 €	01.07.2002	Erzeugerpreise	87,4	116,3	1.247,49 €
1634	INV-2002-034096 HPW Bartzsch,Alexander-MT-Scha	Triebischtal	SW-Kanalisation	311,88 €	01.07.2002	Erzeugerpreise	87,4	116,3	311,88 €

Anlage 1: Betriebsnotwendiges Anlagevermögen

Nr.	Bezeichnung	Entsorgungsgebiet	Verteilungsschlüssel	Anteil Schmutzwasserentsorgung			
				Anschaffungs- und Herstellkosten	Wiederbeschaffungszeitwerte	Finanzbedarf im Zeitraum 1990 bis 2045	Finanzbedarf im Zeitraum 2022 bis 2045
1592	INV-2002-033986 APW 1 Tennispl- MT-Pumpe 1	Triebischtal	SW-Kanalisation	3.162,50 €	4.208,22 €	3.162,50 €	0,00 €
1593	INV-2002-033988 APW 1 Tennispl- MT-Pumpe 2	Triebischtal	SW-Kanalisation	3.162,50 €	4.208,22 €	3.162,50 €	0,00 €
1594	INV-2002-033990 APW 1 Tennispl-ELT-Schaltanl	Triebischtal	SW-Kanalisation	7.866,47 €	10.467,63 €	7.866,47 €	0,00 €
1595	INV-2002-033992 APW 1 Tennispl-MT-Fernwirkkanl	Triebischtal	SW-Kanalisation	4.743,75 €	6.312,34 €	4.743,75 €	0,00 €
1596	INV-2002-033994 APW 2 Roitzschen-MT-Schaltanla	Triebischtal	SW-Kanalisation	8.204,85 €	10.917,90 €	8.204,85 €	0,00 €
1597	INV-2002-033996 APW 2 Roitzschen-MT-Pumpe 1	Triebischtal	SW-Kanalisation	3.330,32 €	4.431,54 €	3.330,32 €	0,00 €
1598	INV-2002-033998 APW 2 Roitzschen-MT-Pumpe 2	Triebischtal	SW-Kanalisation	3.330,32 €	4.431,54 €	3.330,32 €	0,00 €
1599	INV-2002-034000 APW 2 Roitzschen-MT-Fernwirk	Triebischtal	SW-Kanalisation	4.995,48 €	6.647,30 €	4.995,48 €	0,00 €
1600	INV-2002-034002 APW 2 Roitzschen-MT-Nutrixanl	Triebischtal	SW-Kanalisation	555,05 €	738,58 €	555,05 €	0,00 €
1601	INV-2002-034004 APW 3 Roitzschw-MT-Fernwirkkanl	Triebischtal	SW-Kanalisation	4.196,35 €	5.583,93 €	4.196,35 €	0,00 €
1602	INV-2002-034006 APW 3 Roitzschw-MT-Pumpe 1	Triebischtal	SW-Kanalisation	2.937,43 €	3.908,73 €	2.937,43 €	0,00 €
1603	INV-2002-034008 APW 3 Roitzschw-MT-Pumpe 2	Triebischtal	SW-Kanalisation	2.937,43 €	3.908,73 €	2.937,43 €	0,00 €
1604	INV-2002-034010 APW 3 Roitzschw-MT-Schaltanl	Triebischtal	SW-Kanalisation	6.933,00 €	9.225,49 €	6.933,00 €	0,00 €
1605	INV-2002-034012 APW 9 Roiw-MT-Schaltanlage	Triebischtal	SW-Kanalisation	4.834,41 €	6.432,97 €	4.834,41 €	0,00 €
1606	INV-2002-034014 APW 9 Roiw-MT-Pumpe 1	Triebischtal	SW-Kanalisation	642,68 €	855,19 €	642,68 €	0,00 €
1607	INV-2002-034016 APW 9 Roiw-MT-Pumpe 2	Triebischtal	SW-Kanalisation	642,68 €	855,19 €	642,68 €	0,00 €
1608	INV-2002-034018 APW 9 Roiw-MT-Fernwirkanlage	Triebischtal	SW-Kanalisation	1.713,83 €	2.280,53 €	1.713,83 €	0,00 €
1609	INV-2002-034028 APW 7-Schmidt,Elke-MT-Pumpe 1	Triebischtal	SW-Kanalisation	1.215,92 €	1.617,98 €	1.215,92 €	0,00 €
1610	INV-2002-034030 APW 7-Schmidt,Elke-MT-Pumpe 2	Triebischtal	SW-Kanalisation	1.215,92 €	1.617,98 €	1.215,92 €	0,00 €
1611	INV-2002-034032 APW 7-Schmidt,Elke-MT-Schaltan	Triebischtal	SW-Kanalisation	4.341,27 €	5.776,77 €	4.341,27 €	0,00 €
1612	INV-2002-034034 APW 7-Schmidt,Elke-MT-Fernwirk	Triebischtal	SW-Kanalisation	1.621,23 €	2.157,31 €	1.621,23 €	0,00 €
1613	INV-2002-034036 APW 5-MT-Fernwirkanlage	Triebischtal	SW-Kanalisation	1.690,28 €	2.249,19 €	1.690,28 €	0,00 €
1614	INV-2002-034038 APW 5-MT-Pumpe 1	Triebischtal	SW-Kanalisation	1.267,71 €	1.686,90 €	1.267,71 €	0,00 €
1615	INV-2002-034040 APW 5-MT-Pumpe 2	Triebischtal	SW-Kanalisation	1.267,71 €	1.686,90 €	1.267,71 €	0,00 €
1616	INV-2002-034042 APW 5-MT-Schaltanlage	Triebischtal	SW-Kanalisation	4.724,34 €	6.286,51 €	4.724,34 €	0,00 €
1617	INV-2002-034044 APW 8 Kiesgrube-MT-Schaltanl	Triebischtal	SW-Kanalisation	4.257,06 €	5.664,71 €	4.257,06 €	0,00 €
1618	INV-2002-034046 APW 8 Kiesgrube-MT-Pumpe 1	Triebischtal	SW-Kanalisation	1.349,82 €	1.796,16 €	1.349,82 €	0,00 €
1619	INV-2002-034048 APW 8 Kiesgrube-MT-Pumpe 2	Triebischtal	SW-Kanalisation	1.349,82 €	1.796,16 €	1.349,82 €	0,00 €
1620	INV-2002-034050 APW 8 Kiesgrube-MT-Fernwirkkanl	Triebischtal	SW-Kanalisation	1.799,76 €	2.394,88 €	1.799,76 €	0,00 €
1621	INV-2002-034066 APW 1 DSS-MT-Kompressor	Triebischtal	SW-Kanalisation	1.054,17 €	1.402,75 €	1.054,17 €	0,00 €
1622	INV-2002-034068 APW 1 DSS-MT-Schaltanlage	Triebischtal	SW-Kanalisation	527,09 €	701,38 €	527,09 €	0,00 €
1623	INV-2002-034070 APW 2 DSS-MT-Kompressor	Triebischtal	SW-Kanalisation	1.056,65 €	1.406,05 €	1.056,65 €	0,00 €
1624	INV-2002-034072 APW 2 DSS-MT-Schaltanlage	Triebischtal	SW-Kanalisation	528,32 €	703,02 €	528,32 €	0,00 €
1625	INV-2002-034078 HPW Schaal, Irma-MT-Pumpe 1	Triebischtal	SW-Kanalisation	1.247,49 €	1.659,99 €	1.247,49 €	0,00 €
1626	INV-2002-034080 HPW Schaal, Irma-MT-Schaltanl	Triebischtal	SW-Kanalisation	311,88 €	415,01 €	311,88 €	0,00 €
1627	INV-2002-034082 HPW Bünger,Martin-MT-Pumpe 1	Triebischtal	SW-Kanalisation	1.471,42 €	1.957,97 €	1.471,42 €	0,00 €
1628	INV-2002-034084 HPW Bünger,Martin-MT-Schaltanl	Triebischtal	SW-Kanalisation	367,85 €	489,48 €	367,85 €	0,00 €
1629	INV-2002-034086 HPW Kloster-MT-Pumpe1	Triebischtal	SW-Kanalisation	1.247,49 €	1.659,99 €	1.247,49 €	0,00 €
1630	INV-2002-034088 HPW Kloster-MT-Schaltanlage	Triebischtal	SW-Kanalisation	311,88 €	415,01 €	311,88 €	0,00 €
1631	INV-2002-034090 HPW Gellner,Ute-MT-Pumpe 1	Triebischtal	SW-Kanalisation	1.247,49 €	1.659,99 €	1.247,49 €	0,00 €
1632	INV-2002-034092 HPW Gellner,Ute-MT-Schaltanla	Triebischtal	SW-Kanalisation	311,88 €	415,01 €	311,88 €	0,00 €
1633	INV-2002-034094 HPW Bartsch,Alexander-MT-Pump	Triebischtal	SW-Kanalisation	1.247,49 €	1.659,99 €	1.247,49 €	0,00 €
1634	INV-2002-034096 HPW Bartsch,Alexander-MT-Scha	Triebischtal	SW-Kanalisation	311,88 €	415,01 €	311,88 €	0,00 €

Anlage 1: Betriebsnotwendiges Anlagevermögen

Nr.	Bezeichnung	Entsorgungsgebiet	Verteilungsschlüssel	Anschaffungs- und Herstellkosten	Aktivierungsdatum	Baupreisindizes			Eigenanteil Anschaffungs- und Herstellkosten	
						Indexgruppe	Preisindex im Baujahr	aktueller Preisindex		
1635	INV-2002-034098	HPW Kaiser, Katrin-MT-Pumpe1	Triebischtal	SW-Kanalisation	1.247,49 €	01.07.2002	Erzeugerpreise	87,4	116,3	1.247,49 €
1636	INV-2002-034100	HPW Kaiser, Katrin-MT-Schaltan	Triebischtal	SW-Kanalisation	311,88 €	01.07.2002	Erzeugerpreise	87,4	116,3	311,88 €
1637	INV-2002-034102	HPW Merker, Andrea-MT-Pumpe 1	Triebischtal	SW-Kanalisation	1.247,49 €	01.07.2002	Erzeugerpreise	87,4	116,3	1.247,49 €
1638	INV-2002-034106	HPW Merker, Andrea-MT-Schaltanl	Triebischtal	SW-Kanalisation	311,88 €	01.07.2002	Erzeugerpreise	87,4	116,3	311,88 €
1639	INV-2002-034110	HPW Heinrich-MT-Pumpe1	Triebischtal	SW-Kanalisation	1.247,49 €	01.07.2002	Erzeugerpreise	87,4	116,3	1.247,49 €
1640	INV-2002-034112	HPW Heinrich-MT-Schaltanlage	Triebischtal	SW-Kanalisation	311,88 €	01.07.2002	Erzeugerpreise	87,4	116,3	311,88 €
1641	INV-2002-034116	HPW Schmidt, Elke-MT-Pumpe1	Triebischtal	SW-Kanalisation	1.247,49 €	01.07.2002	Erzeugerpreise	87,4	116,3	1.247,49 €
1642	INV-2002-034122	HPW Schmidt, Elke-MT-Schaltanl	Triebischtal	SW-Kanalisation	311,88 €	01.07.2002	Erzeugerpreise	87,4	116,3	311,88 €
1643	INV-2002-034126	HPW Merker, Gerhard-MT-Pumpe 1	Triebischtal	SW-Kanalisation	942,79 €	01.07.2002	Erzeugerpreise	87,4	116,3	942,79 €
1644	INV-2002-034130	HPW Merker, Gerhard-MT-Schaltan	Triebischtal	SW-Kanalisation	235,70 €	01.07.2002	Erzeugerpreise	87,4	116,3	235,70 €
1645	INV-2002-034134	HPW Hannß, Harald-MT-Pumpe 1	Triebischtal	SW-Kanalisation	1.471,42 €	01.07.2002	Erzeugerpreise	87,4	116,3	1.471,42 €
1646	INV-2002-034138	HPW Hannß, Harald-MT-Schaltanla	Triebischtal	SW-Kanalisation	367,85 €	01.07.2002	Erzeugerpreise	87,4	116,3	367,85 €
1647	INV-2002-034146	HPW Heinicke-MT-Pumpe 1	Triebischtal	SW-Kanalisation	1.247,49 €	01.07.2002	Erzeugerpreise	87,4	116,3	1.247,49 €
1648	INV-2002-034150	HPW Heinicke-MT-Schaltanlage	Triebischtal	SW-Kanalisation	311,88 €	01.07.2002	Erzeugerpreise	87,4	116,3	311,88 €
1649	INV-2002-034156	HPW Kretzschmer-BT	Triebischtal	SW-Kanalisation	1.559,37 €	01.07.2002	Ortskanäle	79,9	130,4	1.559,37 €
1650	INV-2002-034160	HPW Kretzschmer-MT-Schaltanlag	Triebischtal	SW-Kanalisation	353,32 €	01.07.2002	Erzeugerpreise	87,4	116,3	353,32 €
1651	INV-2002-034162	HPW Krumbiegel-MT-Pumpe 1	Triebischtal	SW-Kanalisation	1.247,49 €	01.07.2002	Erzeugerpreise	87,4	116,3	1.247,49 €
1652	INV-2002-034166	HPW Krumbiegel-MT-Schaltanlage	Triebischtal	SW-Kanalisation	311,88 €	01.07.2002	Erzeugerpreise	87,4	116,3	311,88 €
1653	INV-2002-034170	APW Ullendorf-BT	Triebischtal	SW-Kanalisation	21.699,25 €	01.06.2002	Ortskanäle	79,9	130,4	21.699,25 €
1654	INV-2002-034172	HPW Stehr, Heiko-MT-Pumpe1	Triebischtal	SW-Kanalisation	1.247,49 €	01.07.2002	Erzeugerpreise	87,4	116,3	1.247,49 €
1655	INV-2002-034174	HPW Stehr, Heiko-MT-Schaltanl	Triebischtal	SW-Kanalisation	311,88 €	01.07.2002	Erzeugerpreise	87,4	116,3	311,88 €
1656	INV-2002-034176	APW 1 Tennisplatz- BT	Triebischtal	SW-Kanalisation	33.733,37 €	01.07.2002	Ortskanäle	79,9	130,4	33.733,37 €
1657	INV-2002-034180	APW 2 Roitzschen- BT	Triebischtal	SW-Kanalisation	34.968,37 €	01.07.2002	Ortskanäle	79,9	130,4	34.968,37 €
1658	INV-2002-034182	APW 3 Roitzschwiese- BT	Triebischtal	SW-Kanalisation	26.436,97 €	01.07.2002	Ortskanäle	79,9	130,4	26.436,97 €
1659	INV-2002-034188	HPW Haußwald-MT-Pumpe 1	Triebischtal	SW-Kanalisation	1.247,49 €	01.07.2002	Erzeugerpreise	87,4	116,3	1.247,49 €
1660	INV-2002-034190	HPW Haußwald-MT-Schaltanlage	Triebischtal	SW-Kanalisation	311,88 €	01.07.2002	Erzeugerpreise	87,4	116,3	311,88 €
1661	INV-2002-034192	APW 5- BT	Triebischtal	SW-Kanalisation	10.817,81 €	01.07.2002	Ortskanäle	79,9	130,4	10.817,81 €
1662	INV-2002-034194	APW 7-Schmidt, Elke - BT	Triebischtal	SW-Kanalisation	10.375,82 €	01.07.2002	Ortskanäle	79,9	130,4	10.375,82 €
1663	INV-2002-034196	APW 8 An der Kiesgrube- BT	Triebischtal	SW-Kanalisation	11.518,47 €	01.07.2002	Ortskanäle	79,9	130,4	11.518,47 €
1664	INV-2002-034198	APW 9 Roiw- BT	Triebischtal	SW-Kanalisation	10.968,49 €	01.07.2002	Ortskanäle	79,9	130,4	10.968,49 €
1665	INV-2002-034202	HPW Bartzsch, Alexander-BT	Triebischtal	SW-Kanalisation	1.559,37 €	01.07.2002	Ortskanäle	79,9	130,4	1.559,37 €
1666	INV-2002-034208	HPW Bünger, Martin-BT	Triebischtal	SW-Kanalisation	1.839,29 €	01.07.2002	Ortskanäle	79,9	130,4	1.839,29 €
1667	INV-2002-034210	HPW Gellner, Ute-BT	Triebischtal	SW-Kanalisation	1.559,37 €	01.07.2002	Ortskanäle	79,9	130,4	1.559,37 €
1668	INV-2002-034216	HPW Hannß, Harald-BT	Triebischtal	SW-Kanalisation	1.839,29 €	01.07.2002	Ortskanäle	79,9	130,4	1.839,29 €
1669	INV-2002-034220	APW Ullendorf-MT-Fernwirkanlag	Triebischtal	SW-Kanalisation	4.602,88 €	01.06.2002	Erzeugerpreise	87,4	116,3	4.602,88 €
1670	INV-2002-034222	HPW Haußwald, Christiene- BT	Triebischtal	SW-Kanalisation	1.559,37 €	01.07.2002	Ortskanäle	79,9	130,4	1.559,37 €
1671	INV-2002-034224	APW Ullendorf-MT-Pumpe 1	Triebischtal	SW-Kanalisation	4.649,83 €	01.06.2002	Erzeugerpreise	87,4	116,3	4.649,83 €
1672	INV-2002-034226	HPW Heinicke-BT	Triebischtal	SW-Kanalisation	1.559,37 €	01.07.2002	Ortskanäle	79,9	130,4	1.559,37 €
1673	INV-2002-034228	APW Ullendorf-MT-Pumpe 2	Triebischtal	SW-Kanalisation	4.649,83 €	01.06.2002	Erzeugerpreise	87,4	116,3	4.649,83 €
1674	INV-2002-034230	HPW Heinrich-BT	Triebischtal	SW-Kanalisation	1.559,37 €	01.07.2002	Ortskanäle	79,9	130,4	1.559,37 €
1675	INV-2002-034232	APW Ullendorf-MT-Schaltanlage	Triebischtal	SW-Kanalisation	13.234,55 €	01.06.2002	Erzeugerpreise	87,4	116,3	13.234,55 €
1676	INV-2002-034234	HPW Kaiser, Katrin-BT	Triebischtal	SW-Kanalisation	1.559,37 €	01.07.2002	Ortskanäle	79,9	130,4	1.559,37 €
1677	INV-2002-034236	HPW Kloster-BT	Triebischtal	SW-Kanalisation	1.559,37 €	01.07.2002	Ortskanäle	79,9	130,4	1.559,37 €

Anlage 1: Betriebsnotwendiges Anlagevermögen

Nr.	Bezeichnung	Entsorgungsgebiet	Verteilungsschlüssel	Anteil Schmutzwasserentsorgung				
				Anschaffungs- und Herstellkosten	Wiederbeschaffungszeitwerte	Finanzbedarf im Zeitraum 1990 bis 2045	Finanzbedarf im Zeitraum 2022 bis 2045	
1635	INV-2002-034098	HPW Kaiser, Katrin-MT-Pumpe1	Triebischtal	SW-Kanalisation	1.247,49 €	1.659,99 €	1.247,49 €	0,00 €
1636	INV-2002-034100	HPW Kaiser, Katrin-MT-Schaltan	Triebischtal	SW-Kanalisation	311,88 €	415,01 €	311,88 €	0,00 €
1637	INV-2002-034102	HPW Merker,Andrea-MT-Pumpe 1	Triebischtal	SW-Kanalisation	1.247,49 €	1.659,99 €	1.247,49 €	0,00 €
1638	INV-2002-034106	HPW Merker,Andrea-MT-Schaltanl	Triebischtal	SW-Kanalisation	311,88 €	415,01 €	311,88 €	0,00 €
1639	INV-2002-034110	HPW Heinrich-MT-Pumpe1	Triebischtal	SW-Kanalisation	1.247,49 €	1.659,99 €	1.247,49 €	0,00 €
1640	INV-2002-034112	HPW Heinrich-MT-Schaltanlage	Triebischtal	SW-Kanalisation	311,88 €	415,01 €	311,88 €	0,00 €
1641	INV-2002-034116	HPW Schmidt, Elke-MT-Pumpe1	Triebischtal	SW-Kanalisation	1.247,49 €	1.659,99 €	1.247,49 €	0,00 €
1642	INV-2002-034122	HPW Schmidt, Elke-MT-Schaltanl	Triebischtal	SW-Kanalisation	311,88 €	415,01 €	311,88 €	0,00 €
1643	INV-2002-034126	HPW Merker, Gerhard-MT-Pumpe 1	Triebischtal	SW-Kanalisation	942,79 €	1.254,54 €	942,79 €	0,00 €
1644	INV-2002-034130	HPW Merker, Gerhard-MT-Schaltan	Triebischtal	SW-Kanalisation	235,70 €	313,64 €	235,70 €	0,00 €
1645	INV-2002-034134	HPW Hannß, Harald-MT-Pumpe 1	Triebischtal	SW-Kanalisation	1.471,42 €	1.957,97 €	1.471,42 €	0,00 €
1646	INV-2002-034138	HPW Hannß, Harald-MT-Schaltanla	Triebischtal	SW-Kanalisation	367,85 €	489,48 €	367,85 €	0,00 €
1647	INV-2002-034146	HPW Heinicke-MT-Pumpe 1	Triebischtal	SW-Kanalisation	1.247,49 €	1.659,99 €	1.247,49 €	0,00 €
1648	INV-2002-034150	HPW Heinicke-MT-Schaltanlage	Triebischtal	SW-Kanalisation	311,88 €	415,01 €	311,88 €	0,00 €
1649	INV-2002-034156	HPW Kretzschmer-BT	Triebischtal	SW-Kanalisation	1.559,37 €	2.544,95 €	1.559,37 €	0,00 €
1650	INV-2002-034160	HPW Kretzschmer-MT-Schaltanlag	Triebischtal	SW-Kanalisation	353,32 €	470,15 €	353,32 €	0,00 €
1651	INV-2002-034162	HPW Krumbiegel-MT-Pumpe 1	Triebischtal	SW-Kanalisation	1.247,49 €	1.659,99 €	1.247,49 €	0,00 €
1652	INV-2002-034166	HPW Krumbiegel-MT-Schaltanlage	Triebischtal	SW-Kanalisation	311,88 €	415,01 €	311,88 €	0,00 €
1653	INV-2002-034170	APW Ullendorf-BT	Triebischtal	SW-Kanalisation	21.699,25 €	35.414,05 €	21.699,25 €	0,00 €
1654	INV-2002-034172	HPW Stehr, Heiko-MT-Pumpe1	Triebischtal	SW-Kanalisation	1.247,49 €	1.659,99 €	1.247,49 €	0,00 €
1655	INV-2002-034174	HPW Stehr, Heiko-MT-Schaltanl	Triebischtal	SW-Kanalisation	311,88 €	415,01 €	311,88 €	0,00 €
1656	INV-2002-034176	APW 1 Tennisplatz- BT	Triebischtal	SW-Kanalisation	33.733,37 €	55.054,21 €	33.733,37 €	0,00 €
1657	INV-2002-034180	APW 2 Roitzschen- BT	Triebischtal	SW-Kanalisation	34.968,37 €	57.069,78 €	34.968,37 €	0,00 €
1658	INV-2002-034182	APW 3 Roitzschwiese- BT	Triebischtal	SW-Kanalisation	26.436,97 €	43.146,19 €	26.436,97 €	0,00 €
1659	INV-2002-034188	HPW Haußwald-MT-Pumpe 1	Triebischtal	SW-Kanalisation	1.247,49 €	1.659,99 €	1.247,49 €	0,00 €
1660	INV-2002-034190	HPW Haußwald-MT-Schaltanlage	Triebischtal	SW-Kanalisation	311,88 €	415,01 €	311,88 €	0,00 €
1661	INV-2002-034192	APW 5- BT	Triebischtal	SW-Kanalisation	10.817,81 €	17.655,10 €	10.817,81 €	0,00 €
1662	INV-2002-034194	APW 7-Schmidt, Elke - BT	Triebischtal	SW-Kanalisation	10.375,82 €	16.933,75 €	10.375,82 €	0,00 €
1663	INV-2002-034196	APW 8 An der Kiesgrube- BT	Triebischtal	SW-Kanalisation	11.518,47 €	18.798,60 €	11.518,47 €	0,00 €
1664	INV-2002-034198	APW 9 Roiw- BT	Triebischtal	SW-Kanalisation	10.968,49 €	17.901,01 €	10.968,49 €	0,00 €
1665	INV-2002-034202	HPW Bartsch,Alexander-BT	Triebischtal	SW-Kanalisation	1.559,37 €	2.544,95 €	1.559,37 €	0,00 €
1666	INV-2002-034208	HPW Bünger,Martin-BT	Triebischtal	SW-Kanalisation	1.839,29 €	3.001,79 €	1.839,29 €	0,00 €
1667	INV-2002-034210	HPW Gellner,Ute-BT	Triebischtal	SW-Kanalisation	1.559,37 €	2.544,95 €	1.559,37 €	0,00 €
1668	INV-2002-034216	HPW Hannß,Harald-BT	Triebischtal	SW-Kanalisation	1.839,29 €	3.001,79 €	1.839,29 €	0,00 €
1669	INV-2002-034220	APW Ullendorf-MT-Fernwirkanlag	Triebischtal	SW-Kanalisation	4.602,88 €	6.124,88 €	4.602,88 €	0,00 €
1670	INV-2002-034222	HPW Haußwald, Christiene- BT	Triebischtal	SW-Kanalisation	1.559,37 €	2.544,95 €	1.559,37 €	0,00 €
1671	INV-2002-034224	APW Ullendorf-MT-Pumpe 1	Triebischtal	SW-Kanalisation	4.649,83 €	6.187,36 €	4.649,83 €	0,00 €
1672	INV-2002-034226	HPW Heinicke-BT	Triebischtal	SW-Kanalisation	1.559,37 €	2.544,95 €	1.559,37 €	0,00 €
1673	INV-2002-034228	APW Ullendorf-MT-Pumpe 2	Triebischtal	SW-Kanalisation	4.649,83 €	6.187,36 €	4.649,83 €	0,00 €
1674	INV-2002-034230	HPW Heinrich-BT	Triebischtal	SW-Kanalisation	1.559,37 €	2.544,95 €	1.559,37 €	0,00 €
1675	INV-2002-034232	APW Ullendorf-MT-Schaltanlage	Triebischtal	SW-Kanalisation	13.234,55 €	17.610,73 €	13.234,55 €	0,00 €
1676	INV-2002-034234	HPW Kaiser, Katrin-BT	Triebischtal	SW-Kanalisation	1.559,37 €	2.544,95 €	1.559,37 €	0,00 €
1677	INV-2002-034236	HPW Kloster-BT	Triebischtal	SW-Kanalisation	1.559,37 €	2.544,95 €	1.559,37 €	0,00 €

Anlage 1: Betriebsnotwendiges Anlagevermögen

Nr.	Bezeichnung	Entsorgungsgebiet	Verteilungsschlüssel	Anschaffungs- und Herstellkosten	Aktivierungsdatum	Baupreisindizes			Eigenanteil Anschaffungs- und Herstellkosten	
						Indexgruppe	Preisindex im Baujahr	aktueller Preisindex		
1678	INV-2002-034240	HPW Kretzschmer-MT-Pumpe 1	Triebischtal	SW-Kanalisation	1.247,49 €	01.07.2002	Erzeugerpreise	87,4	116,3	1.247,49 €
1679	INV-2002-034246	HPW Krumbiegel-BT	Triebischtal	SW-Kanalisation	1.559,37 €	01.07.2002	Ortskanäle	79,9	130,4	1.559,37 €
1680	INV-2002-034248	HPW Merker,Andrea-BT	Triebischtal	SW-Kanalisation	1.559,37 €	01.07.2002	Ortskanäle	79,9	130,4	1.559,37 €
1681	INV-2002-034252	HPW Merker,Gerhard-BT	Triebischtal	SW-Kanalisation	1.178,49 €	01.07.2002	Ortskanäle	79,9	130,4	1.178,49 €
1682	INV-2002-034258	HPW Schaal, Irma-BT	Triebischtal	SW-Kanalisation	1.559,37 €	01.07.2002	Ortskanäle	79,9	130,4	1.559,37 €
1683	INV-2002-034262	HPW Schmidt, Elke-BT	Triebischtal	SW-Kanalisation	1.559,37 €	01.07.2002	Ortskanäle	79,9	130,4	1.559,37 €
1684	INV-2002-034268	HPW Stehr, Heiko-BT	Triebischtal	SW-Kanalisation	1.559,37 €	01.07.2002	Ortskanäle	79,9	130,4	1.559,37 €
1685	INV-2003-030494	SW_032057_Rotschönberger Str	Triebischtal	SW-Kanalisation	2.867,78 €	01.12.2003	Ortskanäle	79,6	130,4	2.867,78 €
1686	INV-2003-030497	SW_032059_Rotschönberger Str	Triebischtal	SW-Kanalisation	2.867,78 €	01.12.2003	Ortskanäle	79,6	130,4	2.867,78 €
1687	INV-2003-030501	SW_032061_Rotschönberger Str	Triebischtal	SW-Kanalisation	2.867,78 €	01.12.2003	Ortskanäle	79,6	130,4	2.867,78 €
1688	INV-2003-031931	KS-032057-032059-Roth	Triebischtal	SW-Kanalisation	24.755,07 €	01.12.2003	Ortskanäle	79,6	130,4	24.755,07 €
1689	INV-2003-031933	KS-032059-032061-Roth	Triebischtal	SW-Kanalisation	13.296,76 €	01.12.2003	Ortskanäle	79,6	130,4	13.296,76 €
1690	INV-2004-029339	SW_182219_Hauptstraße	Triebischtal	SW-Kanalisation	735,67 €	01.01.2004	Ortskanäle	79,6	130,4	735,67 €
1691	INV-2004-029357	SW_182215_Hauptstraße	Triebischtal	SW-Kanalisation	735,67 €	01.01.2004	Ortskanäle	79,6	130,4	735,67 €
1692	INV-2004-029358	SW_182217_Hauptstraße	Triebischtal	SW-Kanalisation	735,67 €	01.01.2004	Ortskanäle	79,6	130,4	735,67 €
1693	INV-2004-029365	SW_182221_Hauptstraße	Triebischtal	SW-Kanalisation	735,67 €	01.01.2004	Ortskanäle	79,6	130,4	735,67 €
1694	INV-2004-033468	KS-182075-182215-HauS	Triebischtal	SW-Kanalisation	6.295,55 €	01.01.2004	Ortskanäle	79,6	130,4	6.295,55 €
1695	INV-2004-033508	KS-182215-182217-HauS	Triebischtal	SW-Kanalisation	3.479,95 €	01.01.2004	Ortskanäle	79,6	130,4	3.479,95 €
1696	INV-2004-033510	KS-182217-182057-HauS	Triebischtal	SW-Kanalisation	1.754,73 €	01.01.2004	Ortskanäle	79,6	130,4	1.754,73 €
1697	INV-2004-033512	KS-182221-182219-HauS	Triebischtal	SW-Kanalisation	3.117,78 €	01.01.2004	Ortskanäle	79,6	130,4	3.117,78 €
1698	INV-2005-034020	APW 4 Lange Leite-MT-Schaltanl	Triebischtal	SW-Kanalisation	5.223,93 €	01.01.2005	Erzeugerpreise	90,4	116,3	5.223,93 €
1699	INV-2005-034022	APW 4 Lange Leite-MT-Fernwirk	Triebischtal	SW-Kanalisation	3.161,89 €	01.01.2005	Erzeugerpreise	90,4	116,3	3.161,89 €
1700	INV-2005-034024	APW 4 Lange Leite-MT-Pumpe 1	Triebischtal	SW-Kanalisation	2.213,33 €	01.01.2005	Erzeugerpreise	90,4	116,3	2.213,33 €
1701	INV-2005-034026	APW 4 Lange Leite-MT-Pumpe 2	Triebischtal	SW-Kanalisation	2.213,33 €	01.01.2005	Erzeugerpreise	90,4	116,3	2.213,33 €
1702	INV-2005-034074	HPW Golla, Steffen-MT-Pumpe 1	Triebischtal	SW-Kanalisation	1.082,67 €	01.11.2005	Erzeugerpreise	90,4	116,3	1.082,67 €
1703	INV-2005-034076	HPW Golla, Steffen-MT-Schaltan	Triebischtal	SW-Kanalisation	541,33 €	01.11.2005	Erzeugerpreise	90,4	116,3	541,33 €
1704	INV-2005-034104	APW 4 Lange Leite- ELT	Triebischtal	SW-Kanalisation	2.729,44 €	01.01.2005	Erzeugerpreise	90,4	116,3	2.729,44 €
1705	INV-2005-034186	APW 4 Lange Leite- BT	Triebischtal	SW-Kanalisation	19.919,94 €	01.01.2005	Ortskanäle	79,7	130,4	19.919,94 €
1706	INV-2005-034214	HPW Golla, Steffen- BT	Triebischtal	SW-Kanalisation	2.706,67 €	01.11.2005	Ortskanäle	79,7	130,4	2.706,67 €
1707	INV-2005-034278	HPW Golla, Steffen-MT-Pumpe 2	Triebischtal	SW-Kanalisation	1.082,67 €	01.11.2005	Erzeugerpreise	90,4	116,3	1.082,67 €
1708	INV-2006-032197	KS-062135-062133-Bahngäßchen	Triebischtal	SW-Kanalisation	3.408,41 €	01.01.2006	Ortskanäle	81,7	130,4	3.408,41 €
1709	INV-2006-032654	KS-112_PW_Roi6-112019-ZLL	Triebischtal	SW-Kanalisation	4.004,18 €	01.01.2006	Ortskanäle	81,7	130,4	4.004,18 €
1710	INV-2007-028753	SW_062139_Bahngäßchen_Miltitz	Triebischtal	SW-Kanalisation	653,12 €	01.01.2007	Ortskanäle	86,4	130,4	653,12 €
1711	INV-2007-031223	SW_062053_Zum Pinzigberg	Triebischtal	SW-Kanalisation	979,68 €	01.01.2007	Ortskanäle	86,4	130,4	979,68 €
1712	INV-2007-031226	SW_062099_Zum Pinzigberg	Triebischtal	SW-Kanalisation	653,12 €	01.01.2007	Ortskanäle	86,4	130,4	653,12 €
1713	INV-2008-029405	SW_182139_Hauptstraße	Triebischtal	SW-Kanalisation	673,00 €	01.01.2008	Ortskanäle	89,0	130,4	673,00 €
1714	INV-2008-033496	KS-182139--HauS	Triebischtal	SW-Kanalisation	1.445,73 €	01.01.2008	Ortskanäle	89,0	130,4	1.445,73 €
1715	INV-2008-034140	HPW Schubert,Thomas-MT-Pumpe1	Triebischtal	SW-Kanalisation	1.595,27 €	01.11.2008	Erzeugerpreise	96,4	116,3	1.595,27 €
1716	INV-2008-034144	HPW Schubert,Thomas-MT-Schalta	Triebischtal	SW-Kanalisation	398,82 €	01.11.2008	Erzeugerpreise	96,4	116,3	398,82 €
1717	INV-2008-034266	HPW Schubert,Thomas-BT	Triebischtal	SW-Kanalisation	1.994,09 €	01.11.2008	Ortskanäle	89,0	130,4	1.994,09 €
1718	INV-2009-028237	SW_142095_Alter Viehweg	Triebischtal	SW-Kanalisation	477,73 €	01.06.2009	Ortskanäle	90,5	130,4	477,73 €
1719	INV-2009-028755	SW_062133_Bahngäßchen_Miltitz	Triebischtal	SW-Kanalisation	759,83 €	01.01.2009	Ortskanäle	90,5	130,4	759,83 €
1720	INV-2009-028761	SW_062135_Bahngäßchen_Miltitz	Triebischtal	SW-Kanalisation	835,82 €	01.01.2009	Ortskanäle	90,5	130,4	835,82 €

Anlage 1: Betriebsnotwendiges Anlagevermögen

Nr.	Bezeichnung	Entsorgungsgebiet	Verteilungsschlüssel	Anteil Schmutzwasserentsorgung				
				Anschaffungs- und Herstellkosten	Wiederbeschaffungszeitwerte	Finanzbedarf im Zeitraum 1990 bis 2045	Finanzbedarf im Zeitraum 2022 bis 2045	
1678	INV-2002-034240	HPW Kretzschmer-MT-Pumpe 1	Triebischtal	SW-Kanalisation	1.247,49 €	1.659,99 €	1.247,49 €	0,00 €
1679	INV-2002-034246	HPW Krumbiegel-BT	Triebischtal	SW-Kanalisation	1.559,37 €	2.544,95 €	1.559,37 €	0,00 €
1680	INV-2002-034248	HPW Merker,Andrea-BT	Triebischtal	SW-Kanalisation	1.559,37 €	2.544,95 €	1.559,37 €	0,00 €
1681	INV-2002-034252	HPW Merker,Gerhard-BT	Triebischtal	SW-Kanalisation	1.178,49 €	1.923,34 €	1.178,49 €	0,00 €
1682	INV-2002-034258	HPW Schaal, Irma-BT	Triebischtal	SW-Kanalisation	1.559,37 €	2.544,95 €	1.559,37 €	0,00 €
1683	INV-2002-034262	HPW Schmidt, Elke-BT	Triebischtal	SW-Kanalisation	1.559,37 €	2.544,95 €	1.559,37 €	0,00 €
1684	INV-2002-034268	HPW Stehr, Heiko-BT	Triebischtal	SW-Kanalisation	1.559,37 €	2.544,95 €	1.559,37 €	0,00 €
1685	INV-2003-030494	SW_032057_Rotschönberger Str	Triebischtal	SW-Kanalisation	2.867,78 €	4.697,97 €	2.867,78 €	0,00 €
1686	INV-2003-030497	SW_032059_Rotschönberger Str	Triebischtal	SW-Kanalisation	2.867,78 €	4.697,97 €	2.867,78 €	0,00 €
1687	INV-2003-030501	SW_032061_Rotschönberger Str	Triebischtal	SW-Kanalisation	2.867,78 €	4.697,97 €	2.867,78 €	0,00 €
1688	INV-2003-031931	KS-032057-032059-Roth	Triebischtal	SW-Kanalisation	24.755,07 €	40.553,53 €	24.755,07 €	0,00 €
1689	INV-2003-031933	KS-032059-032061-Roth	Triebischtal	SW-Kanalisation	13.296,76 €	21.782,63 €	13.296,76 €	0,00 €
1690	INV-2004-029339	SW_182219_Hauptstraße	Triebischtal	SW-Kanalisation	735,67 €	1.205,17 €	735,67 €	0,00 €
1691	INV-2004-029357	SW_182215_Hauptstraße	Triebischtal	SW-Kanalisation	735,67 €	1.205,17 €	735,67 €	0,00 €
1692	INV-2004-029358	SW_182217_Hauptstraße	Triebischtal	SW-Kanalisation	735,67 €	1.205,17 €	735,67 €	0,00 €
1693	INV-2004-029365	SW_182221_Hauptstraße	Triebischtal	SW-Kanalisation	735,67 €	1.205,17 €	735,67 €	0,00 €
1694	INV-2004-033468	KS-182075-182215-HauS	Triebischtal	SW-Kanalisation	6.295,55 €	10.313,31 €	6.295,55 €	0,00 €
1695	INV-2004-033508	KS-182215-182217-HauS	Triebischtal	SW-Kanalisation	3.479,95 €	5.700,82 €	3.479,95 €	0,00 €
1696	INV-2004-033510	KS-182217-182057-HauS	Triebischtal	SW-Kanalisation	1.754,73 €	2.874,58 €	1.754,73 €	0,00 €
1697	INV-2004-033512	KS-182221-182219-HauS	Triebischtal	SW-Kanalisation	3.117,78 €	5.107,52 €	3.117,78 €	0,00 €
1698	INV-2005-034020	APW 4 Lange Leite-MT-Schaltanl	Triebischtal	SW-Kanalisation	5.223,93 €	6.720,61 €	5.223,93 €	0,00 €
1699	INV-2005-034022	APW 4 Lange Leite-MT-Fernwirk	Triebischtal	SW-Kanalisation	3.161,89 €	4.067,79 €	3.161,89 €	0,00 €
1700	INV-2005-034024	APW 4 Lange Leite-MT-Pumpe 1	Triebischtal	SW-Kanalisation	2.213,33 €	2.847,46 €	2.213,33 €	0,00 €
1701	INV-2005-034026	APW 4 Lange Leite-MT-Pumpe 2	Triebischtal	SW-Kanalisation	2.213,33 €	2.847,46 €	2.213,33 €	0,00 €
1702	INV-2005-034074	HPW Golla, Steffen-MT-Pumpe 1	Triebischtal	SW-Kanalisation	1.082,67 €	1.392,86 €	1.082,67 €	0,00 €
1703	INV-2005-034076	HPW Golla, Steffen-MT-Schaltan	Triebischtal	SW-Kanalisation	541,33 €	696,42 €	541,33 €	0,00 €
1704	INV-2005-034104	APW 4 Lange Leite- ELT	Triebischtal	SW-Kanalisation	2.729,44 €	3.511,44 €	2.729,44 €	0,00 €
1705	INV-2005-034186	APW 4 Lange Leite- BT	Triebischtal	SW-Kanalisation	19.919,94 €	32.591,72 €	19.919,94 €	0,00 €
1706	INV-2005-034214	HPW Golla, Steffen- BT	Triebischtal	SW-Kanalisation	2.706,67 €	4.428,48 €	2.706,67 €	0,00 €
1707	INV-2005-034278	HPW Golla, Steffen-MT-Pumpe 2	Triebischtal	SW-Kanalisation	1.082,67 €	1.392,86 €	1.082,67 €	0,00 €
1708	INV-2006-032197	KS-062135-062133-Bahngäßchen	Triebischtal	SW-Kanalisation	3.408,41 €	5.440,11 €	3.408,41 €	0,00 €
1709	INV-2006-032654	KS-112_PW_Roi6-112019-ZLL	Triebischtal	SW-Kanalisation	4.004,18 €	6.391,00 €	4.004,18 €	0,00 €
1710	INV-2007-028753	SW_062139_Bahngäßchen_Miltitz	Triebischtal	SW-Kanalisation	653,12 €	985,73 €	653,12 €	0,00 €
1711	INV-2007-031223	SW_062053_Zum Pinzigberg	Triebischtal	SW-Kanalisation	979,68 €	1.478,59 €	979,68 €	0,00 €
1712	INV-2007-031226	SW_062099_Zum Pinzigberg	Triebischtal	SW-Kanalisation	653,12 €	985,73 €	653,12 €	0,00 €
1713	INV-2008-029405	SW_182139_Hauptstraße	Triebischtal	SW-Kanalisation	673,00 €	986,06 €	673,00 €	0,00 €
1714	INV-2008-033496	KS-182139--HauS	Triebischtal	SW-Kanalisation	1.445,73 €	2.118,24 €	1.445,73 €	0,00 €
1715	INV-2008-034140	HPW Schubert,Thomas-MT-Pumpe1	Triebischtal	SW-Kanalisation	1.595,27 €	1.924,58 €	1.595,27 €	0,00 €
1716	INV-2008-034144	HPW Schubert,Thomas-MT-Schalta	Triebischtal	SW-Kanalisation	398,82 €	481,15 €	398,82 €	0,00 €
1717	INV-2008-034266	HPW Schubert,Thomas-BT	Triebischtal	SW-Kanalisation	1.994,09 €	2.921,68 €	1.994,09 €	0,00 €
1718	INV-2009-028237	SW_142095_Alter Viehweg	Triebischtal	SW-Kanalisation	477,73 €	688,35 €	477,73 €	0,00 €
1719	INV-2009-028755	SW_062133_Bahngäßchen_Miltitz	Triebischtal	SW-Kanalisation	759,83 €	1.094,83 €	759,83 €	0,00 €
1720	INV-2009-028761	SW_062135_Bahngäßchen_Miltitz	Triebischtal	SW-Kanalisation	835,82 €	1.204,32 €	835,82 €	0,00 €

Anlage 1: Betriebsnotwendiges Anlagevermögen

Nr.	Bezeichnung	Entsorgungsgebiet	Verteilungsschlüssel	Anschaffungs- und Herstellkosten	Aktivierungsdatum	Baupreisindizes			Eigenanteil Anschaffungs- und Herstellkosten
						Indexgruppe	Preisindex im Baujahr	aktueller Preisindex	
1721	INV-2009-028764 SW_062137_Bahngäßchen_Miltitz	Triebischtal	SW-Kanalisation	683,85 €	01.01.2009	Ortskanäle	90,5	130,4	683,85 €
1722	INV-2009-029373 SW_182115_Hauptstraße	Triebischtal	SW-Kanalisation	5.634,22 €	01.09.2009	Ortskanäle	90,5	130,4	5.634,22 €
1723	INV-2009-029377 SW_182125_Hauptstraße	Triebischtal	SW-Kanalisation	4.590,85 €	01.09.2009	Ortskanäle	90,5	130,4	4.590,85 €
1724	INV-2009-029380 SW_182127_Hauptstraße	Triebischtal	SW-Kanalisation	3.756,14 €	01.09.2009	Ortskanäle	90,5	130,4	3.756,14 €
1725	INV-2009-029384 SW_182129_Hauptstraße	Triebischtal	SW-Kanalisation	4.590,85 €	01.09.2009	Ortskanäle	90,5	130,4	4.590,85 €
1726	INV-2009-029386 SW_182131_Hauptstraße	Triebischtal	SW-Kanalisation	5.634,22 €	01.09.2009	Ortskanäle	90,5	130,4	5.634,22 €
1727	INV-2009-029393 SW_182133_Hauptstraße	Triebischtal	SW-Kanalisation	5.634,22 €	01.09.2009	Ortskanäle	90,5	130,4	5.634,22 €
1728	INV-2009-029394 SW_182135_Hauptstraße	Triebischtal	SW-Kanalisation	2.737,54 €	01.09.2009	Ortskanäle	90,5	130,4	2.737,54 €
1729	INV-2009-029400 SW_182137_Hauptstraße	Triebischtal	SW-Kanalisation	2.230,60 €	01.09.2009	Ortskanäle	90,5	130,4	2.230,60 €
1730	INV-2009-029406 SW_182091_Hauptstraße	Triebischtal	SW-Kanalisation	683,85 €	01.01.2009	Ortskanäle	90,5	130,4	683,85 €
1731	INV-2009-029412 SW_182087_Hauptstraße	Triebischtal	SW-Kanalisation	2.737,54 €	01.09.2009	Ortskanäle	90,5	130,4	2.737,54 €
1732	INV-2009-029416 SW_182089_Hauptstraße	Triebischtal	SW-Kanalisation	2.230,60 €	01.09.2009	Ortskanäle	90,5	130,4	2.230,60 €
1733	INV-2009-029420 SW_182161_Hauptstraße	Triebischtal	SW-Kanalisation	835,82 €	01.01.2009	Ortskanäle	90,5	130,4	835,82 €
1734	INV-2009-029422 SW_182063_Hauptstraße	Triebischtal	SW-Kanalisation	2.737,54 €	01.09.2009	Ortskanäle	90,5	130,4	2.737,54 €
1735	INV-2009-029428 SW_182065_Hauptstraße	Triebischtal	SW-Kanalisation	3.244,49 €	01.09.2009	Ortskanäle	90,5	130,4	3.244,49 €
1736	INV-2009-029452 SW_182059_Hauptstraße	Triebischtal	SW-Kanalisation	2.230,60 €	01.09.2009	Ortskanäle	90,5	130,4	2.230,60 €
1737	INV-2009-029555 SW_182027_Hauptstraße	Triebischtal	SW-Kanalisation	2.737,54 €	01.09.2009	Ortskanäle	90,5	130,4	2.737,54 €
1738	INV-2009-029560 SW_182029_Hauptstraße	Triebischtal	SW-Kanalisation	2.737,54 €	01.09.2009	Ortskanäle	90,5	130,4	2.737,54 €
1739	INV-2009-029561 SW_182031_Hauptstraße	Triebischtal	SW-Kanalisation	2.737,54 €	01.09.2009	Ortskanäle	90,5	130,4	2.737,54 €
1740	INV-2009-029566 SW_182033_Hauptstraße	Triebischtal	SW-Kanalisation	2.737,54 €	01.09.2009	Ortskanäle	90,5	130,4	2.737,54 €
1741	INV-2009-029570 SW_182035_Hauptstraße	Triebischtal	SW-Kanalisation	2.230,60 €	01.09.2009	Ortskanäle	90,5	130,4	2.230,60 €
1742	INV-2009-029576 SW_182037_Hauptstraße	Triebischtal	SW-Kanalisation	2.230,60 €	01.09.2009	Ortskanäle	90,5	130,4	2.230,60 €
1743	INV-2009-029577 SW_182039_Hauptstraße	Triebischtal	SW-Kanalisation	2.230,60 €	01.09.2009	Ortskanäle	90,5	130,4	2.230,60 €
1744	INV-2009-029583 SW_182041_Hauptstraße	Triebischtal	SW-Kanalisation	2.737,54 €	01.09.2009	Ortskanäle	90,5	130,4	2.737,54 €
1745	INV-2009-029586 SW_182043_Hauptstraße	Triebischtal	SW-Kanalisation	2.737,54 €	01.09.2009	Ortskanäle	90,5	130,4	2.737,54 €
1746	INV-2009-029592 SW_182045_Hauptstraße	Triebischtal	SW-Kanalisation	2.737,54 €	01.09.2009	Ortskanäle	90,5	130,4	2.737,54 €
1747	INV-2009-029596 SW_182047_Hauptstraße	Triebischtal	SW-Kanalisation	2.230,60 €	01.09.2009	Ortskanäle	90,5	130,4	2.230,60 €
1748	INV-2009-029597 SW_182049_Hauptstraße	Triebischtal	SW-Kanalisation	2.230,60 €	01.09.2009	Ortskanäle	90,5	130,4	2.230,60 €
1749	INV-2009-029602 SW_182051_Hauptstraße	Triebischtal	SW-Kanalisation	2.230,60 €	01.09.2009	Ortskanäle	90,5	130,4	2.230,60 €
1750	INV-2009-029606 SW_182053_Hauptstraße	Triebischtal	SW-Kanalisation	2.230,60 €	01.09.2009	Ortskanäle	90,5	130,4	2.230,60 €
1751	INV-2009-029611 SW_182055_Hauptstraße	Triebischtal	SW-Kanalisation	2.230,60 €	01.09.2009	Ortskanäle	90,5	130,4	2.230,60 €
1752	INV-2009-029613 SW_182057_Hauptstraße	Triebischtal	SW-Kanalisation	2.230,60 €	01.09.2009	Ortskanäle	90,5	130,4	2.230,60 €
1753	INV-2009-029619 SW_182061_Hauptstraße	Triebischtal	SW-Kanalisation	2.737,54 €	01.09.2009	Ortskanäle	90,5	130,4	2.737,54 €
1754	INV-2009-030023 SW_142103_Meißner Blick	Triebischtal	SW-Kanalisation	477,73 €	01.06.2009	Ortskanäle	90,5	130,4	477,73 €
1755	INV-2009-030027 SW_142105_Meißner Blick	Triebischtal	SW-Kanalisation	477,73 €	01.06.2009	Ortskanäle	90,5	130,4	477,73 €
1756	INV-2009-030032 SW_142107_Meißner Blick	Triebischtal	SW-Kanalisation	477,73 €	01.06.2009	Ortskanäle	90,5	130,4	477,73 €
1757	INV-2009-030036 SW_142109_Meißner Blick	Triebischtal	SW-Kanalisation	477,73 €	01.06.2009	Ortskanäle	90,5	130,4	477,73 €
1758	INV-2009-031232 SW_182117_Spor	Triebischtal	SW-Kanalisation	10.433,75 €	01.09.2009	Ortskanäle	90,5	130,4	10.433,75 €
1759	INV-2009-032199 KS-062137-062135-Bahngäßchen	Triebischtal	SW-Kanalisation	1.463,53 €	01.01.2009	Ortskanäle	90,5	130,4	1.463,53 €
1760	INV-2009-032201 KS-062139-062137-Bahngäßchen	Triebischtal	SW-Kanalisation	3.056,43 €	01.01.2009	Ortskanäle	90,5	130,4	3.056,43 €
1761	INV-2009-033038 KS-142_un-142103-Meißner Blick	Triebischtal	SW-Kanalisation	5.722,58 €	01.06.2009	Ortskanäle	90,5	130,4	5.722,58 €
1762	INV-2009-033040 KS-142103-142105-Meißner Blick	Triebischtal	SW-Kanalisation	4.897,69 €	01.06.2009	Ortskanäle	90,5	130,4	4.897,69 €
1763	INV-2009-033042 KS-142105-142107-Meißner Blick	Triebischtal	SW-Kanalisation	4.080,32 €	01.06.2009	Ortskanäle	90,5	130,4	4.080,32 €

Anlage 1: Betriebsnotwendiges Anlagevermögen

Nr.	Bezeichnung	Entsorgungsgebiet	Verteilungsschlüssel	Anteil Schmutzwasserentsorgung			
				Anschaffungs- und Herstellkosten	Wiederbeschaffungszeitwerte	Finanzbedarf im Zeitraum 1990 bis 2045	Finanzbedarf im Zeitraum 2022 bis 2045
1721	INV-2009-028764 SW_062137_Bahngäßchen_Miltitz	Triebischtal	SW-Kanalisation	683,85 €	985,35 €	683,85 €	0,00 €
1722	INV-2009-029373 SW_182115_Hauptstraße	Triebischtal	SW-Kanalisation	5.634,22 €	8.118,26 €	5.634,22 €	0,00 €
1723	INV-2009-029377 SW_182125_Hauptstraße	Triebischtal	SW-Kanalisation	4.590,85 €	6.614,88 €	4.590,85 €	0,00 €
1724	INV-2009-029380 SW_182127_Hauptstraße	Triebischtal	SW-Kanalisation	3.756,14 €	5.412,16 €	3.756,14 €	0,00 €
1725	INV-2009-029384 SW_182129_Hauptstraße	Triebischtal	SW-Kanalisation	4.590,85 €	6.614,88 €	4.590,85 €	0,00 €
1726	INV-2009-029386 SW_182131_Hauptstraße	Triebischtal	SW-Kanalisation	5.634,22 €	8.118,26 €	5.634,22 €	0,00 €
1727	INV-2009-029393 SW_182133_Hauptstraße	Triebischtal	SW-Kanalisation	5.634,22 €	8.118,26 €	5.634,22 €	0,00 €
1728	INV-2009-029394 SW_182135_Hauptstraße	Triebischtal	SW-Kanalisation	2.737,54 €	3.944,48 €	2.737,54 €	0,00 €
1729	INV-2009-029400 SW_182137_Hauptstraße	Triebischtal	SW-Kanalisation	2.230,60 €	3.214,04 €	2.230,60 €	0,00 €
1730	INV-2009-029406 SW_182091_Hauptstraße	Triebischtal	SW-Kanalisation	683,85 €	985,35 €	683,85 €	0,00 €
1731	INV-2009-029412 SW_182087_Hauptstraße	Triebischtal	SW-Kanalisation	2.737,54 €	3.944,48 €	2.737,54 €	0,00 €
1732	INV-2009-029416 SW_182089_Hauptstraße	Triebischtal	SW-Kanalisation	2.230,60 €	3.214,04 €	2.230,60 €	0,00 €
1733	INV-2009-029420 SW_182161_Hauptstraße	Triebischtal	SW-Kanalisation	835,82 €	1.204,32 €	835,82 €	0,00 €
1734	INV-2009-029422 SW_182063_Hauptstraße	Triebischtal	SW-Kanalisation	2.737,54 €	3.944,48 €	2.737,54 €	0,00 €
1735	INV-2009-029428 SW_182065_Hauptstraße	Triebischtal	SW-Kanalisation	3.244,49 €	4.674,93 €	3.244,49 €	0,00 €
1736	INV-2009-029452 SW_182059_Hauptstraße	Triebischtal	SW-Kanalisation	2.230,60 €	3.214,04 €	2.230,60 €	0,00 €
1737	INV-2009-029555 SW_182027_Hauptstraße	Triebischtal	SW-Kanalisation	2.737,54 €	3.944,48 €	2.737,54 €	0,00 €
1738	INV-2009-029560 SW_182029_Hauptstraße	Triebischtal	SW-Kanalisation	2.737,54 €	3.944,48 €	2.737,54 €	0,00 €
1739	INV-2009-029561 SW_182031_Hauptstraße	Triebischtal	SW-Kanalisation	2.737,54 €	3.944,48 €	2.737,54 €	0,00 €
1740	INV-2009-029566 SW_182033_Hauptstraße	Triebischtal	SW-Kanalisation	2.737,54 €	3.944,48 €	2.737,54 €	0,00 €
1741	INV-2009-029570 SW_182035_Hauptstraße	Triebischtal	SW-Kanalisation	2.230,60 €	3.214,04 €	2.230,60 €	0,00 €
1742	INV-2009-029576 SW_182037_Hauptstraße	Triebischtal	SW-Kanalisation	2.230,60 €	3.214,04 €	2.230,60 €	0,00 €
1743	INV-2009-029577 SW_182039_Hauptstraße	Triebischtal	SW-Kanalisation	2.230,60 €	3.214,04 €	2.230,60 €	0,00 €
1744	INV-2009-029583 SW_182041_Hauptstraße	Triebischtal	SW-Kanalisation	2.737,54 €	3.944,48 €	2.737,54 €	0,00 €
1745	INV-2009-029586 SW_182043_Hauptstraße	Triebischtal	SW-Kanalisation	2.737,54 €	3.944,48 €	2.737,54 €	0,00 €
1746	INV-2009-029592 SW_182045_Hauptstraße	Triebischtal	SW-Kanalisation	2.737,54 €	3.944,48 €	2.737,54 €	0,00 €
1747	INV-2009-029596 SW_182047_Hauptstraße	Triebischtal	SW-Kanalisation	2.230,60 €	3.214,04 €	2.230,60 €	0,00 €
1748	INV-2009-029597 SW_182049_Hauptstraße	Triebischtal	SW-Kanalisation	2.230,60 €	3.214,04 €	2.230,60 €	0,00 €
1749	INV-2009-029602 SW_182051_Hauptstraße	Triebischtal	SW-Kanalisation	2.230,60 €	3.214,04 €	2.230,60 €	0,00 €
1750	INV-2009-029606 SW_182053_Hauptstraße	Triebischtal	SW-Kanalisation	2.230,60 €	3.214,04 €	2.230,60 €	0,00 €
1751	INV-2009-029611 SW_182055_Hauptstraße	Triebischtal	SW-Kanalisation	2.230,60 €	3.214,04 €	2.230,60 €	0,00 €
1752	INV-2009-029613 SW_182057_Hauptstraße	Triebischtal	SW-Kanalisation	2.230,60 €	3.214,04 €	2.230,60 €	0,00 €
1753	INV-2009-029619 SW_182061_Hauptstraße	Triebischtal	SW-Kanalisation	2.737,54 €	3.944,48 €	2.737,54 €	0,00 €
1754	INV-2009-030023 SW_142103_Meißner Blick	Triebischtal	SW-Kanalisation	477,73 €	688,35 €	477,73 €	0,00 €
1755	INV-2009-030027 SW_142105_Meißner Blick	Triebischtal	SW-Kanalisation	477,73 €	688,35 €	477,73 €	0,00 €
1756	INV-2009-030032 SW_142107_Meißner Blick	Triebischtal	SW-Kanalisation	477,73 €	688,35 €	477,73 €	0,00 €
1757	INV-2009-030036 SW_142109_Meißner Blick	Triebischtal	SW-Kanalisation	477,73 €	688,35 €	477,73 €	0,00 €
1758	INV-2009-031232 SW_182117_Spor	Triebischtal	SW-Kanalisation	10.433,75 €	15.033,82 €	10.433,75 €	0,00 €
1759	INV-2009-032199 KS-062137-062135-Bahngäßchen	Triebischtal	SW-Kanalisation	1.463,53 €	2.108,78 €	1.463,53 €	0,00 €
1760	INV-2009-032201 KS-062139-062137-Bahngäßchen	Triebischtal	SW-Kanalisation	3.056,43 €	4.403,96 €	3.056,43 €	0,00 €
1761	INV-2009-033038 KS-142_un-142103-Meißner Blick	Triebischtal	SW-Kanalisation	5.722,58 €	8.245,57 €	5.722,58 €	0,00 €
1762	INV-2009-033040 KS-142103-142105-Meißner Blick	Triebischtal	SW-Kanalisation	4.897,69 €	7.057,00 €	4.897,69 €	0,00 €
1763	INV-2009-033042 KS-142105-142107-Meißner Blick	Triebischtal	SW-Kanalisation	4.080,32 €	5.879,27 €	4.080,32 €	0,00 €

Anlage 1: Betriebsnotwendiges Anlagevermögen

Nr.	Bezeichnung	Entsorgungsgebiet	Verteilungsschlüssel	Anschaffungs- und Herstellkosten	Aktivierungsdatum	Baupreisindizes			Eigenanteil Anschaffungs- und Herstellkosten	
						Indexgruppe	Preisindex im Baujahr	aktueller Preisindex		
1764	INV-2009-033044	KS-142107-142109-Meißner Blick	Triebischtal	SW-Kanalisation	915,53 €	01.06.2009	Ortskanäle	90,5	130,4	915,53 €
1765	INV-2009-033046	KS-142109-142019-Meißner Blick	Triebischtal	SW-Kanalisation	739,36 €	01.06.2009	Ortskanäle	90,5	130,4	739,36 €
1766	INV-2009-033422	KS-182027-182029-HauS	Triebischtal	SW-Kanalisation	32.900,83 €	01.09.2009	Ortskanäle	90,5	130,4	32.900,83 €
1767	INV-2009-033424	KS-182029--HauS	Triebischtal	SW-Kanalisation	22.005,19 €	01.09.2009	Ortskanäle	90,5	130,4	22.005,19 €
1768	INV-2009-033426	KS-182031-182033-HauS	Triebischtal	SW-Kanalisation	13.787,18 €	01.09.2009	Ortskanäle	90,5	130,4	13.787,18 €
1769	INV-2009-033428	KS-182033-182035-HauS	Triebischtal	SW-Kanalisation	28.308,55 €	01.09.2009	Ortskanäle	90,5	130,4	28.308,55 €
1770	INV-2009-033430	KS-182035--HauS	Triebischtal	SW-Kanalisation	23.038,82 €	01.09.2009	Ortskanäle	90,5	130,4	23.038,82 €
1771	INV-2009-033432	KS-182037-182039-HauS	Triebischtal	SW-Kanalisation	18.889,38 €	01.09.2009	Ortskanäle	90,5	130,4	18.889,38 €
1772	INV-2009-033434	KS-182039-182041-HauS	Triebischtal	SW-Kanalisation	9.750,96 €	01.09.2009	Ortskanäle	90,5	130,4	9.750,96 €
1773	INV-2009-033436	KS-182041-182043-HauS	Triebischtal	SW-Kanalisation	7.424,03 €	01.09.2009	Ortskanäle	90,5	130,4	7.424,03 €
1774	INV-2009-033438	KS-182043-182045-HauS	Triebischtal	SW-Kanalisation	24.140,83 €	01.09.2009	Ortskanäle	90,5	130,4	24.140,83 €
1775	INV-2009-033440	KS-182045-182047-HauS	Triebischtal	SW-Kanalisation	16.178,70 €	01.09.2009	Ortskanäle	90,5	130,4	16.178,70 €
1776	INV-2009-033442	KS-182047-182049-HauS	Triebischtal	SW-Kanalisation	10.675,27 €	01.09.2009	Ortskanäle	90,5	130,4	10.675,27 €
1777	INV-2009-033444	KS-182049-182051-HauS	Triebischtal	SW-Kanalisation	12.407,95 €	01.09.2009	Ortskanäle	90,5	130,4	12.407,95 €
1778	INV-2009-033446	KS-182051-182053-HauS	Triebischtal	SW-Kanalisation	9.255,02 €	01.09.2009	Ortskanäle	90,5	130,4	9.255,02 €
1779	INV-2009-033448	KS-182053-182055-HauS	Triebischtal	SW-Kanalisation	34.254,45 €	01.09.2009	Ortskanäle	90,5	130,4	34.254,45 €
1780	INV-2009-033450	KS-182055-182057-HauS	Triebischtal	SW-Kanalisation	5.223,17 €	01.09.2009	Ortskanäle	90,5	130,4	5.223,17 €
1781	INV-2009-033452	KS-182057--HauS	Triebischtal	SW-Kanalisation	8.078,60 €	01.09.2009	Ortskanäle	90,5	130,4	8.078,60 €
1782	INV-2009-033454	KS-182059-182061-HauS	Triebischtal	SW-Kanalisation	14.298,59 €	01.09.2009	Ortskanäle	90,5	130,4	14.298,59 €
1783	INV-2009-033456	KS-182061-182063-HauS	Triebischtal	SW-Kanalisation	13.016,34 €	01.09.2009	Ortskanäle	90,5	130,4	13.016,34 €
1784	INV-2009-033458	KS-182063-182063-HauS	Triebischtal	SW-Kanalisation	19.010,61 €	01.09.2009	Ortskanäle	90,5	130,4	19.010,61 €
1785	INV-2009-033460	KS-182065-182137-HauS	Triebischtal	SW-Kanalisation	25.053,00 €	01.09.2009	Ortskanäle	90,5	130,4	25.053,00 €
1786	INV-2009-033474	KS-182087-182089-HauS	Triebischtal	SW-Kanalisation	8.706,63 €	01.09.2009	Ortskanäle	90,5	130,4	8.706,63 €
1787	INV-2009-033476	KS-182089-182027-HauS	Triebischtal	SW-Kanalisation	12.619,97 €	01.09.2009	Ortskanäle	90,5	130,4	12.619,97 €
1788	INV-2009-033482	KS-182125-182115-HauS	Triebischtal	SW-Kanalisation	27.287,44 €	01.09.2009	Ortskanäle	90,5	130,4	27.287,44 €
1789	INV-2009-033484	KS-182127-182125-HauS	Triebischtal	SW-Kanalisation	25.136,51 €	01.09.2009	Ortskanäle	90,5	130,4	25.136,51 €
1790	INV-2009-033486	KS-182129-182127-HauS	Triebischtal	SW-Kanalisation	36.100,29 €	01.09.2009	Ortskanäle	90,5	130,4	36.100,29 €
1791	INV-2009-033488	KS-182131-182129-HauS	Triebischtal	SW-Kanalisation	36.154,41 €	01.09.2009	Ortskanäle	90,5	130,4	36.154,41 €
1792	INV-2009-033490	KS-182133-182131-HauS	Triebischtal	SW-Kanalisation	12.633,28 €	01.09.2009	Ortskanäle	90,5	130,4	12.633,28 €
1793	INV-2009-033492	KS-182135-182133-HauS	Triebischtal	SW-Kanalisation	8.105,55 €	01.09.2009	Ortskanäle	90,5	130,4	8.105,55 €
1794	INV-2009-033494	KS-182137-182135-HauS	Triebischtal	SW-Kanalisation	20.213,22 €	01.09.2009	Ortskanäle	90,5	130,4	20.213,22 €
1795	INV-2009-033500	KS-182161--HauS	Triebischtal	SW-Kanalisation	1.753,85 €	01.01.2009	Ortskanäle	90,5	130,4	1.753,85 €
1796	INV-2009-033504	KS-182207--HauS	Triebischtal	SW-Kanalisation	5.531,71 €	01.09.2009	Ortskanäle	90,5	130,4	5.531,71 €
1797	INV-2009-033506	KS-182209-182207-HauS	Triebischtal	SW-Kanalisation	20.111,41 €	01.09.2009	Ortskanäle	90,5	130,4	20.111,41 €
1798	INV-2009-033706	KS-182115-182117-Spor	Triebischtal	SW-Kanalisation	25.189,41 €	01.09.2009	Ortskanäle	90,5	130,4	25.189,41 €
1799	INV-2010-028876	SW_032013_Bleiberg_Groitzsch	Triebischtal	SW-Kanalisation	764,52 €	01.01.2010	Ortskanäle	91,0	130,4	764,52 €
1800	INV-2010-031842	KS-032013--Bleiberg-Groitzsch	Triebischtal	SW-Kanalisation	957,59 €	01.01.2010	Ortskanäle	91,0	130,4	957,59 €
1801	INV-2010-034272	HPW Heeger - BT	Triebischtal	SW-Kanalisation	2.140,81 €	01.09.2010	Ortskanäle	91,0	130,4	2.140,81 €
1802	INV-2010-034274	HPW Heeger - MT	Triebischtal	SW-Kanalisation	1.712,65 €	01.09.2010	Erzeugerpreise	96,0	116,3	1.712,65 €
1803	INV-2010-034276	HPW Heeger - ELT	Triebischtal	SW-Kanalisation	428,16 €	01.09.2010	Erzeugerpreise	96,0	116,3	428,16 €
1804	INV-2011-028865	SW_032003_Bleiberg_Groitzsch	Triebischtal	SW-Kanalisation	914,24 €	01.06.2011	Ortskanäle	92,7	130,4	914,24 €
1805	INV-2011-028869	SW_032005_Bleiberg_Groitzsch	Triebischtal	SW-Kanalisation	1.122,03 €	01.06.2011	Ortskanäle	92,7	130,4	1.122,03 €
1806	INV-2011-028873	SW_032007_Bleiberg_Groitzsch	Triebischtal	SW-Kanalisation	914,24 €	01.06.2011	Ortskanäle	92,7	130,4	914,24 €

Anlage 1: Betriebsnotwendiges Anlagevermögen

Nr.	Bezeichnung	Entsorgungsgebiet	Verteilungsschlüssel	Anteil Schmutzwasserentsorgung				
				Anschaffungs- und Herstellkosten	Wiederbeschaffungszeitwerte	Finanzbedarf im Zeitraum 1990 bis 2045	Finanzbedarf im Zeitraum 2022 bis 2045	
1764	INV-2009-033044	KS-142107-142109-Meißner Blick	Triebischtal	SW-Kanalisation	915,53 €	1.319,17 €	915,53 €	0,00 €
1765	INV-2009-033046	KS-142109-142019-Meißner Blick	Triebischtal	SW-Kanalisation	739,36 €	1.065,33 €	739,36 €	0,00 €
1766	INV-2009-033422	KS-182027-182029-HauS	Triebischtal	SW-Kanalisation	32.900,83 €	47.406,28 €	32.900,83 €	0,00 €
1767	INV-2009-033424	KS-182029--HauS	Triebischtal	SW-Kanalisation	22.005,19 €	31.706,93 €	22.005,19 €	0,00 €
1768	INV-2009-033426	KS-182031-182033-HauS	Triebischtal	SW-Kanalisation	13.787,18 €	19.865,73 €	13.787,18 €	0,00 €
1769	INV-2009-033428	KS-182033-182035-HauS	Triebischtal	SW-Kanalisation	28.308,55 €	40.789,34 €	28.308,55 €	0,00 €
1770	INV-2009-033430	KS-182035--HauS	Triebischtal	SW-Kanalisation	23.038,82 €	33.196,27 €	23.038,82 €	0,00 €
1771	INV-2009-033432	KS-182037-182039-HauS	Triebischtal	SW-Kanalisation	18.889,38 €	27.217,40 €	18.889,38 €	0,00 €
1772	INV-2009-033434	KS-182039-182041-HauS	Triebischtal	SW-Kanalisation	9.750,96 €	14.050,00 €	9.750,96 €	0,00 €
1773	INV-2009-033436	KS-182041-182043-HauS	Triebischtal	SW-Kanalisation	7.424,03 €	10.697,17 €	7.424,03 €	0,00 €
1774	INV-2009-033438	KS-182043-182045-HauS	Triebischtal	SW-Kanalisation	24.140,83 €	34.784,14 €	24.140,83 €	0,00 €
1775	INV-2009-033440	KS-182045-182047-HauS	Triebischtal	SW-Kanalisation	16.178,70 €	23.311,63 €	16.178,70 €	0,00 €
1776	INV-2009-033442	KS-182047-182049-HauS	Triebischtal	SW-Kanalisation	10.675,27 €	15.381,83 €	10.675,27 €	0,00 €
1777	INV-2009-033444	KS-182049-182051-HauS	Triebischtal	SW-Kanalisation	12.407,95 €	17.878,42 €	12.407,95 €	0,00 €
1778	INV-2009-033446	KS-182051-182053-HauS	Triebischtal	SW-Kanalisation	9.255,02 €	13.335,41 €	9.255,02 €	0,00 €
1779	INV-2009-033448	KS-182053-182055-HauS	Triebischtal	SW-Kanalisation	34.254,45 €	49.356,69 €	34.254,45 €	0,00 €
1780	INV-2009-033450	KS-182055-182057-HauS	Triebischtal	SW-Kanalisation	5.223,17 €	7.525,98 €	5.223,17 €	0,00 €
1781	INV-2009-033452	KS-182057--HauS	Triebischtal	SW-Kanalisation	8.078,60 €	11.640,33 €	8.078,60 €	0,00 €
1782	INV-2009-033454	KS-182059-182061-HauS	Triebischtal	SW-Kanalisation	14.298,59 €	20.602,61 €	14.298,59 €	0,00 €
1783	INV-2009-033456	KS-182061-182063-HauS	Triebischtal	SW-Kanalisation	13.016,34 €	18.755,04 €	13.016,34 €	0,00 €
1784	INV-2009-033458	KS-182063-182063-HauS	Triebischtal	SW-Kanalisation	19.010,61 €	27.392,08 €	19.010,61 €	0,00 €
1785	INV-2009-033460	KS-182065-182137-HauS	Triebischtal	SW-Kanalisation	25.053,00 €	36.098,47 €	25.053,00 €	0,00 €
1786	INV-2009-033474	KS-182087-182089-HauS	Triebischtal	SW-Kanalisation	8.706,63 €	12.545,24 €	8.706,63 €	0,00 €
1787	INV-2009-033476	KS-182089-182027-HauS	Triebischtal	SW-Kanalisation	12.619,97 €	18.183,91 €	12.619,97 €	0,00 €
1788	INV-2009-033482	KS-182125-182115-HauS	Triebischtal	SW-Kanalisation	27.287,44 €	39.318,04 €	27.287,44 €	0,00 €
1789	INV-2009-033484	KS-182127-182125-HauS	Triebischtal	SW-Kanalisation	25.136,51 €	36.218,79 €	25.136,51 €	0,00 €
1790	INV-2009-033486	KS-182129-182127-HauS	Triebischtal	SW-Kanalisation	36.100,29 €	52.016,33 €	36.100,29 €	0,00 €
1791	INV-2009-033488	KS-182131-182129-HauS	Triebischtal	SW-Kanalisation	36.154,41 €	52.094,31 €	36.154,41 €	0,00 €
1792	INV-2009-033490	KS-182133-182131-HauS	Triebischtal	SW-Kanalisation	12.633,28 €	18.203,09 €	12.633,28 €	0,00 €
1793	INV-2009-033492	KS-182135-182133-HauS	Triebischtal	SW-Kanalisation	8.105,55 €	11.679,16 €	8.105,55 €	0,00 €
1794	INV-2009-033494	KS-182137-182135-HauS	Triebischtal	SW-Kanalisation	20.213,22 €	29.124,90 €	20.213,22 €	0,00 €
1795	INV-2009-033500	KS-182161--HauS	Triebischtal	SW-Kanalisation	1.753,85 €	2.527,09 €	1.753,85 €	0,00 €
1796	INV-2009-033504	KS-182207--HauS	Triebischtal	SW-Kanalisation	5.531,71 €	7.970,55 €	5.531,71 €	0,00 €
1797	INV-2009-033506	KS-182209-182207-HauS	Triebischtal	SW-Kanalisation	20.111,41 €	28.978,21 €	20.111,41 €	0,00 €
1798	INV-2009-033706	KS-182115-182117-Spor	Triebischtal	SW-Kanalisation	25.189,41 €	36.295,02 €	25.189,41 €	0,00 €
1799	INV-2010-028876	SW_032013_Bleiberg_Groitzsch	Triebischtal	SW-Kanalisation	764,52 €	1.095,53 €	764,52 €	0,00 €
1800	INV-2010-031842	KS-032013--Bleiberg-Groitzsch	Triebischtal	SW-Kanalisation	957,59 €	1.372,19 €	957,59 €	0,00 €
1801	INV-2010-034272	HPW Heeger - BT	Triebischtal	SW-Kanalisation	2.140,81 €	3.067,71 €	2.140,81 €	0,00 €
1802	INV-2010-034274	HPW Heeger - MT	Triebischtal	SW-Kanalisation	1.712,65 €	2.074,80 €	1.712,65 €	0,00 €
1803	INV-2010-034276	HPW Heeger - ELT	Triebischtal	SW-Kanalisation	428,16 €	518,70 €	428,16 €	0,00 €
1804	INV-2011-028865	SW_032003_Bleiberg_Groitzsch	Triebischtal	SW-Kanalisation	914,24 €	1.286,05 €	914,24 €	0,00 €
1805	INV-2011-028869	SW_032005_Bleiberg_Groitzsch	Triebischtal	SW-Kanalisation	1.122,03 €	1.578,35 €	1.122,03 €	0,00 €
1806	INV-2011-028873	SW_032007_Bleiberg_Groitzsch	Triebischtal	SW-Kanalisation	914,24 €	1.286,05 €	914,24 €	0,00 €

Anlage 1: Betriebsnotwendiges Anlagevermögen

Nr.	Bezeichnung	Entsorgungsgebiet	Verteilungsschlüssel	Anschaffungs- und Herstellkosten	Aktivierungsdatum	Baupreisindizes			Eigenanteil Anschaffungs- und Herstellkosten
						Indexgruppe	Preisindex im Baujahr	aktueller Preisindex	
1807	INV-2011-029438 SW_182075_Hauptstraße	Triebischtal	SW-Kanalisation	857,91 €	01.01.2011	Ortskanäle	92,7	130,4	857,91 €
1808	INV-2011-029444 SW_182077_Hauptstraße	Triebischtal	SW-Kanalisation	701,92 €	01.01.2011	Ortskanäle	92,7	130,4	701,92 €
1809	INV-2011-029449 SW_182081_Hauptstraße	Triebischtal	SW-Kanalisation	857,91 €	01.01.2011	Ortskanäle	92,7	130,4	857,91 €
1810	INV-2011-029455 SW_182079_Hauptstraße	Triebischtal	SW-Kanalisation	857,91 €	01.01.2011	Ortskanäle	92,7	130,4	857,91 €
1811	INV-2011-029674 SW_032001_Henningstraße	Triebischtal	SW-Kanalisation	914,24 €	01.06.2011	Ortskanäle	92,7	130,4	914,24 €
1812	INV-2011-030344 SW_032009_Perne_Groitzsch	Triebischtal	SW-Kanalisation	914,24 €	01.06.2011	Ortskanäle	92,7	130,4	914,24 €
1813	INV-2011-031836 KS-032003-032005-Bleiberg	Triebischtal	SW-Kanalisation	9.556,66 €	01.06.2011	Ortskanäle	92,7	130,4	9.556,66 €
1814	INV-2011-031839 KS-032005-032007-Bleiberg	Triebischtal	SW-Kanalisation	7.349,20 €	01.06.2011	Ortskanäle	92,7	130,4	7.349,20 €
1815	INV-2011-031841 KS-032007-032009-Bleiberg	Triebischtal	SW-Kanalisation	1.250,49 €	01.06.2011	Ortskanäle	92,7	130,4	1.250,49 €
1816	INV-2011-031851 KS-032001-032003-Henningstraße	Triebischtal	SW-Kanalisation	4.997,83 €	01.06.2011	Ortskanäle	92,7	130,4	4.997,83 €
1817	INV-2011-033466 KS-182075--HauS	Triebischtal	SW-Kanalisation	3.071,45 €	01.01.2011	Ortskanäle	92,7	130,4	3.071,45 €
1818	INV-2011-033470 KS-182077-182079-HauS	Triebischtal	SW-Kanalisation	1.297,86 €	01.01.2011	Ortskanäle	92,7	130,4	1.297,86 €
1819	INV-2011-033472 KS-182081-182077-HauS	Triebischtal	SW-Kanalisation	2.219,11 €	01.01.2011	Ortskanäle	92,7	130,4	2.219,11 €
1820	INV-2011-034178 HPW Reuschel,Enrico-BT	Triebischtal	SW-Kanalisation	3.724,24 €	01.02.2011	Ortskanäle	92,7	130,4	3.724,24 €
1821	INV-2011-034184 HPW Reuschel,Enrico-MT-Schalta	Triebischtal	SW-Kanalisation	744,85 €	01.02.2011	Erzeugerpreise	99,4	116,3	744,85 €
1822	INV-2011-034270 HPW Reuschel,Enrico-MT-Pumpe1	Triebischtal	SW-Kanalisation	2.979,39 €	01.02.2011	Erzeugerpreise	99,4	116,3	2.979,39 €
1823	INV-2012-028732 SW_182107_An der Triebisch	Triebischtal	SW-Kanalisation	2.114,29 €	01.06.2012	Ortskanäle	95,1	130,4	2.114,29 €
1824	INV-2012-028736 SW_182109_An der Triebisch	Triebischtal	SW-Kanalisation	2.114,29 €	01.06.2012	Ortskanäle	95,1	130,4	2.114,29 €
1825	INV-2012-028742 SW_182111_An der Triebisch	Triebischtal	SW-Kanalisation	2.114,29 €	01.06.2012	Ortskanäle	95,1	130,4	2.114,29 €
1826	INV-2012-028743 SW_DS-182-PWTriebisch_AdT	Triebischtal	SW-Kanalisation	2.584,13 €	01.06.2012	Ortskanäle	95,1	130,4	2.584,13 €
1827	INV-2012-028783 SW_182141_Bers	Triebischtal	SW-Kanalisation	2.349,21 €	01.06.2012	Ortskanäle	95,1	130,4	2.349,21 €
1828	INV-2012-028790 SW_182145_Bers	Triebischtal	SW-Kanalisation	2.584,13 €	01.06.2012	Ortskanäle	95,1	130,4	2.584,13 €
1829	INV-2012-028792 SW_182147_Bers	Triebischtal	SW-Kanalisation	2.349,21 €	01.06.2012	Ortskanäle	95,1	130,4	2.349,21 €
1830	INV-2012-028797 SW_182149_Bers	Triebischtal	SW-Kanalisation	2.584,13 €	01.06.2012	Ortskanäle	95,1	130,4	2.584,13 €
1831	INV-2012-028800 SW_182151_Bers	Triebischtal	SW-Kanalisation	2.114,29 €	01.06.2012	Ortskanäle	95,1	130,4	2.114,29 €
1832	INV-2012-028805 SW_182153_Bers	Triebischtal	SW-Kanalisation	2.114,29 €	01.06.2012	Ortskanäle	95,1	130,4	2.114,29 €
1833	INV-2012-028809 SW_182155_Bers	Triebischtal	SW-Kanalisation	2.584,13 €	01.06.2012	Ortskanäle	95,1	130,4	2.584,13 €
1834	INV-2012-028810 SW_182157_Bers	Triebischtal	SW-Kanalisation	2.584,13 €	01.06.2012	Ortskanäle	95,1	130,4	2.584,13 €
1835	INV-2012-028814 SW_182163_Bers	Triebischtal	SW-Kanalisation	2.114,29 €	01.06.2012	Ortskanäle	95,1	130,4	2.114,29 €
1836	INV-2012-028819 SW_182165_Bers	Triebischtal	SW-Kanalisation	2.114,29 €	01.06.2012	Ortskanäle	95,1	130,4	2.114,29 €
1837	INV-2012-028822 SW_182167_Bers	Triebischtal	SW-Kanalisation	2.349,21 €	01.06.2012	Ortskanäle	95,1	130,4	2.349,21 €
1838	INV-2012-028825 SW_182169_Bers	Triebischtal	SW-Kanalisation	2.114,29 €	01.06.2012	Ortskanäle	95,1	130,4	2.114,29 €
1839	INV-2012-028830 SW_182171_Bers	Triebischtal	SW-Kanalisation	2.114,29 €	01.06.2012	Ortskanäle	95,1	130,4	2.114,29 €
1840	INV-2012-028839 SW_182143_Bers	Triebischtal	SW-Kanalisation	2.584,13 €	01.06.2012	Ortskanäle	95,1	130,4	2.584,13 €
1841	INV-2012-029315 SW_182067_Grüner Weg	Triebischtal	SW-Kanalisation	2.114,29 €	01.06.2012	Ortskanäle	95,1	130,4	2.114,29 €
1842	INV-2012-029318 SW_182069_Grüner Weg	Triebischtal	SW-Kanalisation	2.114,29 €	01.06.2012	Ortskanäle	95,1	130,4	2.114,29 €
1843	INV-2012-029369 SW_182113_Hauptstraße	Triebischtal	SW-Kanalisation	2.584,13 €	01.06.2012	Ortskanäle	95,1	130,4	2.584,13 €
1844	INV-2012-029433 SW_182071_Hauptstraße	Triebischtal	SW-Kanalisation	2.584,13 €	01.06.2012	Ortskanäle	95,1	130,4	2.584,13 €
1845	INV-2012-029435 SW_182073_Hauptstraße	Triebischtal	SW-Kanalisation	2.114,29 €	01.06.2012	Ortskanäle	95,1	130,4	2.114,29 €
1846	INV-2012-029621 SW_182207_Hauptstraße	Triebischtal	SW-Kanalisation	2.584,13 €	01.06.2012	Ortskanäle	95,1	130,4	2.584,13 €
1847	INV-2012-029627 SW_182209_Hauptstraße	Triebischtal	SW-Kanalisation	2.584,13 €	01.06.2012	Ortskanäle	95,1	130,4	2.584,13 €
1848	INV-2012-029631 SW_182223_Hauptstraße	Triebischtal	SW-Kanalisation	2.584,13 €	01.06.2012	Ortskanäle	95,1	130,4	2.584,13 €
1849	INV-2012-030698 SW_182093_Schulstraße	Triebischtal	SW-Kanalisation	2.584,13 €	01.06.2012	Ortskanäle	95,1	130,4	2.584,13 €

Anlage 1: Betriebsnotwendiges Anlagevermögen

Nr.	Bezeichnung	Entsorgungsgebiet	Verteilungsschlüssel	Anteil Schmutzwasserentsorgung			
				Anschaffungs- und Herstellkosten	Wiederbeschaffungszeitwerte	Finanzbedarf im Zeitraum 1990 bis 2045	Finanzbedarf im Zeitraum 2022 bis 2045
1807	INV-2011-029438 SW_182075_Hauptstraße	Triebischtal	SW-Kanalisation	857,91 €	1.206,81 €	857,91 €	0,00 €
1808	INV-2011-029444 SW_182077_Hauptstraße	Triebischtal	SW-Kanalisation	701,92 €	987,38 €	701,92 €	0,00 €
1809	INV-2011-029449 SW_182081_Hauptstraße	Triebischtal	SW-Kanalisation	857,91 €	1.206,81 €	857,91 €	0,00 €
1810	INV-2011-029455 SW_182079_Hauptstraße	Triebischtal	SW-Kanalisation	857,91 €	1.206,81 €	857,91 €	0,00 €
1811	INV-2011-029674 SW_032001_Henningstraße	Triebischtal	SW-Kanalisation	914,24 €	1.286,05 €	914,24 €	0,00 €
1812	INV-2011-030344 SW_032009_Perne_Groitzsch	Triebischtal	SW-Kanalisation	914,24 €	1.286,05 €	914,24 €	0,00 €
1813	INV-2011-031836 KS-032003-032005-Bleiberg	Triebischtal	SW-Kanalisation	9.556,66 €	13.443,24 €	9.556,66 €	0,00 €
1814	INV-2011-031839 KS-032005-032007-Bleiberg	Triebischtal	SW-Kanalisation	7.349,20 €	10.338,03 €	7.349,20 €	0,00 €
1815	INV-2011-031841 KS-032007-032009-Bleiberg	Triebischtal	SW-Kanalisation	1.250,49 €	1.759,05 €	1.250,49 €	0,00 €
1816	INV-2011-031851 KS-032001-032003-Henningstraße	Triebischtal	SW-Kanalisation	4.997,83 €	7.030,39 €	4.997,83 €	0,00 €
1817	INV-2011-033466 KS-182075--HauS	Triebischtal	SW-Kanalisation	3.071,45 €	4.320,57 €	3.071,45 €	0,00 €
1818	INV-2011-033470 KS-182077-182079-HauS	Triebischtal	SW-Kanalisation	1.297,86 €	1.825,68 €	1.297,86 €	0,00 €
1819	INV-2011-033472 KS-182081-182077-HauS	Triebischtal	SW-Kanalisation	2.219,11 €	3.121,60 €	2.219,11 €	0,00 €
1820	INV-2011-034178 HPW Reuschel,Enrico-BT	Triebischtal	SW-Kanalisation	3.724,24 €	5.238,84 €	3.724,24 €	0,00 €
1821	INV-2011-034184 HPW Reuschel,Enrico-MT-Schalta	Triebischtal	SW-Kanalisation	744,85 €	871,49 €	744,85 €	0,00 €
1822	INV-2011-034270 HPW Reuschel,Enrico-MT-Pumpe1	Triebischtal	SW-Kanalisation	2.979,39 €	3.485,95 €	2.979,39 €	0,00 €
1823	INV-2012-028732 SW_182107_An der Triebisch	Triebischtal	SW-Kanalisation	2.114,29 €	2.899,09 €	2.114,29 €	0,00 €
1824	INV-2012-028736 SW_182109_An der Triebisch	Triebischtal	SW-Kanalisation	2.114,29 €	2.899,09 €	2.114,29 €	0,00 €
1825	INV-2012-028742 SW_182111_An der Triebisch	Triebischtal	SW-Kanalisation	2.114,29 €	2.899,09 €	2.114,29 €	0,00 €
1826	INV-2012-028743 SW_DS-182-PWTriebisch_AdT	Triebischtal	SW-Kanalisation	2.584,13 €	3.543,33 €	2.584,13 €	0,00 €
1827	INV-2012-028783 SW_182141_Bers	Triebischtal	SW-Kanalisation	2.349,21 €	3.221,21 €	2.349,21 €	0,00 €
1828	INV-2012-028790 SW_182145_Bers	Triebischtal	SW-Kanalisation	2.584,13 €	3.543,33 €	2.584,13 €	0,00 €
1829	INV-2012-028792 SW_182147_Bers	Triebischtal	SW-Kanalisation	2.349,21 €	3.221,21 €	2.349,21 €	0,00 €
1830	INV-2012-028797 SW_182149_Bers	Triebischtal	SW-Kanalisation	2.584,13 €	3.543,33 €	2.584,13 €	0,00 €
1831	INV-2012-028800 SW_182151_Bers	Triebischtal	SW-Kanalisation	2.114,29 €	2.899,09 €	2.114,29 €	0,00 €
1832	INV-2012-028805 SW_182153_Bers	Triebischtal	SW-Kanalisation	2.114,29 €	2.899,09 €	2.114,29 €	0,00 €
1833	INV-2012-028809 SW_182155_Bers	Triebischtal	SW-Kanalisation	2.584,13 €	3.543,33 €	2.584,13 €	0,00 €
1834	INV-2012-028810 SW_182157_Bers	Triebischtal	SW-Kanalisation	2.584,13 €	3.543,33 €	2.584,13 €	0,00 €
1835	INV-2012-028814 SW_182163_Bers	Triebischtal	SW-Kanalisation	2.114,29 €	2.899,09 €	2.114,29 €	0,00 €
1836	INV-2012-028819 SW_182165_Bers	Triebischtal	SW-Kanalisation	2.114,29 €	2.899,09 €	2.114,29 €	0,00 €
1837	INV-2012-028822 SW_182167_Bers	Triebischtal	SW-Kanalisation	2.349,21 €	3.221,21 €	2.349,21 €	0,00 €
1838	INV-2012-028825 SW_182169_Bers	Triebischtal	SW-Kanalisation	2.114,29 €	2.899,09 €	2.114,29 €	0,00 €
1839	INV-2012-028830 SW_182171_Bers	Triebischtal	SW-Kanalisation	2.114,29 €	2.899,09 €	2.114,29 €	0,00 €
1840	INV-2012-028839 SW_182143_Bers	Triebischtal	SW-Kanalisation	2.584,13 €	3.543,33 €	2.584,13 €	0,00 €
1841	INV-2012-029315 SW_182067_Grüner Weg	Triebischtal	SW-Kanalisation	2.114,29 €	2.899,09 €	2.114,29 €	0,00 €
1842	INV-2012-029318 SW_182069_Grüner Weg	Triebischtal	SW-Kanalisation	2.114,29 €	2.899,09 €	2.114,29 €	0,00 €
1843	INV-2012-029369 SW_182113_Hauptstraße	Triebischtal	SW-Kanalisation	2.584,13 €	3.543,33 €	2.584,13 €	0,00 €
1844	INV-2012-029433 SW_182071_Hauptstraße	Triebischtal	SW-Kanalisation	2.584,13 €	3.543,33 €	2.584,13 €	0,00 €
1845	INV-2012-029435 SW_182073_Hauptstraße	Triebischtal	SW-Kanalisation	2.114,29 €	2.899,09 €	2.114,29 €	0,00 €
1846	INV-2012-029621 SW_182207_Hauptstraße	Triebischtal	SW-Kanalisation	2.584,13 €	3.543,33 €	2.584,13 €	0,00 €
1847	INV-2012-029627 SW_182209_Hauptstraße	Triebischtal	SW-Kanalisation	2.584,13 €	3.543,33 €	2.584,13 €	0,00 €
1848	INV-2012-029631 SW_182223_Hauptstraße	Triebischtal	SW-Kanalisation	2.584,13 €	3.543,33 €	2.584,13 €	0,00 €
1849	INV-2012-030698 SW_182093_Schulstraße	Triebischtal	SW-Kanalisation	2.584,13 €	3.543,33 €	2.584,13 €	0,00 €

Anlage 1: Betriebsnotwendiges Anlagevermögen

Nr.	Bezeichnung	Entsorgungsgebiet	Verteilungsschlüssel	Anschaffungs- und Herstellkosten	Aktivierungsdatum	Baupreisindizes		Eigenanteil Anschaffungs- und Herstellkosten
						Indexgruppe	Preisindex im Baujahr aktueller Preisindex	
1850	INV-2012-030700 SW_182095_Schulstraße	Triebischtal	SW-Kanalisation	2.114,29 €	01.06.2012	Ortskanäle	95,1 130,4	2.114,29 €
1851	INV-2012-030704 SW_182097_Schulstraße	Triebischtal	SW-Kanalisation	2.114,29 €	01.06.2012	Ortskanäle	95,1 130,4	2.114,29 €
1852	INV-2012-030710 SW_182099_Schulstraße	Triebischtal	SW-Kanalisation	2.114,29 €	01.06.2012	Ortskanäle	95,1 130,4	2.114,29 €
1853	INV-2012-030712 SW_182101_Schulstraße	Triebischtal	SW-Kanalisation	2.114,29 €	01.06.2012	Ortskanäle	95,1 130,4	2.114,29 €
1854	INV-2012-030715 SW_182103_Schulstraße	Triebischtal	SW-Kanalisation	2.114,29 €	01.06.2012	Ortskanäle	95,1 130,4	2.114,29 €
1855	INV-2012-030721 SW_182105_Schulstraße	Triebischtal	SW-Kanalisation	2.114,29 €	01.06.2012	Ortskanäle	95,1 130,4	2.114,29 €
1856	INV-2012-030950 SW_182001_Talstraße_Taubenheim	Triebischtal	SW-Kanalisation	2.114,29 €	01.06.2012	Ortskanäle	95,1 130,4	2.114,29 €
1857	INV-2012-030953 SW_182003_Talstraße_Taubenheim	Triebischtal	SW-Kanalisation	2.114,29 €	01.06.2012	Ortskanäle	95,1 130,4	2.114,29 €
1858	INV-2012-030956 SW_182007_Talstraße_Taubenheim	Triebischtal	SW-Kanalisation	2.349,21 €	01.06.2012	Ortskanäle	95,1 130,4	2.349,21 €
1859	INV-2012-030959 SW_182009_Talstraße_Taubenheim	Triebischtal	SW-Kanalisation	2.349,21 €	01.06.2012	Ortskanäle	95,1 130,4	2.349,21 €
1860	INV-2012-030961 SW_182011_Talstraße_Taubenheim	Triebischtal	SW-Kanalisation	2.114,29 €	01.06.2012	Ortskanäle	95,1 130,4	2.114,29 €
1861	INV-2012-030965 SW_182013_Talstraße_Taubenheim	Triebischtal	SW-Kanalisation	2.114,29 €	01.06.2012	Ortskanäle	95,1 130,4	2.114,29 €
1862	INV-2012-030968 SW_182015_Talstraße_Taubenheim	Triebischtal	SW-Kanalisation	2.584,13 €	01.06.2012	Ortskanäle	95,1 130,4	2.584,13 €
1863	INV-2012-030971 SW_182017_Talstraße_Taubenheim	Triebischtal	SW-Kanalisation	2.584,13 €	01.06.2012	Ortskanäle	95,1 130,4	2.584,13 €
1864	INV-2012-030973 SW_182019_Talstraße_Taubenheim	Triebischtal	SW-Kanalisation	2.349,21 €	01.06.2012	Ortskanäle	95,1 130,4	2.349,21 €
1865	INV-2012-030977 SW_182021_Talstraße_Taubenheim	Triebischtal	SW-Kanalisation	2.349,21 €	01.06.2012	Ortskanäle	95,1 130,4	2.349,21 €
1866	INV-2012-030979 SW_182023_Talstraße_Taubenheim	Triebischtal	SW-Kanalisation	2.114,29 €	01.06.2012	Ortskanäle	95,1 130,4	2.114,29 €
1867	INV-2012-030983 SW_182025_Talstraße_Taubenheim	Triebischtal	SW-Kanalisation	2.584,13 €	01.06.2012	Ortskanäle	95,1 130,4	2.584,13 €
1868	INV-2012-030986 SW_182005_Talstraße_Taubenheim	Triebischtal	SW-Kanalisation	2.114,29 €	01.06.2012	Ortskanäle	95,1 130,4	2.114,29 €
1869	INV-2012-031012 SW_DS-18-PW-Talst_Tal	Triebischtal	SW-Kanalisation	2.584,13 €	01.06.2012	Ortskanäle	95,1 130,4	2.584,13 €
1870	INV-2012-031127 SW_182083_Weg-unbek Str	Triebischtal	SW-Kanalisation	2.114,29 €	01.06.2012	Ortskanäle	95,1 130,4	2.114,29 €
1871	INV-2012-031130 SW_182085_Weg-unbek Str	Triebischtal	SW-Kanalisation	2.349,21 €	01.06.2012	Ortskanäle	95,1 130,4	2.349,21 €
1872	INV-2012-031133 SW_DS-18-PW-Weg_Weg-unbek Str	Triebischtal	SW-Kanalisation	2.584,13 €	01.06.2012	Ortskanäle	95,1 130,4	2.584,13 €
1873	INV-2012-031234 SW_182119_Spor	Triebischtal	SW-Kanalisation	4.698,42 €	01.06.2012	Ortskanäle	95,1 130,4	4.698,42 €
1874	INV-2012-031238 SW_182121_Spor	Triebischtal	SW-Kanalisation	3.758,73 €	01.06.2012	Ortskanäle	95,1 130,4	3.758,73 €
1875	INV-2012-031240 SW_182123_Spor	Triebischtal	SW-Kanalisation	2.114,29 €	01.06.2012	Ortskanäle	95,1 130,4	2.114,29 €
1876	INV-2012-031243 SW_DS-182_PWSport_Spor	Triebischtal	SW-Kanalisation	2.584,13 €	01.06.2012	Ortskanäle	95,1 130,4	2.584,13 €
1877	INV-2012-031247 SW_DS-18-PW-Spor_Spor	Triebischtal	SW-Kanalisation	2.584,13 €	01.06.2012	Ortskanäle	95,1 130,4	2.584,13 €
1878	INV-2012-031420 SW_DS-11-PW-Lei_ZLL	Triebischtal	SW-Kanalisation	2.584,13 €	01.06.2012	Ortskanäle	95,1 130,4	2.584,13 €
1879	INV-2012-031609 KS-142099-182097-Schulstraße	Triebischtal	SW-Kanalisation	5.787,15 €	01.06.2012	Ortskanäle	95,1 130,4	5.787,15 €
1880	INV-2012-032313 KS-062197-062191-Krög	Triebischtal	SW-Kanalisation	5.245,31 €	01.01.2012	Ortskanäle	95,1 130,4	5.245,31 €
1881	INV-2012-032314 KS-062199-062197-Krög	Triebischtal	SW-Kanalisation	16.889,00 €	01.01.2012	Ortskanäle	95,1 130,4	16.889,00 €
1882	INV-2012-033324 KS-182107-182109-AdT	Triebischtal	SW-Kanalisation	6.308,36 €	01.06.2012	Ortskanäle	95,1 130,4	6.308,36 €
1883	INV-2012-033326 KS-182109-182111-AdT	Triebischtal	SW-Kanalisation	9.604,14 €	01.06.2012	Ortskanäle	95,1 130,4	9.604,14 €
1884	INV-2012-033328 KS-182111-182113-AdT	Triebischtal	SW-Kanalisation	23.528,11 €	01.06.2012	Ortskanäle	95,1 130,4	23.528,11 €
1885	INV-2012-033330 DS-192PW_neu-182107-AdT	Triebischtal	SW-Kanalisation	4.697,19 €	01.06.2012	Ortskanäle	95,1 130,4	4.697,19 €
1886	INV-2012-033332 KS-142163-182165-Bers	Triebischtal	SW-Kanalisation	12.742,50 €	01.06.2012	Ortskanäle	95,1 130,4	12.742,50 €
1887	INV-2012-033340 KS-182143-182141-Bers	Triebischtal	SW-Kanalisation	10.659,61 €	01.06.2012	Ortskanäle	95,1 130,4	10.659,61 €
1888	INV-2012-033342 KS-182145-182143-Bers	Triebischtal	SW-Kanalisation	18.107,88 €	01.06.2012	Ortskanäle	95,1 130,4	18.107,88 €
1889	INV-2012-033344 KS-182147-182145-Bers	Triebischtal	SW-Kanalisation	16.772,73 €	01.06.2012	Ortskanäle	95,1 130,4	16.772,73 €
1890	INV-2012-033346 KS-182149-182147-Bers	Triebischtal	SW-Kanalisation	20.147,30 €	01.06.2012	Ortskanäle	95,1 130,4	20.147,30 €
1891	INV-2012-033348 KS-182151-182149-Bers	Triebischtal	SW-Kanalisation	17.908,69 €	01.06.2012	Ortskanäle	95,1 130,4	17.908,69 €
1892	INV-2012-033350 KS-182153-182151-Bers	Triebischtal	SW-Kanalisation	7.836,30 €	01.06.2012	Ortskanäle	95,1 130,4	7.836,30 €

Anlage 1: Betriebsnotwendiges Anlagevermögen

Nr.	Bezeichnung	Entsorgungsgebiet	Verteilungsschlüssel	Anteil Schmutzwasserentsorgung			
				Anschaffungs- und Herstellkosten	Wiederbeschaffungszeitwerte	Finanzbedarf im Zeitraum 1990 bis 2045	Finanzbedarf im Zeitraum 2022 bis 2045
1850	INV-2012-030700 SW_182095_Schulstraße	Triebischtal	SW-Kanalisation	2.114,29 €	2.899,09 €	2.114,29 €	0,00 €
1851	INV-2012-030704 SW_182097_Schulstraße	Triebischtal	SW-Kanalisation	2.114,29 €	2.899,09 €	2.114,29 €	0,00 €
1852	INV-2012-030710 SW_182099_Schulstraße	Triebischtal	SW-Kanalisation	2.114,29 €	2.899,09 €	2.114,29 €	0,00 €
1853	INV-2012-030712 SW_182101_Schulstraße	Triebischtal	SW-Kanalisation	2.114,29 €	2.899,09 €	2.114,29 €	0,00 €
1854	INV-2012-030715 SW_182103_Schulstraße	Triebischtal	SW-Kanalisation	2.114,29 €	2.899,09 €	2.114,29 €	0,00 €
1855	INV-2012-030721 SW_182105_Schulstraße	Triebischtal	SW-Kanalisation	2.114,29 €	2.899,09 €	2.114,29 €	0,00 €
1856	INV-2012-030950 SW_182001_Talstraße_Taubenheim	Triebischtal	SW-Kanalisation	2.114,29 €	2.899,09 €	2.114,29 €	0,00 €
1857	INV-2012-030953 SW_182003_Talstraße_Taubenheim	Triebischtal	SW-Kanalisation	2.114,29 €	2.899,09 €	2.114,29 €	0,00 €
1858	INV-2012-030956 SW_182007_Talstraße_Taubenheim	Triebischtal	SW-Kanalisation	2.349,21 €	3.221,21 €	2.349,21 €	0,00 €
1859	INV-2012-030959 SW_182009_Talstraße_Taubenheim	Triebischtal	SW-Kanalisation	2.349,21 €	3.221,21 €	2.349,21 €	0,00 €
1860	INV-2012-030961 SW_182011_Talstraße_Taubenheim	Triebischtal	SW-Kanalisation	2.114,29 €	2.899,09 €	2.114,29 €	0,00 €
1861	INV-2012-030965 SW_182013_Talstraße_Taubenheim	Triebischtal	SW-Kanalisation	2.114,29 €	2.899,09 €	2.114,29 €	0,00 €
1862	INV-2012-030968 SW_182015_Talstraße_Taubenheim	Triebischtal	SW-Kanalisation	2.584,13 €	3.543,33 €	2.584,13 €	0,00 €
1863	INV-2012-030971 SW_182017_Talstraße_Taubenheim	Triebischtal	SW-Kanalisation	2.584,13 €	3.543,33 €	2.584,13 €	0,00 €
1864	INV-2012-030973 SW_182019_Talstraße_Taubenheim	Triebischtal	SW-Kanalisation	2.349,21 €	3.221,21 €	2.349,21 €	0,00 €
1865	INV-2012-030977 SW_182021_Talstraße_Taubenheim	Triebischtal	SW-Kanalisation	2.349,21 €	3.221,21 €	2.349,21 €	0,00 €
1866	INV-2012-030979 SW_182023_Talstraße_Taubenheim	Triebischtal	SW-Kanalisation	2.114,29 €	2.899,09 €	2.114,29 €	0,00 €
1867	INV-2012-030983 SW_182025_Talstraße_Taubenheim	Triebischtal	SW-Kanalisation	2.584,13 €	3.543,33 €	2.584,13 €	0,00 €
1868	INV-2012-030986 SW_182005_Talstraße_Taubenheim	Triebischtal	SW-Kanalisation	2.114,29 €	2.899,09 €	2.114,29 €	0,00 €
1869	INV-2012-031012 SW_DS-18-PW-Talst_Tal	Triebischtal	SW-Kanalisation	2.584,13 €	3.543,33 €	2.584,13 €	0,00 €
1870	INV-2012-031127 SW_182083_Weg-unbek Str	Triebischtal	SW-Kanalisation	2.114,29 €	2.899,09 €	2.114,29 €	0,00 €
1871	INV-2012-031130 SW_182085_Weg-unbek Str	Triebischtal	SW-Kanalisation	2.349,21 €	3.221,21 €	2.349,21 €	0,00 €
1872	INV-2012-031133 SW_DS-18-PW-Weg_Weg-unbek Str	Triebischtal	SW-Kanalisation	2.584,13 €	3.543,33 €	2.584,13 €	0,00 €
1873	INV-2012-031234 SW_182119_Spor	Triebischtal	SW-Kanalisation	4.698,42 €	6.442,42 €	4.698,42 €	0,00 €
1874	INV-2012-031238 SW_182121_Spor	Triebischtal	SW-Kanalisation	3.758,73 €	5.153,93 €	3.758,73 €	0,00 €
1875	INV-2012-031240 SW_182123_Spor	Triebischtal	SW-Kanalisation	2.114,29 €	2.899,09 €	2.114,29 €	0,00 €
1876	INV-2012-031243 SW_DS-182_PWSport_Spor	Triebischtal	SW-Kanalisation	2.584,13 €	3.543,33 €	2.584,13 €	0,00 €
1877	INV-2012-031247 SW_DS-18-PW-Spor_Spor	Triebischtal	SW-Kanalisation	2.584,13 €	3.543,33 €	2.584,13 €	0,00 €
1878	INV-2012-031420 SW_DS-11-PW-Lei_ZLL	Triebischtal	SW-Kanalisation	2.584,13 €	3.543,33 €	2.584,13 €	0,00 €
1879	INV-2012-031609 KS-142099-182097-Schulstraße	Triebischtal	SW-Kanalisation	5.787,15 €	7.935,27 €	5.787,15 €	0,00 €
1880	INV-2012-032313 KS-062197-062191-Krög	Triebischtal	SW-Kanalisation	5.245,31 €	7.192,31 €	5.245,31 €	0,00 €
1881	INV-2012-032314 KS-062199-062197-Krög	Triebischtal	SW-Kanalisation	16.889,00 €	23.158,00 €	16.889,00 €	0,00 €
1882	INV-2012-033324 KS-182107-182109-AdT	Triebischtal	SW-Kanalisation	6.308,36 €	8.649,95 €	6.308,36 €	0,00 €
1883	INV-2012-033326 KS-182109-182111-AdT	Triebischtal	SW-Kanalisation	9.604,14 €	13.169,08 €	9.604,14 €	0,00 €
1884	INV-2012-033328 KS-182111-182113-AdT	Triebischtal	SW-Kanalisation	23.528,11 €	32.261,47 €	23.528,11 €	0,00 €
1885	INV-2012-033330 DS-192PW_neu-182107-AdT	Triebischtal	SW-Kanalisation	4.697,19 €	6.440,73 €	4.697,19 €	0,00 €
1886	INV-2012-033332 KS-142163-182165-Bers	Triebischtal	SW-Kanalisation	12.742,50 €	17.472,37 €	12.742,50 €	0,00 €
1887	INV-2012-033340 KS-182143-182141-Bers	Triebischtal	SW-Kanalisation	10.659,61 €	14.616,33 €	10.659,61 €	0,00 €
1888	INV-2012-033342 KS-182145-182143-Bers	Triebischtal	SW-Kanalisation	18.107,88 €	24.829,31 €	18.107,88 €	0,00 €
1889	INV-2012-033344 KS-182147-182145-Bers	Triebischtal	SW-Kanalisation	16.772,73 €	22.998,57 €	16.772,73 €	0,00 €
1890	INV-2012-033346 KS-182149-182147-Bers	Triebischtal	SW-Kanalisation	20.147,30 €	27.625,74 €	20.147,30 €	0,00 €
1891	INV-2012-033348 KS-182151-182149-Bers	Triebischtal	SW-Kanalisation	17.908,69 €	24.556,18 €	17.908,69 €	0,00 €
1892	INV-2012-033350 KS-182153-182151-Bers	Triebischtal	SW-Kanalisation	7.836,30 €	10.745,04 €	7.836,30 €	0,00 €

Anlage 1: Betriebsnotwendiges Anlagevermögen

Nr.	Bezeichnung	Entsorgungsgebiet	Verteilungsschlüssel	Anschaffungs- und Herstellkosten	Aktivierungsdatum	Baupreisindizes			Eigenanteil Anschaffungs- und Herstellkosten	
						Indexgruppe	Preisindex im Baujahr	aktueller Preisindex		
1893	INV-2012-033352	KS-182155-182153-Bers	Triebischtal	SW-Kanalisation	19.959,62 €	01.06.2012	Ortskanäle	95,1	130,4	19.959,62 €
1894	INV-2012-033354	KS-182157-182155-Bers	Triebischtal	SW-Kanalisation	10.274,94 €	01.06.2012	Ortskanäle	95,1	130,4	10.274,94 €
1895	INV-2012-033356	KS-182165-182167-Bers	Triebischtal	SW-Kanalisation	24.278,37 €	01.06.2012	Ortskanäle	95,1	130,4	24.278,37 €
1896	INV-2012-033358	KS-182165-182165-Bers	Triebischtal	SW-Kanalisation	7.653,51 €	01.06.2012	Ortskanäle	95,1	130,4	7.653,51 €
1897	INV-2012-033360	KS-182171-182169-Bers	Triebischtal	SW-Kanalisation	4.458,12 €	01.06.2012	Ortskanäle	95,1	130,4	4.458,12 €
1898	INV-2012-033374	KS-182067--Grüner Weg	Triebischtal	SW-Kanalisation	2.212,63 €	01.06.2012	Ortskanäle	95,1	130,4	2.212,63 €
1899	INV-2012-033376	KS-182069-182067-Grüner Weg	Triebischtal	SW-Kanalisation	26.335,17 €	01.06.2012	Ortskanäle	95,1	130,4	26.335,17 €
1900	INV-2012-033462	KS-182071-182037-HauS	Triebischtal	SW-Kanalisation	2.610,04 €	01.06.2012	Ortskanäle	95,1	130,4	2.610,04 €
1901	INV-2012-033464	KS-182073-182071-HauS	Triebischtal	SW-Kanalisation	29.546,79 €	01.06.2012	Ortskanäle	95,1	130,4	29.546,79 €
1902	INV-2012-033480	KS-182113-182115-HauS	Triebischtal	SW-Kanalisation	4.331,20 €	01.06.2012	Ortskanäle	95,1	130,4	4.331,20 €
1903	INV-2012-033498	KS-182141-182133-HauS	Triebischtal	SW-Kanalisation	4.252,96 €	01.06.2012	Ortskanäle	95,1	130,4	4.252,96 €
1904	INV-2012-033502	KS-182167-182137-HauS	Triebischtal	SW-Kanalisation	2.447,42 €	01.06.2012	Ortskanäle	95,1	130,4	2.447,42 €
1905	INV-2012-033514	KS-182223-182069-HauS	Triebischtal	SW-Kanalisation	11.431,60 €	01.06.2012	Ortskanäle	95,1	130,4	11.431,60 €
1906	INV-2012-033632	KS-182093-180263-Schulstraße	Triebischtal	SW-Kanalisation	4.075,98 €	01.06.2012	Ortskanäle	95,1	130,4	4.075,98 €
1907	INV-2012-033634	KS-182095-182093-Schulstraße	Triebischtal	SW-Kanalisation	7.952,38 €	01.06.2012	Ortskanäle	95,1	130,4	7.952,38 €
1908	INV-2012-033636	KS-182097-182095-Schulstraße	Triebischtal	SW-Kanalisation	10.520,39 €	01.06.2012	Ortskanäle	95,1	130,4	10.520,39 €
1909	INV-2012-033638	KS-182101-182099-Schulstraße	Triebischtal	SW-Kanalisation	14.003,40 €	01.06.2012	Ortskanäle	95,1	130,4	14.003,40 €
1910	INV-2012-033640	KS-182103-182101-Schulstraße	Triebischtal	SW-Kanalisation	19.051,93 €	01.06.2012	Ortskanäle	95,1	130,4	19.051,93 €
1911	INV-2012-033642	KS-182105-182103-Schulstraße	Triebischtal	SW-Kanalisation	3.989,62 €	01.06.2012	Ortskanäle	95,1	130,4	3.989,62 €
1912	INV-2012-033648	DS-182_PW_Taubenheim--Tal	Triebischtal	SW-Kanalisation	11.375,92 €	01.06.2012	Ortskanäle	95,1	130,4	11.375,92 €
1913	INV-2012-033650	DS-182_PW_Taubenheim2--Tal	Triebischtal	SW-Kanalisation	104.304,84 €	01.06.2012	Ortskanäle	95,1	130,4	104.304,84 €
1914	INV-2012-033652	KS-182001-182003-Talstraße	Triebischtal	SW-Kanalisation	8.297,03 €	01.06.2012	Ortskanäle	95,1	130,4	8.297,03 €
1915	INV-2012-033654	KS-182003--Tal	Triebischtal	SW-Kanalisation	6.687,36 €	01.06.2012	Ortskanäle	95,1	130,4	6.687,36 €
1916	INV-2012-033656	KS-182007--Tal	Triebischtal	SW-Kanalisation	9.912,07 €	01.06.2012	Ortskanäle	95,1	130,4	9.912,07 €
1917	INV-2012-033658	KS-182009-182007-Talstraße	Triebischtal	SW-Kanalisation	6.459,39 €	01.06.2012	Ortskanäle	95,1	130,4	6.459,39 €
1918	INV-2012-033660	KS-182011-182009-Talstraße	Triebischtal	SW-Kanalisation	28.135,37 €	01.06.2012	Ortskanäle	95,1	130,4	28.135,37 €
1919	INV-2012-033662	KS-182013-182011-Talstraße	Triebischtal	SW-Kanalisation	14.528,44 €	01.06.2012	Ortskanäle	95,1	130,4	14.528,44 €
1920	INV-2012-033664	KS-182015-182013-Talstraße	Triebischtal	SW-Kanalisation	7.322,94 €	01.06.2012	Ortskanäle	95,1	130,4	7.322,94 €
1921	INV-2012-033666	KS-182017-182015-Talstraße	Triebischtal	SW-Kanalisation	13.583,52 €	01.06.2012	Ortskanäle	95,1	130,4	13.583,52 €
1922	INV-2012-033668	KS-182019-182017-Talstraße	Triebischtal	SW-Kanalisation	9.985,37 €	01.06.2012	Ortskanäle	95,1	130,4	9.985,37 €
1923	INV-2012-033670	KS-182021-182019-Talstraße	Triebischtal	SW-Kanalisation	5.677,20 €	01.06.2012	Ortskanäle	95,1	130,4	5.677,20 €
1924	INV-2012-033672	KS-182023-182021-Talstraße	Triebischtal	SW-Kanalisation	9.174,40 €	01.06.2012	Ortskanäle	95,1	130,4	9.174,40 €
1925	INV-2012-033674	KS-182025-182023-Talstraße	Triebischtal	SW-Kanalisation	17.539,85 €	01.06.2012	Ortskanäle	95,1	130,4	17.539,85 €
1926	INV-2012-033678	KS-18-PW-Talst-182005-Tal	Triebischtal	SW-Kanalisation	1.418,40 €	01.06.2012	Ortskanäle	95,1	130,4	1.418,40 €
1927	INV-2012-033698	KS-182083-182059-Weg-unbek Str	Triebischtal	SW-Kanalisation	9.564,02 €	01.06.2012	Ortskanäle	95,1	130,4	9.564,02 €
1928	INV-2012-033700	KS-182085-182083-Weg-unbek Str	Triebischtal	SW-Kanalisation	8.357,06 €	01.06.2012	Ortskanäle	95,1	130,4	8.357,06 €
1929	INV-2012-033704	KS-182_PWSportpl--Spor	Triebischtal	SW-Kanalisation	25.578,62 €	01.06.2012	Ortskanäle	95,1	130,4	25.578,62 €
1930	INV-2012-033708	KS-182117-18-PW-Sporatz	Triebischtal	SW-Kanalisation	3.028,58 €	01.06.2012	Ortskanäle	95,1	130,4	3.028,58 €
1931	INV-2012-033710	KS-182119-182117-Spor	Triebischtal	SW-Kanalisation	2.794,03 €	01.06.2012	Ortskanäle	95,1	130,4	2.794,03 €
1932	INV-2012-033712	KS-182121-182119-Spor	Triebischtal	SW-Kanalisation	4.837,39 €	01.06.2012	Ortskanäle	95,1	130,4	4.837,39 €
1933	INV-2012-033714	KS-182123-182121-Spor	Triebischtal	SW-Kanalisation	7.572,91 €	01.06.2012	Ortskanäle	95,1	130,4	7.572,91 €
1934	INV-2012-034052	APW 10 Taubenheim Schaltanlage	Triebischtal	SW-Kanalisation	6.902,00 €	01.06.2012	Erzeugerpreise	100,5	116,3	6.902,00 €
1935	INV-2012-034054	APW 10 Taubenheim Doppelpumpan	Triebischtal	SW-Kanalisation	12.579,49 €	01.06.2012	Erzeugerpreise	100,5	116,3	12.579,49 €

Anlage 1: Betriebsnotwendiges Anlagevermögen

Nr.	Bezeichnung	Entsorgungsgebiet	Verteilungsschlüssel	Anteil Schmutzwasserentsorgung				
				Anschaffungs- und Herstellkosten	Wiederbeschaffungszeitwerte	Finanzbedarf im Zeitraum 1990 bis 2045	Finanzbedarf im Zeitraum 2022 bis 2045	
1893	INV-2012-033352	KS-182155-182153-Bers	Triebischtal	SW-Kanalisation	19.959,62 €	27.368,40 €	19.959,62 €	0,00 €
1894	INV-2012-033354	KS-182157-182155-Bers	Triebischtal	SW-Kanalisation	10.274,94 €	14.088,88 €	10.274,94 €	0,00 €
1895	INV-2012-033356	KS-182165-182167-Bers	Triebischtal	SW-Kanalisation	24.278,37 €	33.290,22 €	24.278,37 €	0,00 €
1896	INV-2012-033358	KS-182165-182165-Bers	Triebischtal	SW-Kanalisation	7.653,51 €	10.494,40 €	7.653,51 €	0,00 €
1897	INV-2012-033360	KS-182171-182169-Bers	Triebischtal	SW-Kanalisation	4.458,12 €	6.112,92 €	4.458,12 €	0,00 €
1898	INV-2012-033374	KS-182067--Grüner Weg	Triebischtal	SW-Kanalisation	2.212,63 €	3.033,93 €	2.212,63 €	0,00 €
1899	INV-2012-033376	KS-182069-182067-Grüner Weg	Triebischtal	SW-Kanalisation	26.335,17 €	36.110,47 €	26.335,17 €	0,00 €
1900	INV-2012-033462	KS-182071-182037-HauS	Triebischtal	SW-Kanalisation	2.610,04 €	3.578,86 €	2.610,04 €	0,00 €
1901	INV-2012-033464	KS-182073-182071-HauS	Triebischtal	SW-Kanalisation	29.546,79 €	40.514,21 €	29.546,79 €	0,00 €
1902	INV-2012-033480	KS-182113-182115-HauS	Triebischtal	SW-Kanalisation	4.331,20 €	5.938,89 €	4.331,20 €	0,00 €
1903	INV-2012-033498	KS-182141-182133-HauS	Triebischtal	SW-Kanalisation	4.252,96 €	5.831,61 €	4.252,96 €	0,00 €
1904	INV-2012-033502	KS-182167-182137-HauS	Triebischtal	SW-Kanalisation	2.447,42 €	3.355,87 €	2.447,42 €	0,00 €
1905	INV-2012-033514	KS-182223-182069-HauS	Triebischtal	SW-Kanalisation	11.431,60 €	15.674,88 €	11.431,60 €	0,00 €
1906	INV-2012-033632	KS-182093-180263-Schulstraße	Triebischtal	SW-Kanalisation	4.075,98 €	5.588,94 €	4.075,98 €	0,00 €
1907	INV-2012-033634	KS-182095-182093-Schulstraße	Triebischtal	SW-Kanalisation	7.952,38 €	10.904,21 €	7.952,38 €	0,00 €
1908	INV-2012-033636	KS-182097-182095-Schulstraße	Triebischtal	SW-Kanalisation	10.520,39 €	14.425,43 €	10.520,39 €	0,00 €
1909	INV-2012-033638	KS-182101-182099-Schulstraße	Triebischtal	SW-Kanalisation	14.003,40 €	19.201,30 €	14.003,40 €	0,00 €
1910	INV-2012-033640	KS-182103-182101-Schulstraße	Triebischtal	SW-Kanalisation	19.051,93 €	26.123,78 €	19.051,93 €	0,00 €
1911	INV-2012-033642	KS-182105-182103-Schulstraße	Triebischtal	SW-Kanalisation	3.989,62 €	5.470,52 €	3.989,62 €	0,00 €
1912	INV-2012-033648	DS-182_PW_Taubenheim--Tal	Triebischtal	SW-Kanalisation	11.375,92 €	15.598,53 €	11.375,92 €	0,00 €
1913	INV-2012-033650	DS-182_PW_Taubenheim2--Tal	Triebischtal	SW-Kanalisation	104.304,84 €	143.021,57 €	104.304,84 €	0,00 €
1914	INV-2012-033652	KS-182001-182003-Talstraße	Triebischtal	SW-Kanalisation	8.297,03 €	11.376,79 €	8.297,03 €	0,00 €
1915	INV-2012-033654	KS-182003--Tal	Triebischtal	SW-Kanalisation	6.687,36 €	9.169,63 €	6.687,36 €	0,00 €
1916	INV-2012-033656	KS-182007--Tal	Triebischtal	SW-Kanalisation	9.912,07 €	13.591,31 €	9.912,07 €	0,00 €
1917	INV-2012-033658	KS-182009-182007-Talstraße	Triebischtal	SW-Kanalisation	6.459,39 €	8.857,04 €	6.459,39 €	0,00 €
1918	INV-2012-033660	KS-182011-182009-Talstraße	Triebischtal	SW-Kanalisation	28.135,37 €	38.578,89 €	28.135,37 €	0,00 €
1919	INV-2012-033662	KS-182013-182011-Talstraße	Triebischtal	SW-Kanalisation	14.528,44 €	19.921,23 €	14.528,44 €	0,00 €
1920	INV-2012-033664	KS-182015-182013-Talstraße	Triebischtal	SW-Kanalisation	7.322,94 €	10.041,13 €	7.322,94 €	0,00 €
1921	INV-2012-033666	KS-182017-182015-Talstraße	Triebischtal	SW-Kanalisation	13.583,52 €	18.625,56 €	13.583,52 €	0,00 €
1922	INV-2012-033668	KS-182019-182017-Talstraße	Triebischtal	SW-Kanalisation	9.985,37 €	13.691,82 €	9.985,37 €	0,00 €
1923	INV-2012-033670	KS-182021-182019-Talstraße	Triebischtal	SW-Kanalisation	5.677,20 €	7.784,51 €	5.677,20 €	0,00 €
1924	INV-2012-033672	KS-182023-182021-Talstraße	Triebischtal	SW-Kanalisation	9.174,40 €	12.579,83 €	9.174,40 €	0,00 €
1925	INV-2012-033674	KS-182025-182023-Talstraße	Triebischtal	SW-Kanalisation	17.539,85 €	24.050,44 €	17.539,85 €	0,00 €
1926	INV-2012-033678	KS-18-PW-Talst-182005-Tal	Triebischtal	SW-Kanalisation	1.418,40 €	1.944,89 €	1.418,40 €	0,00 €
1927	INV-2012-033698	KS-182083-182059-Weg-unbek Str	Triebischtal	SW-Kanalisation	9.564,02 €	13.114,07 €	9.564,02 €	0,00 €
1928	INV-2012-033700	KS-182085-182083-Weg-unbek Str	Triebischtal	SW-Kanalisation	8.357,06 €	11.459,10 €	8.357,06 €	0,00 €
1929	INV-2012-033704	KS-182_PWSportpl--Spor	Triebischtal	SW-Kanalisation	25.578,62 €	35.073,10 €	25.578,62 €	0,00 €
1930	INV-2012-033708	KS-182117-18-PW-Sporatz	Triebischtal	SW-Kanalisation	3.028,58 €	4.152,75 €	3.028,58 €	0,00 €
1931	INV-2012-033710	KS-182119-182117-Spor	Triebischtal	SW-Kanalisation	2.794,03 €	3.831,14 €	2.794,03 €	0,00 €
1932	INV-2012-033712	KS-182121-182119-Spor	Triebischtal	SW-Kanalisation	4.837,39 €	6.632,97 €	4.837,39 €	0,00 €
1933	INV-2012-033714	KS-182123-182121-Spor	Triebischtal	SW-Kanalisation	7.572,91 €	10.383,89 €	7.572,91 €	0,00 €
1934	INV-2012-034052	APW 10 Taubenheim Schaltanlage	Triebischtal	SW-Kanalisation	6.902,00 €	7.987,09 €	6.902,00 €	0,00 €
1935	INV-2012-034054	APW 10 Taubenheim Doppelpumpan	Triebischtal	SW-Kanalisation	12.579,49 €	14.557,16 €	12.579,49 €	0,00 €

Anlage 1: Betriebsnotwendiges Anlagevermögen

Nr.	Bezeichnung	Entsorgungsgebiet	Verteilungsschlüssel	Anschaffungs- und Herstellkosten	Aktivierungsdatum	Baupreisindizes			Eigenanteil Anschaffungs- und Herstellkosten	
						Indexgruppe	Preisindex im Baujahr	aktueller Preisindex		
1936	INV-2012-034056	APW 10 Taubenheim BT	Triebischtal	SW-Kanalisation	3.088,05 €	01.06.2012	Ortskanäle	95,1	130,4	3.088,05 €
1937	INV-2012-034058	APW 10 Talstr-MT-Fernwirkanl	Triebischtal	SW-Kanalisation	4.302,61 €	01.06.2012	Erzeugerpreise	100,5	116,3	4.302,61 €
1938	INV-2012-034060	APW 10 Talstr ELT-Schaltanlage	Triebischtal	SW-Kanalisation	1.260,67 €	01.06.2012	Erzeugerpreise	100,5	116,3	1.260,67 €
1939	INV-2012-034062	APW 10 Talstr-MT-Pumpe 1	Triebischtal	SW-Kanalisation	2.151,51 €	01.06.2012	Erzeugerpreise	100,5	116,3	2.151,51 €
1940	INV-2012-034064	APW 10 Talstr-MT-Pumpe 2	Triebischtal	SW-Kanalisation	2.151,51 €	01.06.2012	Erzeugerpreise	100,5	116,3	2.151,51 €
1941	INV-2012-034142	HPW Maßalsky,Torsten-BT	Triebischtal	SW-Kanalisation	4.163,35 €	01.06.2012	Ortskanäle	95,1	130,4	4.163,35 €
1942	INV-2012-034148	APW 10 Talstraße- ELT	Triebischtal	SW-Kanalisation	5.767,42 €	01.06.2012	Erzeugerpreise	100,5	116,3	5.767,42 €
1943	INV-2012-034152	APW 10 Talstraße- BT	Triebischtal	SW-Kanalisation	15.060,57 €	01.06.2012	Ortskanäle	95,1	130,4	15.060,57 €
1944	INV-2012-034154	Pumpwerk Spor 5,6 - BT	Triebischtal	SW-Kanalisation	3.415,30 €	01.06.2012	Ortskanäle	95,1	130,4	3.415,30 €
1945	INV-2012-034158	Pumpwerk Spor 5,6 - MT	Triebischtal	SW-Kanalisation	2.732,24 €	01.06.2012	Erzeugerpreise	100,5	116,3	2.732,24 €
1946	INV-2012-034164	Pumpwerk Spor 5,6 - ELT	Triebischtal	SW-Kanalisation	683,06 €	01.06.2012	Erzeugerpreise	100,5	116,3	683,06 €
1947	INV-2012-034168	HPW Richter,Peer-BT	Triebischtal	SW-Kanalisation	3.190,87 €	01.06.2012	Ortskanäle	95,1	130,4	3.190,87 €
1948	INV-2012-034242	HPW Schubert, Frank-MT-Pumpe1	Triebischtal	SW-Kanalisation	7.768,83 €	01.06.2012	Erzeugerpreise	100,5	116,3	7.768,83 €
1949	INV-2012-034244	HPW Schubert, Frank-MT-Schaltan	Triebischtal	SW-Kanalisation	1.942,19 €	01.06.2012	Erzeugerpreise	100,5	116,3	1.942,19 €
1950	INV-2012-034250	HPW Richter, Peer-MT-Pumpe 1	Triebischtal	SW-Kanalisation	2.552,69 €	01.06.2012	Erzeugerpreise	100,5	116,3	2.552,69 €
1951	INV-2012-034254	HPW Richter, Peer-ELT-Schaltanl	Triebischtal	SW-Kanalisation	638,17 €	01.06.2012	Erzeugerpreise	100,5	116,3	638,17 €
1952	INV-2012-034256	HPW Maßalsky,Torsten-MT-Pumpe	Triebischtal	SW-Kanalisation	3.330,68 €	01.06.2012	Erzeugerpreise	100,5	116,3	3.330,68 €
1953	INV-2012-034260	HPW Maßalsky,Torsten-Schaltanl	Triebischtal	SW-Kanalisation	832,67 €	01.06.2012	Erzeugerpreise	100,5	116,3	832,67 €
1954	INV-2012-034264	HPW Schubert, Frank-BT	Triebischtal	SW-Kanalisation	9.711,02 €	01.06.2012	Ortskanäle	95,1	130,4	9.711,02 €
1955	INV-2012-035921	AiB SW Munzig/Obermunzig	Triebischtal	SW-Kanalisation	22.105,47 €	01.07.2012	Ortskanäle	95,1	130,4	22.105,47 €
1956	INV-2013-023406	Pumpe für PW Burkhardswalder Str. (Technik)	Triebischtal	SW-Kanalisation	3.471,58 €	01.05.2013	Ortskanäle	96,7	130,4	3.471,58 €
1957	INV-2013-023407	PW Burkhardswalder Str.baulicher Teil	Triebischtal	SW-Kanalisation	4.605,30 €	01.05.2013	Ortskanäle	96,7	130,4	4.605,30 €
1958	INV-2013-035989	AWÜ Munzig-BurkhardswaldeAbwasserdruckleitung	Triebischtal	SW-Kanalisation	267.856,06 €	01.05.2013	Ortskanäle	96,7	130,4	267.856,06 €
1959	INV-2014-036305	HA SW Talstr. 11 Taubenheim	Triebischtal	SW-Kanalisation	2.850,08 €	01.12.2014	Ortskanäle	98,2	130,4	2.850,08 €
1960	INV-2014-036306	HA SW Hausig Weitzschen	Triebischtal	SW-Kanalisation	3.148,81 €	01.11.2014	Ortskanäle	98,2	130,4	3.148,81 €
1961	INV-2015-036490	TOK-Verlängerung (TOK 64) bisPolenzer Str. 33, Semmelsberg	Triebischtal	nicht beitragsfähig	0,00 €	01.11.2015	Erzeugerpreise	100,0	116,3	0,00 €
1962	INV-2015-036518	Flst. 124/4, 124/5 Gem BuwaldeKläranlage Burkhardswalde	Triebischtal	SW-Kläranlagen	447,91 €	01.05.2015	Sonstiges Bauland	100,0	123,3	447,91 €
1963	INV-2015-036526	Hausanschluss Körner, PumpeAPW Taubenheim	Triebischtal	SW-Kanalisation	4.045,59 €	01.09.2015	Ortskanäle	100,0	130,4	4.045,59 €
1964	INV-2015-036527	AW-Anschluss RaueHausanschluss, Roitzschen	Triebischtal	SW-Kanalisation	10.584,72 €	01.06.2015	Ortskanäle	100,0	130,4	10.584,72 €
1965	INV-2015-036528	AW-Anschluss BeierHausanschluss, Roitzschen	Triebischtal	SW-Kanalisation	10.584,72 €	01.06.2015	Ortskanäle	100,0	130,4	10.584,72 €
1966	INV-2015-036604	Pumpwerkhaus AWAWÜ Groitzsch.-Burkhardswalde	Triebischtal	SW-Kanalisation	23.870,92 €	01.03.2015	Ortskanäle	100,0	130,4	23.870,92 €
1967	INV-2015-036605	Pumpwerk - maschineller TeilTechnik	Triebischtal	SW-Kanalisation	0,00 €	01.09.2015	Erzeugerpreise	100,0	116,3	0,00 €
1968	INV-2015-036606	AWÜ Groitzsch-BurkhattswaldeKanal	Triebischtal	SW-Kanalisation	0,00 €	01.03.2015	Ortskanäle	100,0	130,4	0,00 €
1969	INV-2015-036607	AWÜ Groitzsch-BurkhardswaldeKanal	Triebischtal	SW-Kanalisation	235.941,18 €	01.03.2015	Ortskanäle	100,0	130,4	235.941,18 €
1970	INV-2015-036608	PW maschineller Teil Technik	Triebischtal	SW-Kanalisation	60.611,82 €	01.09.2015	Erzeugerpreise	100,0	116,3	60.611,82 €
1971	INV-2016-036766	SW-Kanal Groitzsch 1.+2. BAAusbau Rothschönberger Straße	Triebischtal	SW-Kanalisation	156.140,04 €	01.06.2016	Ortskanäle	101,7	130,4	156.140,04 €
1972	INV-2016-036767	SW-Kanal Buwalder Str. 10-14Am Dorfbach, Munzig	Triebischtal	SW-Kanalisation	0,00 €	01.12.2016	Ortskanäle	101,7	130,4	0,00 €
1973	INV-2016-036768	Hausanschl. Bauhof Miltitz SWTriebischtalstraße, Miltitz	Triebischtal	SW-Kanalisation	5.282,13 €	01.09.2016	Ortskanäle	101,7	130,4	5.282,13 €
1974	INV-2016-036812	HA Hubert, Am Südhang 13SW-Anschluss	Triebischtal	SW-Kanalisation	5.510,22 €	01.09.2016	Ortskanäle	101,7	130,4	5.510,22 €
1975	INV-2016-036813	HA von Both, Am Südhang 13aSW-Anschluss	Triebischtal	SW-Kanalisation	5.510,22 €	01.09.2016	Ortskanäle	101,7	130,4	5.510,22 €
1976	INV-2016-036814	HA Smolka, Seeligstädter Str.4SW-Anschluss	Triebischtal	SW-Kanalisation	5.510,22 €	01.09.2016	Ortskanäle	101,7	130,4	5.510,22 €
1977	INV-2016-036815	HA Wiedermann, SeeligstädterStr. 6, SW-Anschluss	Triebischtal	SW-Kanalisation	5.510,22 €	01.09.2016	Ortskanäle	101,7	130,4	5.510,22 €
1978	INV-2016-036818	AW-Leitung Anschluss Munzig	Triebischtal	SW-Kanalisation	68.121,53 €	01.12.2016	Ortskanäle	101,7	130,4	68.121,53 €

Anlage 1: Betriebsnotwendiges Anlagevermögen

Nr.	Bezeichnung	Entsorgungsgebiet	Verteilungsschlüssel	Anteil Schmutzwasserentsorgung				
				Anschaffungs- und Herstellkosten	Wiederbeschaffungszeitwerte	Finanzbedarf im Zeitraum 1990 bis 2045	Finanzbedarf im Zeitraum 2022 bis 2045	
1936	INV-2012-034056	APW 10 Taubenheim BT	Triebischtal	SW-Kanalisation	3.088,05 €	4.234,30 €	3.088,05 €	0,00 €
1937	INV-2012-034058	APW 10 Talstr-MT-Fernwirkkanl	Triebischtal	SW-Kanalisation	4.302,61 €	4.979,04 €	4.302,61 €	0,00 €
1938	INV-2012-034060	APW 10 Talstr ELT-Schaltanlage	Triebischtal	SW-Kanalisation	1.260,67 €	1.458,86 €	1.260,67 €	0,00 €
1939	INV-2012-034062	APW 10 Talstr-MT-Pumpe 1	Triebischtal	SW-Kanalisation	2.151,51 €	2.489,76 €	2.151,51 €	0,00 €
1940	INV-2012-034064	APW 10 Talstr-MT-Pumpe 2	Triebischtal	SW-Kanalisation	2.151,51 €	2.489,76 €	2.151,51 €	0,00 €
1941	INV-2012-034142	HPW Maßalsky,Torsten-BT	Triebischtal	SW-Kanalisation	4.163,35 €	5.708,74 €	4.163,35 €	0,00 €
1942	INV-2012-034148	APW 10 Talstraße- ELT	Triebischtal	SW-Kanalisation	5.767,42 €	6.674,14 €	5.767,42 €	0,00 €
1943	INV-2012-034152	APW 10 Talstraße- BT	Triebischtal	SW-Kanalisation	15.060,57 €	20.650,88 €	15.060,57 €	0,00 €
1944	INV-2012-034154	Pumpwerk Spor 5,6 - BT	Triebischtal	SW-Kanalisation	3.415,30 €	4.683,02 €	3.415,30 €	0,00 €
1945	INV-2012-034158	Pumpwerk Spor 5,6 - MT	Triebischtal	SW-Kanalisation	2.732,24 €	3.161,79 €	2.732,24 €	0,00 €
1946	INV-2012-034164	Pumpwerk Spor 5,6 - ELT	Triebischtal	SW-Kanalisation	683,06 €	790,45 €	683,06 €	0,00 €
1947	INV-2012-034168	HPW Richter,Peer-BT	Triebischtal	SW-Kanalisation	3.190,87 €	4.375,28 €	3.190,87 €	0,00 €
1948	INV-2012-034242	HPW Schubert, Frank-MT-Pumpe1	Triebischtal	SW-Kanalisation	7.768,83 €	8.990,20 €	7.768,83 €	0,00 €
1949	INV-2012-034244	HPW Schubert, Frank-MT-Schaltan	Triebischtal	SW-Kanalisation	1.942,19 €	2.247,53 €	1.942,19 €	0,00 €
1950	INV-2012-034250	HPW Richter,Peer-MT-Pumpe 1	Triebischtal	SW-Kanalisation	2.552,69 €	2.954,01 €	2.552,69 €	0,00 €
1951	INV-2012-034254	HPW Richter,Peer-ELT-Schaltanl	Triebischtal	SW-Kanalisation	638,17 €	738,50 €	638,17 €	0,00 €
1952	INV-2012-034256	HPW Maßalsky,Torsten-MT-Pumpe	Triebischtal	SW-Kanalisation	3.330,68 €	3.854,31 €	3.330,68 €	0,00 €
1953	INV-2012-034260	HPW Maßalsky,Torsten-Schaltanl	Triebischtal	SW-Kanalisation	832,67 €	963,58 €	832,67 €	0,00 €
1954	INV-2012-034264	HPW Schubert, Frank-BT	Triebischtal	SW-Kanalisation	9.711,02 €	13.315,64 €	9.711,02 €	0,00 €
1955	INV-2012-035921	AiB SW Munzig/Obermunzig	Triebischtal	SW-Kanalisation	22.105,47 €	30.310,76 €	22.105,47 €	0,00 €
1956	INV-2013-023406	Pumpe für PW Burkhardswalder Str. (Technik)	Triebischtal	SW-Kanalisation	3.471,58 €	4.681,43 €	3.471,58 €	0,00 €
1957	INV-2013-023407	PW Burkhardswalder Str.baulicher Teil	Triebischtal	SW-Kanalisation	4.605,30 €	6.210,25 €	4.605,30 €	0,00 €
1958	INV-2013-035989	AWÜ Munzig-BurkhardswaldeAbwasserdruckleitung	Triebischtal	SW-Kanalisation	267.856,06 €	361.204,04 €	267.856,06 €	0,00 €
1959	INV-2014-036305	HA SW Talstr. 11 Taubenheim	Triebischtal	SW-Kanalisation	2.850,08 €	3.784,63 €	2.850,08 €	0,00 €
1960	INV-2014-036306	HA SW Hausig Weitzschen	Triebischtal	SW-Kanalisation	3.148,81 €	4.181,31 €	3.148,81 €	0,00 €
1961	INV-2015-036490	TOK-Verlängerung (TOK 64) bisPolenzer Str. 33, Semmelsberg	Triebischtal	nicht beitragsfähig	0,00 €	0,00 €	0,00 €	0,00 €
1962	INV-2015-036518	Flst. 124/4, 124/5 Gem BuwaldeKläranlage Burkhardswalde	Triebischtal	SW-Kläranlagen	447,91 €	552,27 €	447,91 €	0,00 €
1963	INV-2015-036526	Hausanschluss Körner, PumpeAPW Taubenheim	Triebischtal	SW-Kanalisation	4.045,59 €	5.275,45 €	4.045,59 €	0,00 €
1964	INV-2015-036527	AW-Anschluss RaueHausanschluss, Roitzschen	Triebischtal	SW-Kanalisation	10.584,72 €	13.802,47 €	10.584,72 €	0,00 €
1965	INV-2015-036528	AW-Anschluss BeierHausanschluss, Roitzschen	Triebischtal	SW-Kanalisation	10.584,72 €	13.802,47 €	10.584,72 €	0,00 €
1966	INV-2015-036604	Pumpwerkhaus AWAWÜ Groitzsch.-Burkhardswalde	Triebischtal	SW-Kanalisation	23.870,92 €	31.127,68 €	23.870,92 €	0,00 €
1967	INV-2015-036605	Pumpwerk - maschineller TeilTechnik	Triebischtal	SW-Kanalisation	0,00 €	0,00 €	0,00 €	0,00 €
1968	INV-2015-036606	AWÜ Groitzsch-BurkhattswaldeKanal	Triebischtal	SW-Kanalisation	0,00 €	0,00 €	0,00 €	0,00 €
1969	INV-2015-036607	AWÜ Groitzsch-BurkhardswaldeKanal	Triebischtal	SW-Kanalisation	235.941,18 €	307.667,30 €	235.941,18 €	0,00 €
1970	INV-2015-036608	PW maschineller Teil Technik	Triebischtal	SW-Kanalisation	60.611,82 €	70.491,55 €	60.611,82 €	0,00 €
1971	INV-2016-036766	SW-Kanal Groitzsch 1.+2. BAAusbau Rothschönberger Straße	Triebischtal	SW-Kanalisation	156.140,04 €	200.203,16 €	156.140,04 €	0,00 €
1972	INV-2016-036767	SW-Kanal Buwalder Str. 10-14Am Dorfbach, Munzig	Triebischtal	SW-Kanalisation	0,00 €	0,00 €	0,00 €	0,00 €
1973	INV-2016-036768	Hausanschl. Bauhof Miltitz SWTriebischtalstraße, Miltitz	Triebischtal	SW-Kanalisation	5.282,13 €	6.772,76 €	5.282,13 €	0,00 €
1974	INV-2016-036812	HA Hubert, Am Südhang 13SW-Anschluss	Triebischtal	SW-Kanalisation	5.510,22 €	7.065,22 €	5.510,22 €	0,00 €
1975	INV-2016-036813	HA von Both, Am Südhang 13aSW-Anschluss	Triebischtal	SW-Kanalisation	5.510,22 €	7.065,22 €	5.510,22 €	0,00 €
1976	INV-2016-036814	HA Smolka, Seeligstädter Str.4SW-Anschluss	Triebischtal	SW-Kanalisation	5.510,22 €	7.065,22 €	5.510,22 €	0,00 €
1977	INV-2016-036815	HA Wiedermann, SeeligstädterStr. 6, SW-Anschluss	Triebischtal	SW-Kanalisation	5.510,22 €	7.065,22 €	5.510,22 €	0,00 €
1978	INV-2016-036818	AW-Leitung Anschluss Munzig	Triebischtal	SW-Kanalisation	68.121,53 €	87.345,60 €	68.121,53 €	0,00 €

Anlage 1: Betriebsnotwendiges Anlagevermögen

Nr.	Bezeichnung	Entsorgungsgebiet	Verteilungsschlüssel	Anschaffungs- und Herstellkosten	Aktivierungsdatum	Baupreisindizes		Eigenanteil Anschaffungs- und Herstellkosten	
						Indexgruppe	Preisindex im Baujahr aktueller Preisindex		
1979	INV-2016-036820	SW-Kanal Groitzsch 3. BAAusbau Rothschönberger Straße	Triebischtal	SW-Kanalisation	0,00 €	01.10.2016	Ortskanäle 101,7	130,4	0,00 €
1980	INV-2016-036821	Hausanschluss Schulstraße 1AW-Anschluss	Triebischtal	SW-Kanalisation	2.807,75 €	01.08.2016	Ortskanäle 101,7	130,4	2.807,75 €
1981	INV-2016-036822	Hausanschluss Schulstraße 2AW-Anschluss	Triebischtal	SW-Kanalisation	2.807,75 €	01.08.2016	Ortskanäle 101,7	130,4	2.807,75 €
1982	INV-2016-036823	Hausanschluss Schulstraße 3AW-Anschluss	Triebischtal	SW-Kanalisation	2.807,75 €	01.08.2016	Ortskanäle 101,7	130,4	2.807,75 €
1983	INV-2016-036824	Auslaufbauwerk RöscheGroitzsch	Triebischtal	SW-Kläranlagen	102.356,85 €	01.11.2016	Ortskanäle 101,7	130,4	102.356,85 €
1984	INV-2016-036833	HA Taubenheimer Straße 6AW-Anschluss	Triebischtal	SW-Kanalisation	2.688,65 €	01.08.2016	Ortskanäle 101,7	130,4	2.688,65 €
1985	INV-2016-036834	HA Taubenheimer Straße 8AW-Anschluss	Triebischtal	SW-Kanalisation	2.688,65 €	01.08.2016	Ortskanäle 101,7	130,4	2.688,65 €
1986	INV-2016-036835	HA An der Triebisch 9AW-Anschluss	Triebischtal	SW-Kanalisation	4.877,28 €	01.11.2016	Ortskanäle 101,7	130,4	4.877,28 €
1987	INV-2016-036836	HA An der Triebisch 9Pumpe	Triebischtal	SW-Kanalisation	2.220,46 €	01.11.2016	Ortskanäle 101,7	130,4	2.220,46 €
1988	INV-2016-036837	HA An der Triebisch 10AW-Anschluss	Triebischtal	SW-Kanalisation	4.877,28 €	01.11.2016	Ortskanäle 101,7	130,4	4.877,28 €
1989	INV-2016-036838	HA An der Triebisch 10Pumpe	Triebischtal	SW-Kanalisation	2.220,46 €	01.11.2016	Ortskanäle 101,7	130,4	2.220,46 €
1990	INV-2016-036839	HA An der Triebisch 11AW-Anschluss	Triebischtal	SW-Kanalisation	4.877,27 €	01.11.2016	Ortskanäle 101,7	130,4	4.877,27 €
1991	INV-2016-036840	HA An der Triebisch 11Pumpe	Triebischtal	SW-Kanalisation	2.220,46 €	01.11.2016	Ortskanäle 101,7	130,4	2.220,46 €
1992	INV-2016-036841	HA Am Birkenwald 1, BerndtAW-Anschluss	Triebischtal	SW-Kanalisation	8.282,17 €	01.11.2016	Ortskanäle 101,7	130,4	8.282,17 €
1993	INV-2016-036842	HA Am Birkenwald 1, BerndtPumpe	Triebischtal	SW-Kanalisation	3.330,69 €	01.11.2016	Ortskanäle 101,7	130,4	3.330,69 €
1994	INV-2016-036843	HA Am Birkenwald 2, FischerAW-Anschluss	Triebischtal	SW-Kanalisation	8.282,17 €	01.11.2016	Ortskanäle 101,7	130,4	8.282,17 €
1995	INV-2016-036844	HA Am Birkenwald 2, FischerPumpe	Triebischtal	SW-Kanalisation	3.330,69 €	01.11.2016	Ortskanäle 101,7	130,4	3.330,69 €
1996	INV-2016-036845	HA Hauptstraße 72, KörnerAW-Anschluss	Triebischtal	SW-Kanalisation	1.032,54 €	01.10.2016	Ortskanäle 101,7	130,4	1.032,54 €
1997	INV-2017-037111	RW-Kanal ObermunzigBAW53067	Triebischtal	NW-Kanalisation	0,00 €	01.12.2017	Ortskanäle 105,3	130,4	0,00 €
1998	INV-2017-037168	HA Bauhof Miltitz	Triebischtal	SW-Kanalisation	5.641,02 €	01.04.2017	Ortskanäle 105,3	130,4	5.641,02 €
1999	INV-2017-037169	Schacht für PumpwerkAm Dorfbach, Munzig	Triebischtal	SW-Kanalisation	5.298,42 €	01.08.2017	Ortskanäle 105,3	130,4	5.298,42 €
2000	INV-2017-037170	tech. Ausrüstung PWAm Dorfbach, Munzig	Triebischtal	SW-Kanalisation	9.073,04 €	01.08.2017	Ortskanäle 105,3	130,4	9.073,04 €
2001	INV-2017-037171	HA Fam. Auerswald Nr. 10Am Dorfbach, Munzig	Triebischtal	SW-Kanalisation	3.579,00 €	01.08.2017	Ortskanäle 105,3	130,4	3.579,00 €
2002	INV-2017-037172	HA Fam. Zschippig Nr. 11Am Dorfbach, Munzig	Triebischtal	SW-Kanalisation	3.579,00 €	01.08.2017	Ortskanäle 105,3	130,4	3.579,00 €
2003	INV-2017-037173	HA Fam. Werner Nr. 12Am Dorfbach, Munzig	Triebischtal	SW-Kanalisation	3.579,00 €	01.08.2017	Ortskanäle 105,3	130,4	3.579,00 €
2004	INV-2017-037174	HA Fam. Ritter Nr. 13Am Dorfbach, Munzig	Triebischtal	SW-Kanalisation	3.579,00 €	01.08.2017	Ortskanäle 105,3	130,4	3.579,00 €
2005	INV-2017-037175	HA Fam. Tischendorf Nr. 14Am Dorfbach, Munzig	Triebischtal	SW-Kanalisation	3.579,00 €	01.08.2017	Ortskanäle 105,3	130,4	3.579,00 €
2006	INV-2017-037176	SW-Kanal Buwalder Str. 10-14Am Dorfbach, Munzig	Triebischtal	SW-Kanalisation	35.719,72 €	01.08.2017	Ortskanäle 105,3	130,4	35.719,72 €
2007	INV-2017-037185	SW-Anschluss FeuerwehrhausGarsebach	Triebischtal	SW-Kanalisation	37.918,54 €	01.07.2017	Ortskanäle 105,3	130,4	37.918,54 €
2008	INV-2017-037212	Zählersäule AbwasserElektroinstallatinon	Triebischtal	SW-Kanalisation	1.352,92 €	01.07.2017	Ortskanäle 105,3	130,4	1.352,92 €
2009	INV-2017-037213	AWL Garsebach	Triebischtal	SW-Kanalisation	52.969,94 €	01.12.2017	Ortskanäle 105,3	130,4	52.969,94 €
2010	INV-2017-037214	HA Happich mit Hauspumpwerk	Triebischtal	SW-Kanalisation	12.154,02 €	01.10.2017	Ortskanäle 105,3	130,4	12.154,02 €
2011	INV-2017-037215	HA Dähnert mit Hauspumpwerk	Triebischtal	SW-Kanalisation	8.235,45 €	01.10.2017	Ortskanäle 105,3	130,4	8.235,45 €
2012	INV-2017-037216	SW-Kanal Groitzsch 3. BAAusbau Rothschönberger Straße	Triebischtal	SW-Kanalisation	48.469,25 €	01.01.2017	Ortskanäle 105,3	130,4	48.469,25 €
2013	INV-2017-037217	AWL RobschützBAW53061	Triebischtal	SW-Kanalisation	95.518,89 €	01.12.2017	Ortskanäle 105,3	130,4	95.518,89 €
2014	INV-2017-037218	Regenwasserk. Bäko, AgrarBAW53071	Triebischtal	NW-Kanalisation	64.086,52 €	01.12.2017	Ortskanäle 105,3	130,4	64.086,52 €
2015	INV-2018-038315	Pumpwerk Obermunzig, 1.BA Maschineller Teil	Triebischtal	SW-Kanalisation	18.564,50 €	01.06.2018	Erzeugerpreise 104,3	116,3	18.564,50 €
2016	INV-2018-038316	SW-Kanal Obermunzig, 1.BABAW53056	Triebischtal	SW-Kanalisation	61.725,83 €	01.06.2018	Ortskanäle 111,5	130,4	61.725,83 €
2017	INV-2018-038320	Pumpwerk Obermunzig, 1.BAbaulicher Teil	Triebischtal	SW-Kanalisation	27.191,98 €	01.06.2018	Ortskanäle 111,5	130,4	27.191,98 €
2018	INV-2018-038321	Zählersäule f. Abwasser, 1.BAObermunzig	Triebischtal	SW-Kanalisation	2.124,50 €	01.06.2018	Ortskanäle 111,5	130,4	2.124,50 €
2019	INV-2018-038351	HA Gebhardt, Burkhardsw.Str.17AW-Anschluss	Triebischtal	SW-Kanalisation	2.206,12 €	01.04.2018	Ortskanäle 111,5	130,4	2.206,12 €
2020	INV-2018-038352	APW Schäfereibaulicher Teil	Triebischtal	SW-Kanalisation	10.168,15 €	01.06.2018	Ortskanäle 111,5	130,4	10.168,15 €
2021	INV-2018-038345	RW-Kanal GroitzschAiB	Triebischtal	NW-Kanalisation	5.903,52 €	01.09.2018	Ortskanäle 111,5	130,4	5.903,52 €

Anlage 1: Betriebsnotwendiges Anlagevermögen

Nr.	Bezeichnung	Entsorgungsgebiet	Verteilungsschlüssel	Anteil Schmutzwasserentsorgung				
				Anschaffungs- und Herstellkosten	Wiederbeschaffungszeitwerte	Finanzbedarf im Zeitraum 1990 bis 2045	Finanzbedarf im Zeitraum 2022 bis 2045	
1979	INV-2016-036820	SW-Kanal Groitzsch 3. BAAusbau Rothsönberger Straße	Triebischtal	SW-Kanalisation	0,00 €	0,00 €	0,00 €	0,00 €
1980	INV-2016-036821	Hausanschluss Schulstraße 1AW-Anschluss	Triebischtal	SW-Kanalisation	2.807,75 €	3.600,10 €	2.807,75 €	0,00 €
1981	INV-2016-036822	Hausanschluss Schulstraße 2AW-Anschluss	Triebischtal	SW-Kanalisation	2.807,75 €	3.600,10 €	2.807,75 €	0,00 €
1982	INV-2016-036823	Hausanschluss Schulstraße 3AW-Anschluss	Triebischtal	SW-Kanalisation	2.807,75 €	3.600,10 €	2.807,75 €	0,00 €
1983	INV-2016-036824	Auslaufbauwerk RöscheGroitzsch	Triebischtal	SW-Kläranlagen	102.356,85 €	131.242,21 €	102.356,85 €	0,00 €
1984	INV-2016-036833	HA Taubenheimer Straße 6AW-Anschluss	Triebischtal	SW-Kanalisation	2.688,65 €	3.447,39 €	2.688,65 €	0,00 €
1985	INV-2016-036834	HA Taubenheimer Straße 8AW-Anschluss	Triebischtal	SW-Kanalisation	2.688,65 €	3.447,39 €	2.688,65 €	0,00 €
1986	INV-2016-036835	HA An der Triebisch 9AW-Anschluss	Triebischtal	SW-Kanalisation	4.877,28 €	6.253,66 €	4.877,28 €	0,00 €
1987	INV-2016-036836	HA An der Triebisch 9Pumpe	Triebischtal	SW-Kanalisation	2.220,46 €	2.847,08 €	2.220,46 €	0,00 €
1988	INV-2016-036837	HA An der Triebisch 10AW-Anschluss	Triebischtal	SW-Kanalisation	4.877,28 €	6.253,66 €	4.877,28 €	0,00 €
1989	INV-2016-036838	HA An der Triebisch 10Pumpe	Triebischtal	SW-Kanalisation	2.220,46 €	2.847,08 €	2.220,46 €	0,00 €
1990	INV-2016-036839	HA An der Triebisch 11AW-Anschluss	Triebischtal	SW-Kanalisation	4.877,27 €	6.253,65 €	4.877,27 €	0,00 €
1991	INV-2016-036840	HA An der Triebisch 11Pumpe	Triebischtal	SW-Kanalisation	2.220,46 €	2.847,08 €	2.220,46 €	0,00 €
1992	INV-2016-036841	HA Am Birkenwald 1, BerndtAW-Anschluss	Triebischtal	SW-Kanalisation	8.282,17 €	10.619,42 €	8.282,17 €	0,00 €
1993	INV-2016-036842	HA Am Birkenwald 1, BerndtPumpe	Triebischtal	SW-Kanalisation	3.330,69 €	4.270,62 €	3.330,69 €	0,00 €
1994	INV-2016-036843	HA Am Birkenwald 2, FischerAW-Anschluss	Triebischtal	SW-Kanalisation	8.282,17 €	10.619,42 €	8.282,17 €	0,00 €
1995	INV-2016-036844	HA Am Birkenwald 2, FischerPumpe	Triebischtal	SW-Kanalisation	3.330,69 €	4.270,62 €	3.330,69 €	0,00 €
1996	INV-2016-036845	HA Hauptstraße 72, KörnerAW-Anschluss	Triebischtal	SW-Kanalisation	1.032,54 €	1.323,93 €	1.032,54 €	0,00 €
1997	INV-2017-037111	RW-Kanal ObermunzigBAW53067	Triebischtal	NW-Kanalisation	0,00 €	0,00 €	0,00 €	0,00 €
1998	INV-2017-037168	HA Bauhof Miltitz	Triebischtal	SW-Kanalisation	5.641,02 €	6.985,65 €	5.641,02 €	0,00 €
1999	INV-2017-037169	Schacht für PumpwerkAm Dorfbach, Munzig	Triebischtal	SW-Kanalisation	5.298,42 €	6.561,39 €	5.298,42 €	0,00 €
2000	INV-2017-037170	tech. Ausrüstung PWAm Dorfbach, Munzig	Triebischtal	SW-Kanalisation	9.073,04 €	11.235,75 €	9.073,04 €	0,00 €
2001	INV-2017-037171	HA Fam. Auerswald Nr. 10Am Dorfbach, Munzig	Triebischtal	SW-Kanalisation	3.579,00 €	4.432,11 €	3.579,00 €	0,00 €
2002	INV-2017-037172	HA Fam. Zschippig Nr. 11Am Dorfbach, Munzig	Triebischtal	SW-Kanalisation	3.579,00 €	4.432,11 €	3.579,00 €	0,00 €
2003	INV-2017-037173	HA Fam. Werner Nr. 12Am Dorfbach, Munzig	Triebischtal	SW-Kanalisation	3.579,00 €	4.432,11 €	3.579,00 €	0,00 €
2004	INV-2017-037174	HA Fam. Ritter Nr. 13Am Dorfbach, Munzig	Triebischtal	SW-Kanalisation	3.579,00 €	4.432,11 €	3.579,00 €	0,00 €
2005	INV-2017-037175	HA Fam. Tischendorf Nr. 14Am Dorfbach, Munzig	Triebischtal	SW-Kanalisation	3.579,00 €	4.432,11 €	3.579,00 €	0,00 €
2006	INV-2017-037176	SW-Kanal Buwalder Str. 10-14Am Dorfbach, Munzig	Triebischtal	SW-Kanalisation	35.719,72 €	44.234,11 €	35.719,72 €	0,00 €
2007	INV-2017-037185	SW-Anschluss FeuerwehrhausGarsebach	Triebischtal	SW-Kanalisation	37.918,54 €	46.957,05 €	37.918,54 €	0,00 €
2008	INV-2017-037212	Zählersäule AbwasserElektroinstallatinon	Triebischtal	SW-Kanalisation	1.352,92 €	1.675,41 €	1.352,92 €	0,00 €
2009	INV-2017-037213	AWL Garsebach	Triebischtal	SW-Kanalisation	52.969,94 €	65.596,20 €	52.969,94 €	0,00 €
2010	INV-2017-037214	HA Happich mit Hauspumpwerk	Triebischtal	SW-Kanalisation	12.154,02 €	15.051,13 €	12.154,02 €	0,00 €
2011	INV-2017-037215	HA Dähnert mit Hauspumpwerk	Triebischtal	SW-Kanalisation	8.235,45 €	10.198,51 €	8.235,45 €	0,00 €
2012	INV-2017-037216	SW-Kanal Groitzsch 3. BAAusbau Rothsönberger Straße	Triebischtal	SW-Kanalisation	48.469,25 €	60.022,70 €	48.469,25 €	0,00 €
2013	INV-2017-037217	AWL RobschützBAW53061	Triebischtal	SW-Kanalisation	95.518,89 €	118.287,40 €	95.518,89 €	0,00 €
2014	INV-2017-037218	Regenwassererk. Bäko, AgrarBAW53071	Triebischtal	NW-Kanalisation	0,00 €	0,00 €	0,00 €	0,00 €
2015	INV-2018-038315	Pumpwerk Obermunzig, 1.BAAschiner Teil	Triebischtal	SW-Kanalisation	18.564,50 €	20.700,40 €	18.564,50 €	0,00 €
2016	INV-2018-038316	SW-Kanal Obermunzig, 1.BABAW53056	Triebischtal	SW-Kanalisation	61.725,83 €	72.188,77 €	61.725,83 €	0,00 €
2017	INV-2018-038320	Pumpwerk Obermunzig, 1.BAbaulicher Teil	Triebischtal	SW-Kanalisation	27.191,98 €	31.801,20 €	27.191,98 €	0,00 €
2018	INV-2018-038321	Zählersäule f. Abwasser, 1.BAObermunzig	Triebischtal	SW-Kanalisation	2.124,50 €	2.484,62 €	2.124,50 €	0,00 €
2019	INV-2018-038351	HA Gebhardt, Burkhardsw.Str.17AW-Anschluss	Triebischtal	SW-Kanalisation	2.206,12 €	2.580,07 €	2.206,12 €	0,00 €
2020	INV-2018-038352	APW Schäferebaualicher Teil	Triebischtal	SW-Kanalisation	10.168,15 €	11.891,72 €	10.168,15 €	0,00 €
2021	INV-2018-038345	RW-Kanal GroitzschAiB	Triebischtal	NW-Kanalisation	0,00 €	0,00 €	0,00 €	0,00 €

Anlage 1: Betriebsnotwendiges Anlagevermögen

Nr.	Bezeichnung	Entsorgungsgebiet	Verteilungsschlüssel	Anschaffungs- und Herstellkosten	Aktivierungsdatum	Baupreisindizes		Eigenanteil Anschaffungs- und Herstellkosten
						Indexgruppe	Preisindex im Baujahr aktueller Preisindex	
2022	INV-2018-038370 RW-Kanal + RRB in GroitzschBAW53059	Triebischtal	NW-Kanalisation	23.431,05 €	01.12.2018	Ortskanäle	111,5 130,4	23.431,05 €
2023	INV-2018-038371 SW-Kanal Neue Häuser GroitzschBAW53068	Triebischtal	SW-Kanalisation	10.290,84 €	01.12.2018	Ortskanäle	111,5 130,4	10.290,84 €
2024	INV-2000-035916 DS-022_PW_Gars-Meißener Straße	Triebischtal	SW-Kanalisation	0,00 €	01.03.2000	Ortskanäle	80,3 130,4	0,00 €
2025	INV-2010-035917 AiB AWÜ Groi-Burkhw	Triebischtal	SW-Kanalisation	0,00 €	01.09.2010	Ortskanäle	91,0 130,4	0,00 €
2026	INV-2012-035922 AiB AWÜ Munzig-Burkhardswalde	Triebischtal	SW-Kanalisation	0,00 €	01.11.2012	Ortskanäle	95,1 130,4	0,00 €
2027	INV-2014-036304 AW- Leitung Anschluss Munzig	Triebischtal	SW-Kanalisation	0,00 €	01.12.2014	Ortskanäle	98,2 130,4	0,00 €
2028	INV-2015-036531 Auslaufbauwerk RöscheGroitzsch	Triebischtal	SW-Kläranlagen	0,00 €	01.10.2015	Ortskanäle	100,0 130,4	0,00 €
2029	Sammelposition: Niederschlagswasseranlagen	Triebischtal	NW-Kanalisation	5.073.169,67 €	01.01.2013	Ortskanäle	96,7 130,4	5.073.169,67 €
2030	BAW53059 Kanal Groitzsch	Triebischtal	SW-Kanalisation	542.304,00 €	01.07.2020	Ortskanäle	118,8 130,4	542.304,00 €
2031	BAW53061 AW Robschütz	Triebischtal	SW-Kanalisation	3.649.569,00 €	01.07.2021	Ortskanäle	126,3 130,4	3.649.569,00 €
2032	BAW53067 RW-Kanal Obermunzig	Triebischtal	NW-Kanalisation	366.911,00 €	01.07.2019	Ortskanäle	117,7 130,4	366.911,00 €
2033	BAW53068 Kanal Groitzsch Neue Häuser	Triebischtal	SW-Kanalisation	246.052,00 €	01.07.2020	Ortskanäle	118,8 130,4	246.052,00 €
2034	BAW53055 AW Garsebach	Triebischtal	SW-Kanalisation	700.215,00 €	01.07.2019	Ortskanäle	117,7 130,4	700.215,00 €
2035	BAW53056 AW Ober-, Untermunzig	Triebischtal	SW-Kanalisation	445.848,00 €	01.07.2020	Ortskanäle	118,8 130,4	445.848,00 €
2036	BAW53064 AW Roitzschen	Triebischtal	SW-Kanalisation	41.169,00 €	01.07.2020	Ortskanäle	118,8 130,4	41.169,00 €
2037	BAW53070 AW Miltitz	Triebischtal	SW-Kanalisation	25.923,00 €	01.07.2020	Ortskanäle	118,8 130,4	25.923,00 €
2038	INV-2019-038514 AW-Kanal Neun Häuser Groitzsch (BAW53068 Anlort Groitzsch)	Triebischtal	SW-Kanalisation	183.298,38 €	05.01.2020	Ortskanäle	118,8 130,4	183.298,38 €
2039	INV-2019-038564 SW Kanal Obermunzig, 2.BA Anlort Munzig	Triebischtal	SW-Kanalisation	167.640,04 €	29.05.2020	Ortskanäle	118,8 130,4	167.640,04 €
2040	INV-2019-038620 AW-Kanal Garsebach (BAW53055)	Triebischtal	SW-Kanalisation	407.883,37 €	23.10.2020	Ortskanäle	118,8 130,4	407.883,37 €
2041	INV-2020--038781 HA Zum Pinzigberg 4,Fam. Haberecht, Ute (BAW53070)	Triebischtal	SW-Kanalisation	14.783,92 €	17.07.2020	Ortskanäle	118,8 130,4	14.783,92 €
2042	Neubau Regenwasserkanal Entwässerung Straße/Kirche	Triebischtal	NW-Kanalisation	16.000,00 €	01.01.2025	Ortskanäle	130,4 130,4	16.000,00 €
2043	Erneuerung RW Durchlässe Meißener Str.	Triebischtal	NW-Kanalisation	30.000,00 €	01.01.2027	Ortskanäle	130,4 130,4	30.000,00 €
2044	Kanäle Lehmgasse Schadensbeseitigung	Triebischtal	SW-Kanalisation	57.840,00 €	01.01.2027	Ortskanäle	130,4 130,4	57.840,00 €
2045	Austausch des maroden/undichten Kanalsystems Ringstraße (SW-Anteil)	Triebischtal	SW-Kanalisation	680.000,00 €	01.01.2029	Ortskanäle	130,4 130,4	680.000,00 €
2046	Austausch des maroden/undichten Kanalsystems Ringstraße (NW-Anteil)	Triebischtal	NW-Kanalisation	680.000,00 €	01.01.2029	Ortskanäle	130,4 130,4	680.000,00 €
2047	Neubau APW Talweg 10-12	Triebischtal	SW-Kanalisation	12.000,00 €	01.01.2025	Ortskanäle	130,4 130,4	12.000,00 €
2048	SW Erschließung Am Rittergut 3, Gemeindehaus	Triebischtal	SW-Kanalisation	18.000,00 €	01.01.2029	Ortskanäle	130,4 130,4	18.000,00 €
2049	Kamerabefahrung Neue Siedlung zur Schadensfeststellung	Triebischtal	nicht beitragsfähig	7.200,00 €	01.01.2029	Ortskanäle	130,4 130,4	7.200,00 €
2050	Austausch des maroden/undichten Kanalsystems Neue Siedlung (SW-Anteil)	Triebischtal	SW-Kanalisation	480.000,00 €	01.01.2029	Ortskanäle	130,4 130,4	480.000,00 €
2051	Austausch des maroden/undichten Kanalsystems Neue Siedlung (NW-Anteil)	Triebischtal	NW-Kanalisation	480.000,00 €	01.01.2029	Ortskanäle	130,4 130,4	480.000,00 €
2052	Phosphoreliminierung KA Roitzschen	Triebischtal	SW-Kanalisation	120.000,00 €	01.01.2029	Ortskanäle	130,4 130,4	120.000,00 €
2053	Neuerschließung Weitzschener Straße 2b-5a (SW-Anteil)	Triebischtal	SW-Kanalisation	73.000,00 €	01.01.2027	Ortskanäle	130,4 130,4	73.000,00 €
2054	Neuerschließung Weitzschener Straße 2b-5a (NW-Anteil)	Triebischtal	NW-Kanalisation	48.000,00 €	01.01.2027	Ortskanäle	130,4 130,4	48.000,00 €
2055	Verlängerung TOK 59	Triebischtal	nicht beitragsfähig	60.000,00 €	01.01.2027	Ortskanäle	130,4 130,4	60.000,00 €
2056	Neubau Regenwasserkanal Kirschberg	Triebischtal	NW-Kanalisation	30.000,00 €	01.01.2025	Ortskanäle	130,4 130,4	30.000,00 €
2057	Zur Baeyerhöhe - Ersatzneubau Schmutzwasserkanal	Triebischtal	SW-Kanalisation	1.900.000,00 €	31.12.2043	Ortskanäle	130,4 130,4	1.900.000,00 €
2058	Groitzscher Straße - Ersatzneubau Schmutzwasserkanal	Triebischtal	SW-Kanalisation	440.000,00 €	31.12.2043	Ortskanäle	130,4 130,4	440.000,00 €
2059	Schulstraße - Ersatzneubau Schmutzwasserkanal	Triebischtal	SW-Kanalisation	1.160.000,00 €	31.12.2037	Ortskanäle	130,4 130,4	1.160.000,00 €
2060	Schmiedewalder Weg - Erschließung W1	Triebischtal	SW-Kanalisation	500.000,00 €	31.12.2035	Ortskanäle	130,4 130,4	500.000,00 €
2061	Zum Kalkwerk - Ersatzneubau Schmutzwasserkanal	Triebischtal	SW-Kanalisation	540.000,00 €	01.01.2029	Ortskanäle	130,4 130,4	540.000,00 €
2062	Zwuschwitz - Ersatzneubau Schmutzwasserkanal	Triebischtal	SW-Kanalisation	225.000,00 €	31.12.2040	Ortskanäle	130,4 130,4	225.000,00 €
2063	Siedlerweg - Erschließung M1 Siedlerweg	Triebischtal	SW-Kanalisation	180.000,00 €	31.12.2033	Ortskanäle	130,4 130,4	180.000,00 €
2064	Schenkberg - Erschließung W1 "Schenkberg"	Triebischtal	SW-Kanalisation	200.000,00 €	31.12.2045	Ortskanäle	130,4 130,4	200.000,00 €

Anlage 1: Betriebsnotwendiges Anlagevermögen

Nr.	Bezeichnung	Entsorgungsgebiet	Verteilungsschlüssel	Anteil Schmutzwasserentsorgung			
				Anschaffungs- und Herstellkosten	Wiederbeschaffungszeitwerte	Finanzbedarf im Zeitraum 1990 bis 2045	Finanzbedarf im Zeitraum 2022 bis 2045
2022	INV-2018-038370 RW-Kanal + RRB in GroitzschBAW53059	Triebischtal	NW-Kanalisation	0,00 €	0,00 €	0,00 €	0,00 €
2023	INV-2018-038371 SW-Kanal Neue Häuser GroitzschBAW53068	Triebischtal	SW-Kanalisation	10.290,84 €	12.035,21 €	10.290,84 €	0,00 €
2024	INV-2000-035916 DS-022_PW_Gars-Meißener Straße	Triebischtal	SW-Kanalisation	0,00 €	0,00 €	0,00 €	0,00 €
2025	INV-2010-035917 AiB AWÜ Groi-Burkhw	Triebischtal	SW-Kanalisation	0,00 €	0,00 €	0,00 €	0,00 €
2026	INV-2012-035922 AiB AWÜ Munzig-Burkhardswalde	Triebischtal	SW-Kanalisation	0,00 €	0,00 €	0,00 €	0,00 €
2027	INV-2014-036304 AW- Leitung Anschluss Munzig	Triebischtal	SW-Kanalisation	0,00 €	0,00 €	0,00 €	0,00 €
2028	INV-2015-036531 Auslaufbauwerk RöscheGroitzsch	Triebischtal	SW-Kläranlagen	0,00 €	0,00 €	0,00 €	0,00 €
2029	Sammelposition: Niederschlagswasseranlagen	Triebischtal	NW-Kanalisation	0,00 €	0,00 €	0,00 €	0,00 €
2030	BAW53059 Kanal Groitzsch	Triebischtal	SW-Kanalisation	542.304,00 €	595.256,24 €	542.304,00 €	0,00 €
2031	BAW53061 AW Robschütz	Triebischtal	SW-Kanalisation	3.649.569,00 €	3.768.042,74 €	3.649.569,00 €	0,00 €
2032	BAW53067 RW-Kanal Obermunzig	Triebischtal	NW-Kanalisation	0,00 €	0,00 €	0,00 €	0,00 €
2033	BAW53068 Kanal Groitzsch Neue Häuser	Triebischtal	SW-Kanalisation	246.052,00 €	270.077,28 €	246.052,00 €	0,00 €
2034	BAW53055 AW Garsebach	Triebischtal	SW-Kanalisation	700.215,00 €	775.769,21 €	700.215,00 €	0,00 €
2035	BAW53056 AW Ober-, Untermunzig	Triebischtal	SW-Kanalisation	445.848,00 €	489.381,98 €	445.848,00 €	0,00 €
2036	BAW53064 AW Roitzschen	Triebischtal	SW-Kanalisation	41.169,00 €	45.188,87 €	41.169,00 €	0,00 €
2037	BAW53070 AW Miltitz	Triebischtal	SW-Kanalisation	25.923,00 €	28.454,20 €	25.923,00 €	0,00 €
2038	INV-2019-038514 AW-Kanal Neun Häuser Groitzsch (BAW53068 Anlort Groitzsch)	Triebischtal	SW-Kanalisation	183.298,38 €	201.196,20 €	183.298,38 €	0,00 €
2039	INV-2019-038564 SW Kanal Obermunzig, 2.BA Anlort Munzig	Triebischtal	SW-Kanalisation	167.640,04 €	184.008,93 €	167.640,04 €	0,00 €
2040	INV-2019-038620 AW-Kanal Garsebach (BAW53055)	Triebischtal	SW-Kanalisation	407.883,37 €	447.710,37 €	407.883,37 €	0,00 €
2041	INV-2020-038781 HA Zum Pinzigberg 4,Fam. Haberecht, Ute (BAW53070)	Triebischtal	SW-Kanalisation	14.783,92 €	16.227,47 €	14.783,92 €	0,00 €
2042	Neubau Regenwasserkanal Entwässerung Straße/Kirche	Triebischtal	NW-Kanalisation	0,00 €	0,00 €	0,00 €	0,00 €
2043	Erneuerung RW Durchlässe Meißener Str.	Triebischtal	NW-Kanalisation	0,00 €	0,00 €	0,00 €	0,00 €
2044	Kanäle Lehmgasse Schadensbeseitigung	Triebischtal	SW-Kanalisation	57.840,00 €	57.840,00 €	57.840,00 €	57.840,00 €
2045	Austausch des maroden/undichten Kanalsystems Ringstraße (SW-Anteil)	Triebischtal	SW-Kanalisation	680.000,00 €	680.000,00 €	680.000,00 €	680.000,00 €
2046	Austausch des maroden/undichten Kanalsystems Ringstraße (NW-Anteil)	Triebischtal	NW-Kanalisation	0,00 €	0,00 €	0,00 €	0,00 €
2047	Neubau APW Talweg 10-12	Triebischtal	SW-Kanalisation	12.000,00 €	12.000,00 €	12.000,00 €	12.000,00 €
2048	SW Erschließung Am Rittergut 3, Gemeindehaus	Triebischtal	SW-Kanalisation	18.000,00 €	18.000,00 €	18.000,00 €	18.000,00 €
2049	Kamerabefahrung Neue Siedlung zur Schadensfeststellung	Triebischtal	nicht beitragsfähig	0,00 €	0,00 €	0,00 €	0,00 €
2050	Austausch des maroden/undichten Kanalsystems Neue Siedlung (SW-Anteil)	Triebischtal	SW-Kanalisation	480.000,00 €	480.000,00 €	480.000,00 €	480.000,00 €
2051	Austausch des maroden/undichten Kanalsystems Neue Siedlung (NW-Anteil)	Triebischtal	NW-Kanalisation	0,00 €	0,00 €	0,00 €	0,00 €
2052	Phosphoreliminierung KA Roitzschen	Triebischtal	SW-Kanalisation	120.000,00 €	120.000,00 €	120.000,00 €	120.000,00 €
2053	Neuerschließung Weitzschener Straße 2b-5a (SW-Anteil)	Triebischtal	SW-Kanalisation	73.000,00 €	73.000,00 €	73.000,00 €	73.000,00 €
2054	Neuerschließung Weitzschener Straße 2b-5a (NW-Anteil)	Triebischtal	NW-Kanalisation	0,00 €	0,00 €	0,00 €	0,00 €
2055	Verlängerung TOK 59	Triebischtal	nicht beitragsfähig	0,00 €	0,00 €	0,00 €	0,00 €
2056	Neubau Regenwasserkanal Kirschberg	Triebischtal	NW-Kanalisation	0,00 €	0,00 €	0,00 €	0,00 €
2057	Zur Baeyerhöhe - Ersatzneubau Schmutzwasserkanal	Triebischtal	SW-Kanalisation	1.900.000,00 €	1.900.000,00 €	1.900.000,00 €	1.900.000,00 €
2058	Groitzscher Straße - Ersatzneubau Schmutzwasserkanal	Triebischtal	SW-Kanalisation	440.000,00 €	440.000,00 €	440.000,00 €	440.000,00 €
2059	Schulstraße - Ersatzneubau Schmutzwasserkanal	Triebischtal	SW-Kanalisation	1.160.000,00 €	1.160.000,00 €	1.160.000,00 €	1.160.000,00 €
2060	Schmiedewalder Weg - Erschließung W1	Triebischtal	SW-Kanalisation	500.000,00 €	500.000,00 €	500.000,00 €	500.000,00 €
2061	Zum Kalkwerk - Ersatzneubau Schmutzwasserkanal	Triebischtal	SW-Kanalisation	540.000,00 €	540.000,00 €	540.000,00 €	540.000,00 €
2062	Zwuschwitz - Ersatzneubau Schmutzwasserkanal	Triebischtal	SW-Kanalisation	225.000,00 €	225.000,00 €	225.000,00 €	225.000,00 €
2063	Siedlerweg - Erschließung M1 Siedlerweg	Triebischtal	SW-Kanalisation	180.000,00 €	180.000,00 €	180.000,00 €	180.000,00 €
2064	Schenkberg - Erschließung W1 "Schenkberg"	Triebischtal	SW-Kanalisation	200.000,00 €	200.000,00 €	200.000,00 €	200.000,00 €

Anlage 1: Betriebsnotwendiges Anlagevermögen

Nr.	Bezeichnung	Entsorgungsgebiet	Verteilungsschlüssel	Anschaffungs- und Herstellkosten	Aktivierungsdatum	Baupreisindizes		Eigenanteil Anschaffungs- und Herstellkosten
						Indexgruppe	Preisindex im Baujahr aktueller Preisindex	
2065	Neurobschützer Weg - Neubau Schmutzwasserkanal	Triebischtal	SW-Kanalisation	400.000,00 €	31.12.2030	Ortskanäle	130,4 130,4	400.000,00 €
2066	Hufweg - Rückbau Kläranlage	Triebischtal	nicht beitragsfähig	50.000,00 €	31.12.2027	Ortskanäle	130,4 130,4	50.000,00 €
2067	Neue Siedlung - Rückbau Kläranlage	Triebischtal	nicht beitragsfähig	100.000,00 €	31.12.2028	Ortskanäle	130,4 130,4	100.000,00 €
2068	Kläranlage - Ersatzneubau Kläranlage	Triebischtal	SW-Kläranlagen	2.200.000,00 €	31.12.2044	Ortskanäle	130,4 130,4	2.200.000,00 €
2069	An der Triebisch - Neubau Schmutzwasserkanal	Triebischtal	SW-Kanalisation	300.000,00 €	31.12.2036	Ortskanäle	130,4 130,4	300.000,00 €
2070	Taubenheim - Erschließung W1	Triebischtal	SW-Kanalisation	350.000,00 €	31.12.2041	Ortskanäle	130,4 130,4	350.000,00 €
2071	Taubenheimer Straße - Neubau Schmutzwasserkanal	Triebischtal	SW-Kanalisation	200.000,00 €	31.12.2029	Ortskanäle	130,4 130,4	200.000,00 €
				32.927.535,05 €				32.927.535,05 €

Zusammenfassung nach Entsorgungsgebieten			
Entsorgungsgebiet Klipphausen		0,00 €	0,00 €
Entsorgungsgebiet Triebischtal		32.710.335,05 €	32.710.335,05 €
einrichtungübergreifende beitragsfähige Anlagen		0,00 €	0,00 €
nicht beitragsfähige Investitionen		217.200,00 €	217.200,00 €
		32.927.535,05 €	32.927.535,05 €

Anlage 1: Betriebsnotwendiges Anlagevermögen

Nr.	Bezeichnung	Entsorgungsgebiet	Verteilungsschlüssel	Anteil Schmutzwasserentsorgung			
				Anschaffungs- und Herstellkosten	Wiederbeschaffungszeitwerte	Finanzbedarf im Zeitraum 1990 bis 2045	Finanzbedarf im Zeitraum 2022 bis 2045
2065	Neurobschützer Weg - Neubau Schmutzwasserkanal	Triebischtal	SW-Kanalisation	400.000,00 €	400.000,00 €	400.000,00 €	400.000,00 €
2066	Hufweg - Rückbau Kläranlage	Triebischtal	nicht beitragsfähig	0,00 €	0,00 €	0,00 €	0,00 €
2067	Neue Siedlung - Rückbau Kläranlage	Triebischtal	nicht beitragsfähig	0,00 €	0,00 €	0,00 €	0,00 €
2068	Kläranlage - Ersatzneubau Kläranlage	Triebischtal	SW-Kläranlagen	2.200.000,00 €	2.200.000,00 €	2.200.000,00 €	2.200.000,00 €
2069	An der Triebisch - Neubau Schmutzwasserkanal	Triebischtal	SW-Kanalisation	300.000,00 €	300.000,00 €	300.000,00 €	300.000,00 €
2070	Taubenheim - Erschließung W1	Triebischtal	SW-Kanalisation	350.000,00 €	350.000,00 €	350.000,00 €	350.000,00 €
2071	Taubenheimer Straße - Neubau Schmutzwasserkanal	Triebischtal	SW-Kanalisation	200.000,00 €	200.000,00 €	200.000,00 €	200.000,00 €
				25.892.833,29 €	31.426.721,77 €	25.742.448,23 €	10.035.840,00 €

Zusammenfassung nach Entsorgungsgebieten						
Entsorgungsgebiet Klipphausen			0,00 €	0,00 €	0,00 €	0,00 €
Entsorgungsgebiet Triebischtal			25.892.833,29 €	31.426.721,77 €	25.742.448,23 €	10.035.840,00 €
einrichtungsübergreifende beitragsfähige Anlagen			0,00 €	0,00 €	0,00 €	0,00 €
nicht beitragsfähige Investitionen			0,00 €	0,00 €	0,00 €	0,00 €
			25.892.833,29 €	31.426.721,77 €	25.742.448,23 €	10.035.840,00 €

Anlage 2

Zuwendungen und Zuschüsse Dritter

Anlage 2: Zuwendungen und Zuschüsse Dritter

Nr.	Bezeichnung	Art der Zuschüsse	Entsorgungsgebiet	Verteilungsschlüssel	Zuschussbetrag	Passivierungsdatum	Baupreisindizes			Eigenanteil Zuschüsse	
							Indexgruppe	Preisindex im Baujahr	aktueller Preisindex		
1	ZUS-1992-006899	SW_102063_Hufweg_Robschütz	Zuschüsse Dritter (Ertragszuschüsse)	Triebischtal	SW-Kanalisation	713,59 €	01.01.1992	Ortskanäle	79,4	130,4	713,59 €
2	ZUS-1992-006900	SW_102083_Hufweg_Robschütz	Zuschüsse Dritter (Ertragszuschüsse)	Triebischtal	SW-Kanalisation	713,59 €	01.01.1992	Ortskanäle	79,4	130,4	713,59 €
3	ZUS-1992-006902	SW_102065_Hufweg_Robschütz	Zuschüsse Dritter (Ertragszuschüsse)	Triebischtal	SW-Kanalisation	713,59 €	01.01.1992	Ortskanäle	79,4	130,4	713,59 €
4	ZUS-1992-006903	SW_102067_Hufweg_Robschütz	Zuschüsse Dritter (Ertragszuschüsse)	Triebischtal	SW-Kanalisation	713,59 €	01.01.1992	Ortskanäle	79,4	130,4	713,59 €
5	ZUS-1992-006905	SW_102069_Hufweg_Robschütz	Zuschüsse Dritter (Ertragszuschüsse)	Triebischtal	SW-Kanalisation	713,59 €	01.01.1992	Ortskanäle	79,4	130,4	713,59 €
6	ZUS-1992-006906	SW_102071_Hufweg_Robschütz	Zuschüsse Dritter (Ertragszuschüsse)	Triebischtal	SW-Kanalisation	713,59 €	01.01.1992	Ortskanäle	79,4	130,4	713,59 €
7	ZUS-1992-006907	SW_102073_Hufweg_Robschütz	Zuschüsse Dritter (Ertragszuschüsse)	Triebischtal	SW-Kanalisation	713,59 €	01.01.1992	Ortskanäle	79,4	130,4	713,59 €
8	ZUS-1992-006908	SW_102075_Hufweg_Robschütz	Zuschüsse Dritter (Ertragszuschüsse)	Triebischtal	SW-Kanalisation	713,59 €	01.01.1992	Ortskanäle	79,4	130,4	713,59 €
9	ZUS-1992-006909	SW_102077_Hufweg_Robschütz	Zuschüsse Dritter (Ertragszuschüsse)	Triebischtal	SW-Kanalisation	713,59 €	01.01.1992	Ortskanäle	79,4	130,4	713,59 €
10	ZUS-1992-006910	SW_102079_Hufweg_Robschütz	Zuschüsse Dritter (Ertragszuschüsse)	Triebischtal	SW-Kanalisation	713,59 €	01.01.1992	Ortskanäle	79,4	130,4	713,59 €
11	ZUS-1992-006913	SW_102081_Hufweg_Robschütz	Zuschüsse Dritter (Ertragszuschüsse)	Triebischtal	SW-Kanalisation	713,59 €	01.01.1992	Ortskanäle	79,4	130,4	713,59 €
12	ZUS-1992-006956	SW_102051_Kuhberg_Robschütz	Zuschüsse Dritter (Ertragszuschüsse)	Triebischtal	SW-Kanalisation	713,59 €	01.01.1992	Ortskanäle	79,4	130,4	713,59 €
13	ZUS-1992-006959	SW_102053_Kuhberg_Robschütz	Zuschüsse Dritter (Ertragszuschüsse)	Triebischtal	SW-Kanalisation	713,59 €	01.01.1992	Ortskanäle	79,4	130,4	713,59 €
14	ZUS-1992-006961	SW_102055_Kuhberg_Robschütz	Zuschüsse Dritter (Ertragszuschüsse)	Triebischtal	SW-Kanalisation	713,59 €	01.01.1992	Ortskanäle	79,4	130,4	713,59 €
15	ZUS-1992-006962	SW_102057_Kuhberg_Robschütz	Zuschüsse Dritter (Ertragszuschüsse)	Triebischtal	SW-Kanalisation	713,59 €	01.01.1992	Ortskanäle	79,4	130,4	713,59 €
16	ZUS-1992-006964	SW_102059_Kuhberg_Robschütz	Zuschüsse Dritter (Ertragszuschüsse)	Triebischtal	SW-Kanalisation	713,59 €	01.01.1992	Ortskanäle	79,4	130,4	713,59 €
17	ZUS-1992-006965	SW_102061_Kuhberg_Robschütz	Zuschüsse Dritter (Ertragszuschüsse)	Triebischtal	SW-Kanalisation	713,59 €	01.01.1992	Ortskanäle	79,4	130,4	713,59 €
18	ZUS-1992-007506	KS-102065-102063-Hufweg	Zuschüsse Dritter (Ertragszuschüsse)	Triebischtal	SW-Kanalisation	3.268,79 €	01.01.1992	Ortskanäle	79,4	130,4	3.268,79 €
19	ZUS-1992-007507	KS-102067-102065-Hufweg	Zuschüsse Dritter (Ertragszuschüsse)	Triebischtal	SW-Kanalisation	2.060,41 €	01.01.1992	Ortskanäle	79,4	130,4	2.060,41 €
20	ZUS-1992-007508	KS-102069-102067-Hufweg	Zuschüsse Dritter (Ertragszuschüsse)	Triebischtal	SW-Kanalisation	2.807,47 €	01.01.1992	Ortskanäle	79,4	130,4	2.807,47 €
21	ZUS-1992-007509	KS-102071-102069-Hufweg	Zuschüsse Dritter (Ertragszuschüsse)	Triebischtal	SW-Kanalisation	2.608,92 €	01.01.1992	Ortskanäle	79,4	130,4	2.608,92 €
22	ZUS-1992-007510	KS-102073-102071-Hufweg	Zuschüsse Dritter (Ertragszuschüsse)	Triebischtal	SW-Kanalisation	2.689,90 €	01.01.1992	Ortskanäle	79,4	130,4	2.689,90 €
23	ZUS-1992-007511	KS-102075-102073-Hufweg	Zuschüsse Dritter (Ertragszuschüsse)	Triebischtal	SW-Kanalisation	2.579,25 €	01.01.1992	Ortskanäle	79,4	130,4	2.579,25 €
24	ZUS-1992-007512	KS-102077-102075-Hufweg	Zuschüsse Dritter (Ertragszuschüsse)	Triebischtal	SW-Kanalisation	2.696,71 €	01.01.1992	Ortskanäle	79,4	130,4	2.696,71 €
25	ZUS-1992-007513	KS-102079-102077-Hufweg	Zuschüsse Dritter (Ertragszuschüsse)	Triebischtal	SW-Kanalisation	2.553,23 €	01.01.1992	Ortskanäle	79,4	130,4	2.553,23 €
26	ZUS-1992-007514	KS-102081-102079-Hufweg	Zuschüsse Dritter (Ertragszuschüsse)	Triebischtal	SW-Kanalisation	3.047,99 €	01.01.1992	Ortskanäle	79,4	130,4	3.047,99 €
27	ZUS-1992-007515	KS-102051-102053-Kuhberg	Zuschüsse Dritter (Ertragszuschüsse)	Triebischtal	SW-Kanalisation	2.592,76 €	01.01.1992	Ortskanäle	79,4	130,4	2.592,76 €
28	ZUS-1992-007516	KS-102053-102055-Kuhberg	Zuschüsse Dritter (Ertragszuschüsse)	Triebischtal	SW-Kanalisation	2.615,42 €	01.01.1992	Ortskanäle	79,4	130,4	2.615,42 €
29	ZUS-1992-007517	KS-102055-102057-Kuhberg	Zuschüsse Dritter (Ertragszuschüsse)	Triebischtal	SW-Kanalisation	2.521,53 €	01.01.1992	Ortskanäle	79,4	130,4	2.521,53 €
30	ZUS-1992-007518	KS-102057-102059-Kuhberg	Zuschüsse Dritter (Ertragszuschüsse)	Triebischtal	SW-Kanalisation	2.548,36 €	01.01.1992	Ortskanäle	79,4	130,4	2.548,36 €
31	ZUS-1992-007519	KS-102059-102061-Kuhberg	Zuschüsse Dritter (Ertragszuschüsse)	Triebischtal	SW-Kanalisation	3.278,55 €	01.01.1992	Ortskanäle	79,4	130,4	3.278,55 €
32	ZUS-1992-007520	KS-102061-102063-Kuhberg	Zuschüsse Dritter (Ertragszuschüsse)	Triebischtal	SW-Kanalisation	1.158,59 €	01.01.1992	Ortskanäle	79,4	130,4	1.158,59 €
33	ZUS-1992-007781	KA Hufweg- ELT	Zuschüsse Dritter (Ertragszuschüsse)	Triebischtal	SW-Kläranlagen	1.232,62 €	01.12.1992	Erzeugerpreise	76,6	116,3	1.232,62 €
34	ZUS-1992-007783	KA Hufweg- BT	Zuschüsse Dritter (Ertragszuschüsse)	Triebischtal	SW-Kläranlagen	25.734,75 €	01.12.1992	Ortskanäle	79,4	130,4	25.734,75 €
35	ZUS-1992-007784	KA Hufweg- MT	Zuschüsse Dritter (Ertragszuschüsse)	Triebischtal	SW-Kläranlagen	19.260,98 €	01.12.1992	Erzeugerpreise	76,6	116,3	19.260,98 €
36	ZUS-1992-007787	KA Hufweg- Außanl	Zuschüsse Dritter (Ertragszuschüsse)	Triebischtal	SW-Kläranlagen	2.826,01 €	01.12.1992	Erzeugerpreise	76,6	116,3	2.826,01 €
37	ZUS-1993-006744	SW_062221_Feldweg_Miltitz	Zuschüsse Dritter (Ertragszuschüsse)	Triebischtal	SW-Kanalisation	475,20 €	01.02.1993	Ortskanäle	82,4	130,4	475,20 €
38	ZUS-1993-006746	SW_062223_Feldweg_Miltitz	Zuschüsse Dritter (Ertragszuschüsse)	Triebischtal	SW-Kanalisation	475,20 €	01.02.1993	Ortskanäle	82,4	130,4	475,20 €
39	ZUS-1993-006748	SW_062225_Feldweg_Miltitz	Zuschüsse Dritter (Ertragszuschüsse)	Triebischtal	SW-Kanalisation	475,20 €	01.02.1993	Ortskanäle	82,4	130,4	475,20 €
40	ZUS-1993-006750	SW_062227_Feldweg_Miltitz	Zuschüsse Dritter (Ertragszuschüsse)	Triebischtal	SW-Kanalisation	475,20 €	01.02.1993	Ortskanäle	82,4	130,4	475,20 €
41	ZUS-1993-006752	SW_062229_Feldweg_Miltitz	Zuschüsse Dritter (Ertragszuschüsse)	Triebischtal	SW-Kanalisation	475,20 €	01.02.1993	Ortskanäle	82,4	130,4	475,20 €
42	ZUS-1993-006755	SW_062231_Feldweg_Miltitz	Zuschüsse Dritter (Ertragszuschüsse)	Triebischtal	SW-Kanalisation	475,20 €	01.02.1993	Ortskanäle	82,4	130,4	475,20 €
43	ZUS-1993-006757	SW_062233_Feldweg_Miltitz	Zuschüsse Dritter (Ertragszuschüsse)	Triebischtal	SW-Kanalisation	475,20 €	01.02.1993	Ortskanäle	82,4	130,4	475,20 €

Anlage 2: Zuwendungen und Zuschüsse Dritter

Nr.	Bezeichnung	Art der Zuschüsse	Entsorgungsgebiet	Verteilungsschlüssel	Anteil Schmutzwasserentsorgung				
					anteiliger Zuschussbetrag	Wiederbeschaffungs-zeitwerte	Minderung Finanzbedarf im Zeitraum 1990 - 2045	Minderung Finanzbedarf im Zeitraum 2022 - 2045	
1	ZUS-1992-006899	SW_102063_Hufweg_Robschütz	Zuschüsse Dritter (Ertragszuschüsse)	Triebischtal	SW-Kanalisation	713,59 €	1.171,94 €	713,59 €	0,00 €
2	ZUS-1992-006900	SW_102083_Hufweg_Robschütz	Zuschüsse Dritter (Ertragszuschüsse)	Triebischtal	SW-Kanalisation	713,59 €	1.171,94 €	713,59 €	0,00 €
3	ZUS-1992-006902	SW_102065_Hufweg_Robschütz	Zuschüsse Dritter (Ertragszuschüsse)	Triebischtal	SW-Kanalisation	713,59 €	1.171,94 €	713,59 €	0,00 €
4	ZUS-1992-006903	SW_102067_Hufweg_Robschütz	Zuschüsse Dritter (Ertragszuschüsse)	Triebischtal	SW-Kanalisation	713,59 €	1.171,94 €	713,59 €	0,00 €
5	ZUS-1992-006905	SW_102069_Hufweg_Robschütz	Zuschüsse Dritter (Ertragszuschüsse)	Triebischtal	SW-Kanalisation	713,59 €	1.171,94 €	713,59 €	0,00 €
6	ZUS-1992-006906	SW_102071_Hufweg_Robschütz	Zuschüsse Dritter (Ertragszuschüsse)	Triebischtal	SW-Kanalisation	713,59 €	1.171,94 €	713,59 €	0,00 €
7	ZUS-1992-006907	SW_102073_Hufweg_Robschütz	Zuschüsse Dritter (Ertragszuschüsse)	Triebischtal	SW-Kanalisation	713,59 €	1.171,94 €	713,59 €	0,00 €
8	ZUS-1992-006908	SW_102075_Hufweg_Robschütz	Zuschüsse Dritter (Ertragszuschüsse)	Triebischtal	SW-Kanalisation	713,59 €	1.171,94 €	713,59 €	0,00 €
9	ZUS-1992-006909	SW_102077_Hufweg_Robschütz	Zuschüsse Dritter (Ertragszuschüsse)	Triebischtal	SW-Kanalisation	713,59 €	1.171,94 €	713,59 €	0,00 €
10	ZUS-1992-006910	SW_102079_Hufweg_Robschütz	Zuschüsse Dritter (Ertragszuschüsse)	Triebischtal	SW-Kanalisation	713,59 €	1.171,94 €	713,59 €	0,00 €
11	ZUS-1992-006913	SW_102081_Hufweg_Robschütz	Zuschüsse Dritter (Ertragszuschüsse)	Triebischtal	SW-Kanalisation	713,59 €	1.171,94 €	713,59 €	0,00 €
12	ZUS-1992-006956	SW_102051_Kuhberg_Robschütz	Zuschüsse Dritter (Ertragszuschüsse)	Triebischtal	SW-Kanalisation	713,59 €	1.171,94 €	713,59 €	0,00 €
13	ZUS-1992-006959	SW_102053_Kuhberg_Robschütz	Zuschüsse Dritter (Ertragszuschüsse)	Triebischtal	SW-Kanalisation	713,59 €	1.171,94 €	713,59 €	0,00 €
14	ZUS-1992-006961	SW_102055_Kuhberg_Robschütz	Zuschüsse Dritter (Ertragszuschüsse)	Triebischtal	SW-Kanalisation	713,59 €	1.171,94 €	713,59 €	0,00 €
15	ZUS-1992-006962	SW_102057_Kuhberg_Robschütz	Zuschüsse Dritter (Ertragszuschüsse)	Triebischtal	SW-Kanalisation	713,59 €	1.171,94 €	713,59 €	0,00 €
16	ZUS-1992-006964	SW_102059_Kuhberg_Robschütz	Zuschüsse Dritter (Ertragszuschüsse)	Triebischtal	SW-Kanalisation	713,59 €	1.171,94 €	713,59 €	0,00 €
17	ZUS-1992-006965	SW_102061_Kuhberg_Robschütz	Zuschüsse Dritter (Ertragszuschüsse)	Triebischtal	SW-Kanalisation	713,59 €	1.171,94 €	713,59 €	0,00 €
18	ZUS-1992-007506	KS-102065-102063-Hufweg	Zuschüsse Dritter (Ertragszuschüsse)	Triebischtal	SW-Kanalisation	3.268,79 €	5.368,39 €	3.268,79 €	0,00 €
19	ZUS-1992-007507	KS-102067-102065-Hufweg	Zuschüsse Dritter (Ertragszuschüsse)	Triebischtal	SW-Kanalisation	2.060,41 €	3.383,85 €	2.060,41 €	0,00 €
20	ZUS-1992-007508	KS-102069-102067-Hufweg	Zuschüsse Dritter (Ertragszuschüsse)	Triebischtal	SW-Kanalisation	2.807,47 €	4.610,76 €	2.807,47 €	0,00 €
21	ZUS-1992-007509	KS-102071-102069-Hufweg	Zuschüsse Dritter (Ertragszuschüsse)	Triebischtal	SW-Kanalisation	2.608,92 €	4.284,67 €	2.608,92 €	0,00 €
22	ZUS-1992-007510	KS-102073-102071-Hufweg	Zuschüsse Dritter (Ertragszuschüsse)	Triebischtal	SW-Kanalisation	2.689,90 €	4.417,67 €	2.689,90 €	0,00 €
23	ZUS-1992-007511	KS-102075-102073-Hufweg	Zuschüsse Dritter (Ertragszuschüsse)	Triebischtal	SW-Kanalisation	2.579,25 €	4.235,95 €	2.579,25 €	0,00 €
24	ZUS-1992-007512	KS-102077-102075-Hufweg	Zuschüsse Dritter (Ertragszuschüsse)	Triebischtal	SW-Kanalisation	2.696,71 €	4.428,85 €	2.696,71 €	0,00 €
25	ZUS-1992-007513	KS-102079-102077-Hufweg	Zuschüsse Dritter (Ertragszuschüsse)	Triebischtal	SW-Kanalisation	2.553,23 €	4.193,21 €	2.553,23 €	0,00 €
26	ZUS-1992-007514	KS-102081-102079-Hufweg	Zuschüsse Dritter (Ertragszuschüsse)	Triebischtal	SW-Kanalisation	3.047,99 €	5.005,77 €	3.047,99 €	0,00 €
27	ZUS-1992-007515	KS-102051-102053-Kuhberg	Zuschüsse Dritter (Ertragszuschüsse)	Triebischtal	SW-Kanalisation	2.592,76 €	4.258,13 €	2.592,76 €	0,00 €
28	ZUS-1992-007516	KS-102053-102055-Kuhberg	Zuschüsse Dritter (Ertragszuschüsse)	Triebischtal	SW-Kanalisation	2.615,42 €	4.295,35 €	2.615,42 €	0,00 €
29	ZUS-1992-007517	KS-102055-102057-Kuhberg	Zuschüsse Dritter (Ertragszuschüsse)	Triebischtal	SW-Kanalisation	2.521,53 €	4.141,15 €	2.521,53 €	0,00 €
30	ZUS-1992-007518	KS-102057-102059-Kuhberg	Zuschüsse Dritter (Ertragszuschüsse)	Triebischtal	SW-Kanalisation	2.548,36 €	4.185,22 €	2.548,36 €	0,00 €
31	ZUS-1992-007519	KS-102059-102061-Kuhberg	Zuschüsse Dritter (Ertragszuschüsse)	Triebischtal	SW-Kanalisation	3.278,55 €	5.384,42 €	3.278,55 €	0,00 €
32	ZUS-1992-007520	KS-102061-102063-Kuhberg	Zuschüsse Dritter (Ertragszuschüsse)	Triebischtal	SW-Kanalisation	1.158,59 €	1.902,77 €	1.158,59 €	0,00 €
33	ZUS-1992-007781	KA Hufweg- ELT	Zuschüsse Dritter (Ertragszuschüsse)	Triebischtal	SW-Kläranlagen	1.232,62 €	1.871,46 €	1.232,62 €	0,00 €
34	ZUS-1992-007783	KA Hufweg- BT	Zuschüsse Dritter (Ertragszuschüsse)	Triebischtal	SW-Kläranlagen	25.734,75 €	42.264,63 €	25.734,75 €	0,00 €
35	ZUS-1992-007784	KA Hufweg- MT	Zuschüsse Dritter (Ertragszuschüsse)	Triebischtal	SW-Kläranlagen	19.260,98 €	29.243,50 €	19.260,98 €	0,00 €
36	ZUS-1992-007787	KA Hufweg- Außenl	Zuschüsse Dritter (Ertragszuschüsse)	Triebischtal	SW-Kläranlagen	2.826,01 €	4.290,67 €	2.826,01 €	0,00 €
37	ZUS-1993-006744	SW_062221_Feldweg_Militz	Zuschüsse Dritter (Ertragszuschüsse)	Triebischtal	SW-Kanalisation	475,20 €	752,02 €	475,20 €	0,00 €
38	ZUS-1993-006746	SW_062223_Feldweg_Militz	Zuschüsse Dritter (Ertragszuschüsse)	Triebischtal	SW-Kanalisation	475,20 €	752,02 €	475,20 €	0,00 €
39	ZUS-1993-006748	SW_062225_Feldweg_Militz	Zuschüsse Dritter (Ertragszuschüsse)	Triebischtal	SW-Kanalisation	475,20 €	752,02 €	475,20 €	0,00 €
40	ZUS-1993-006750	SW_062227_Feldweg_Militz	Zuschüsse Dritter (Ertragszuschüsse)	Triebischtal	SW-Kanalisation	475,20 €	752,02 €	475,20 €	0,00 €
41	ZUS-1993-006752	SW_062229_Feldweg_Militz	Zuschüsse Dritter (Ertragszuschüsse)	Triebischtal	SW-Kanalisation	475,20 €	752,02 €	475,20 €	0,00 €
42	ZUS-1993-006755	SW_062231_Feldweg_Militz	Zuschüsse Dritter (Ertragszuschüsse)	Triebischtal	SW-Kanalisation	475,20 €	752,02 €	475,20 €	0,00 €
43	ZUS-1993-006757	SW_062233_Feldweg_Militz	Zuschüsse Dritter (Ertragszuschüsse)	Triebischtal	SW-Kanalisation	475,20 €	752,02 €	475,20 €	0,00 €

Anlage 2: Zuwendungen und Zuschüsse Dritter

Nr.	Bezeichnung	Art der Zuschüsse	Entsorgungsgebiet	Verteilungsschlüssel	Zuschussbetrag	Passivierungsdatum	Baupreisindizes			Eigenanteil Zuschüsse	
							Indexgruppe	Preisindex im Baujahr	aktueller Preisindex		
44	ZUS-1993-006759	SW_062235_Feldweg_Miltitz	Zuschüsse Dritter (Ertragszuschüsse)	Triebischtal	SW-Kanalisation	475,20 €	01.02.1993	Ortskanäle	82,4	130,4	475,20 €
45	ZUS-1993-006761	SW_062237_Feldweg_Miltitz	Zuschüsse Dritter (Ertragszuschüsse)	Triebischtal	SW-Kanalisation	475,20 €	01.02.1993	Ortskanäle	82,4	130,4	475,20 €
46	ZUS-1993-006763	SW_062239_Feldweg_Miltitz	Zuschüsse Dritter (Ertragszuschüsse)	Triebischtal	SW-Kanalisation	475,20 €	01.02.1993	Ortskanäle	82,4	130,4	475,20 €
47	ZUS-1993-006765	SW_062241_Feldweg_Miltitz	Zuschüsse Dritter (Ertragszuschüsse)	Triebischtal	SW-Kanalisation	475,20 €	01.02.1993	Ortskanäle	82,4	130,4	475,20 €
48	ZUS-1993-006767	SW_062243_Feldweg_Miltitz	Zuschüsse Dritter (Ertragszuschüsse)	Triebischtal	SW-Kanalisation	475,20 €	01.02.1993	Ortskanäle	82,4	130,4	475,20 €
49	ZUS-1993-006769	SW_062245_Feldweg_Miltitz	Zuschüsse Dritter (Ertragszuschüsse)	Triebischtal	SW-Kanalisation	475,20 €	01.02.1993	Ortskanäle	82,4	130,4	475,20 €
50	ZUS-1993-006771	SW_062247_Feldweg_Miltitz	Zuschüsse Dritter (Ertragszuschüsse)	Triebischtal	SW-Kanalisation	475,20 €	01.02.1993	Ortskanäle	82,4	130,4	475,20 €
51	ZUS-1993-006773	SW_062249_Feldweg_Miltitz	Zuschüsse Dritter (Ertragszuschüsse)	Triebischtal	SW-Kanalisation	475,20 €	01.02.1993	Ortskanäle	82,4	130,4	475,20 €
52	ZUS-1993-006775	SW_112073_Feldweg_Roitzschen	Zuschüsse Dritter (Ertragszuschüsse)	Triebischtal	SW-Kanalisation	432,00 €	01.02.1993	Ortskanäle	82,4	130,4	432,00 €
53	ZUS-1993-006777	SW_112075_Feldweg_Roitzschen	Zuschüsse Dritter (Ertragszuschüsse)	Triebischtal	SW-Kanalisation	432,00 €	01.02.1993	Ortskanäle	82,4	130,4	432,00 €
54	ZUS-1993-006779	SW_112077_Feldweg_Roitzschen	Zuschüsse Dritter (Ertragszuschüsse)	Triebischtal	SW-Kanalisation	432,00 €	01.02.1993	Ortskanäle	82,4	130,4	432,00 €
55	ZUS-1993-006781	SW_112079_Feldweg_Roitzschen	Zuschüsse Dritter (Ertragszuschüsse)	Triebischtal	SW-Kanalisation	432,00 €	01.02.1993	Ortskanäle	82,4	130,4	432,00 €
56	ZUS-1993-006783	SW_112081_Feldweg_Roitzschen	Zuschüsse Dritter (Ertragszuschüsse)	Triebischtal	SW-Kanalisation	388,80 €	01.02.1993	Ortskanäle	82,4	130,4	388,80 €
57	ZUS-1993-006785	SW_112083_Feldweg_Roitzschen	Zuschüsse Dritter (Ertragszuschüsse)	Triebischtal	SW-Kanalisation	432,00 €	01.02.1993	Ortskanäle	82,4	130,4	432,00 €
58	ZUS-1993-006786	SW_112085_Feldweg_Roitzschen	Zuschüsse Dritter (Ertragszuschüsse)	Triebischtal	SW-Kanalisation	432,00 €	01.02.1993	Ortskanäle	82,4	130,4	432,00 €
59	ZUS-1993-006788	SW_062219_Feldweg_Miltitz	Zuschüsse Dritter (Ertragszuschüsse)	Triebischtal	SW-Kanalisation	475,20 €	01.02.1993	Ortskanäle	82,4	130,4	475,20 €
60	ZUS-1993-006975	SW_062209_Lugaer Weg_Miltitz	Zuschüsse Dritter (Ertragszuschüsse)	Triebischtal	SW-Kanalisation	388,80 €	01.02.1993	Ortskanäle	82,4	130,4	388,80 €
61	ZUS-1993-007070	SW_112057_Roitzschwiese	Zuschüsse Dritter (Ertragszuschüsse)	Triebischtal	SW-Kanalisation	432,00 €	01.02.1993	Ortskanäle	82,4	130,4	432,00 €
62	ZUS-1993-007083	SW_112051_Roitzschwiese	Zuschüsse Dritter (Ertragszuschüsse)	Triebischtal	SW-Kanalisation	388,80 €	01.02.1993	Ortskanäle	82,4	130,4	388,80 €
63	ZUS-1993-007085	SW_112053_Roitzschwiese	Zuschüsse Dritter (Ertragszuschüsse)	Triebischtal	SW-Kanalisation	475,20 €	01.02.1993	Ortskanäle	82,4	130,4	475,20 €
64	ZUS-1993-007087	SW_112055_Roitzschwiese	Zuschüsse Dritter (Ertragszuschüsse)	Triebischtal	SW-Kanalisation	388,80 €	01.02.1993	Ortskanäle	82,4	130,4	388,80 €
65	ZUS-1993-007163	SW_112059_Talstraße_Roitzschen	Zuschüsse Dritter (Ertragszuschüsse)	Triebischtal	SW-Kanalisation	388,80 €	01.02.1993	Ortskanäle	82,4	130,4	388,80 €
66	ZUS-1993-007164	SW_112061_Talstraße_Roitzschen	Zuschüsse Dritter (Ertragszuschüsse)	Triebischtal	SW-Kanalisation	388,80 €	01.02.1993	Ortskanäle	82,4	130,4	388,80 €
67	ZUS-1993-007237	SW_112063_Wiesengrund	Zuschüsse Dritter (Ertragszuschüsse)	Triebischtal	SW-Kanalisation	388,80 €	01.02.1993	Ortskanäle	82,4	130,4	388,80 €
68	ZUS-1993-007238	SW_112065_Wiesengrund	Zuschüsse Dritter (Ertragszuschüsse)	Triebischtal	SW-Kanalisation	388,80 €	01.02.1993	Ortskanäle	82,4	130,4	388,80 €
69	ZUS-1993-007239	SW_112067_Wiesengrund	Zuschüsse Dritter (Ertragszuschüsse)	Triebischtal	SW-Kanalisation	432,00 €	01.02.1993	Ortskanäle	82,4	130,4	432,00 €
70	ZUS-1993-007240	SW_112069_Wiesengrund	Zuschüsse Dritter (Ertragszuschüsse)	Triebischtal	SW-Kanalisation	432,00 €	01.02.1993	Ortskanäle	82,4	130,4	432,00 €
71	ZUS-1993-007242	SW_112071_Wiesengrund	Zuschüsse Dritter (Ertragszuschüsse)	Triebischtal	SW-Kanalisation	388,80 €	01.02.1993	Ortskanäle	82,4	130,4	388,80 €
72	ZUS-1993-007393	KS-062209-062219-Feldweg	Zuschüsse Dritter (Ertragszuschüsse)	Triebischtal	SW-Kanalisation	615,83 €	01.02.1993	Ortskanäle	82,4	130,4	615,83 €
73	ZUS-1993-007394	KS-062219-062221-Feldweg	Zuschüsse Dritter (Ertragszuschüsse)	Triebischtal	SW-Kanalisation	2.381,27 €	01.02.1993	Ortskanäle	82,4	130,4	2.381,27 €
74	ZUS-1993-007395	KS-062221-062223-Feldweg	Zuschüsse Dritter (Ertragszuschüsse)	Triebischtal	SW-Kanalisation	794,56 €	01.02.1993	Ortskanäle	82,4	130,4	794,56 €
75	ZUS-1993-007396	KS-062223-062225-Feldweg	Zuschüsse Dritter (Ertragszuschüsse)	Triebischtal	SW-Kanalisation	1.732,60 €	01.02.1993	Ortskanäle	82,4	130,4	1.732,60 €
76	ZUS-1993-007397	KS-062225-062227-Feldweg	Zuschüsse Dritter (Ertragszuschüsse)	Triebischtal	SW-Kanalisation	1.460,34 €	01.02.1993	Ortskanäle	82,4	130,4	1.460,34 €
77	ZUS-1993-007398	KS-062227-062229-Feldweg	Zuschüsse Dritter (Ertragszuschüsse)	Triebischtal	SW-Kanalisation	2.640,20 €	01.02.1993	Ortskanäle	82,4	130,4	2.640,20 €
78	ZUS-1993-007399	KS-062229-062231-Feldweg	Zuschüsse Dritter (Ertragszuschüsse)	Triebischtal	SW-Kanalisation	1.628,52 €	01.02.1993	Ortskanäle	82,4	130,4	1.628,52 €
79	ZUS-1993-007400	KS-062231-062233-Feldweg	Zuschüsse Dritter (Ertragszuschüsse)	Triebischtal	SW-Kanalisation	3.648,20 €	01.02.1993	Ortskanäle	82,4	130,4	3.648,20 €
80	ZUS-1993-007401	KS-062233-062235-Feldweg	Zuschüsse Dritter (Ertragszuschüsse)	Triebischtal	SW-Kanalisation	4.542,27 €	01.02.1993	Ortskanäle	82,4	130,4	4.542,27 €
81	ZUS-1993-007402	KS-062235-062237-Feldweg	Zuschüsse Dritter (Ertragszuschüsse)	Triebischtal	SW-Kanalisation	2.867,87 €	01.02.1993	Ortskanäle	82,4	130,4	2.867,87 €
82	ZUS-1993-007403	KS-062237-062239-Feldweg	Zuschüsse Dritter (Ertragszuschüsse)	Triebischtal	SW-Kanalisation	2.898,77 €	01.02.1993	Ortskanäle	82,4	130,4	2.898,77 €
83	ZUS-1993-007404	KS-062239-062241-Feldweg	Zuschüsse Dritter (Ertragszuschüsse)	Triebischtal	SW-Kanalisation	2.782,11 €	01.02.1993	Ortskanäle	82,4	130,4	2.782,11 €
84	ZUS-1993-007405	KS-062241-062243-Feldweg	Zuschüsse Dritter (Ertragszuschüsse)	Triebischtal	SW-Kanalisation	2.588,42 €	01.02.1993	Ortskanäle	82,4	130,4	2.588,42 €
85	ZUS-1993-007406	KS-062243-062245-Feldweg	Zuschüsse Dritter (Ertragszuschüsse)	Triebischtal	SW-Kanalisation	5.100,92 €	01.02.1993	Ortskanäle	82,4	130,4	5.100,92 €
86	ZUS-1993-007407	KS-062245-062247-Feldweg	Zuschüsse Dritter (Ertragszuschüsse)	Triebischtal	SW-Kanalisation	3.584,34 €	01.02.1993	Ortskanäle	82,4	130,4	3.584,34 €

Anlage 2: Zuwendungen und Zuschüsse Dritter

Nr.	Bezeichnung	Art der Zuschüsse	Entsorgungsgebiet	Verteilungsschlüssel	Anteil Schmutzwasserentsorgung				
					anteiliger Zuschussbetrag	Wiederbeschaffungs-zeitwerte	Minderung Finanzbedarf im Zeitraum 1990 - 2045	Minderung Finanzbedarf im Zeitraum 2022 - 2045	
44	ZUS-1993-006759	SW_062235_Feldweg_Miltitz	Zuschüsse Dritter (Ertragszuschüsse)	Triebischtal	SW-Kanalisation	475,20 €	752,02 €	475,20 €	0,00 €
45	ZUS-1993-006761	SW_062237_Feldweg_Miltitz	Zuschüsse Dritter (Ertragszuschüsse)	Triebischtal	SW-Kanalisation	475,20 €	752,02 €	475,20 €	0,00 €
46	ZUS-1993-006763	SW_062239_Feldweg_Miltitz	Zuschüsse Dritter (Ertragszuschüsse)	Triebischtal	SW-Kanalisation	475,20 €	752,02 €	475,20 €	0,00 €
47	ZUS-1993-006765	SW_062241_Feldweg_Miltitz	Zuschüsse Dritter (Ertragszuschüsse)	Triebischtal	SW-Kanalisation	475,20 €	752,02 €	475,20 €	0,00 €
48	ZUS-1993-006767	SW_062243_Feldweg_Miltitz	Zuschüsse Dritter (Ertragszuschüsse)	Triebischtal	SW-Kanalisation	475,20 €	752,02 €	475,20 €	0,00 €
49	ZUS-1993-006769	SW_062245_Feldweg_Miltitz	Zuschüsse Dritter (Ertragszuschüsse)	Triebischtal	SW-Kanalisation	475,20 €	752,02 €	475,20 €	0,00 €
50	ZUS-1993-006771	SW_062247_Feldweg_Miltitz	Zuschüsse Dritter (Ertragszuschüsse)	Triebischtal	SW-Kanalisation	475,20 €	752,02 €	475,20 €	0,00 €
51	ZUS-1993-006773	SW_062249_Feldweg_Miltitz	Zuschüsse Dritter (Ertragszuschüsse)	Triebischtal	SW-Kanalisation	475,20 €	752,02 €	475,20 €	0,00 €
52	ZUS-1993-006775	SW_112073_Feldweg_Roitzschen	Zuschüsse Dritter (Ertragszuschüsse)	Triebischtal	SW-Kanalisation	432,00 €	683,65 €	432,00 €	0,00 €
53	ZUS-1993-006777	SW_112075_Feldweg_Roitzschen	Zuschüsse Dritter (Ertragszuschüsse)	Triebischtal	SW-Kanalisation	432,00 €	683,65 €	432,00 €	0,00 €
54	ZUS-1993-006779	SW_112077_Feldweg_Roitzschen	Zuschüsse Dritter (Ertragszuschüsse)	Triebischtal	SW-Kanalisation	432,00 €	683,65 €	432,00 €	0,00 €
55	ZUS-1993-006781	SW_112079_Feldweg_Roitzschen	Zuschüsse Dritter (Ertragszuschüsse)	Triebischtal	SW-Kanalisation	432,00 €	683,65 €	432,00 €	0,00 €
56	ZUS-1993-006783	SW_112081_Feldweg_Roitzschen	Zuschüsse Dritter (Ertragszuschüsse)	Triebischtal	SW-Kanalisation	388,80 €	615,29 €	388,80 €	0,00 €
57	ZUS-1993-006785	SW_112083_Feldweg_Roitzschen	Zuschüsse Dritter (Ertragszuschüsse)	Triebischtal	SW-Kanalisation	432,00 €	683,65 €	432,00 €	0,00 €
58	ZUS-1993-006786	SW_112085_Feldweg_Roitzschen	Zuschüsse Dritter (Ertragszuschüsse)	Triebischtal	SW-Kanalisation	432,00 €	683,65 €	432,00 €	0,00 €
59	ZUS-1993-006788	SW_062219_Feldweg_Miltitz	Zuschüsse Dritter (Ertragszuschüsse)	Triebischtal	SW-Kanalisation	475,20 €	752,02 €	475,20 €	0,00 €
60	ZUS-1993-006975	SW_062209_Lugaer Weg_Miltitz	Zuschüsse Dritter (Ertragszuschüsse)	Triebischtal	SW-Kanalisation	388,80 €	615,29 €	388,80 €	0,00 €
61	ZUS-1993-007070	SW_112057_Roitzschwiese	Zuschüsse Dritter (Ertragszuschüsse)	Triebischtal	SW-Kanalisation	432,00 €	683,65 €	432,00 €	0,00 €
62	ZUS-1993-007083	SW_112051_Roitzschwiese	Zuschüsse Dritter (Ertragszuschüsse)	Triebischtal	SW-Kanalisation	388,80 €	615,29 €	388,80 €	0,00 €
63	ZUS-1993-007085	SW_112053_Roitzschwiese	Zuschüsse Dritter (Ertragszuschüsse)	Triebischtal	SW-Kanalisation	475,20 €	752,02 €	475,20 €	0,00 €
64	ZUS-1993-007087	SW_112055_Roitzschwiese	Zuschüsse Dritter (Ertragszuschüsse)	Triebischtal	SW-Kanalisation	388,80 €	615,29 €	388,80 €	0,00 €
65	ZUS-1993-007163	SW_112059_Talstraße_Roitzschen	Zuschüsse Dritter (Ertragszuschüsse)	Triebischtal	SW-Kanalisation	388,80 €	615,29 €	388,80 €	0,00 €
66	ZUS-1993-007164	SW_112061_Talstraße_Roitzschen	Zuschüsse Dritter (Ertragszuschüsse)	Triebischtal	SW-Kanalisation	388,80 €	615,29 €	388,80 €	0,00 €
67	ZUS-1993-007237	SW_112063_Wiesengrund	Zuschüsse Dritter (Ertragszuschüsse)	Triebischtal	SW-Kanalisation	388,80 €	615,29 €	388,80 €	0,00 €
68	ZUS-1993-007238	SW_112065_Wiesengrund	Zuschüsse Dritter (Ertragszuschüsse)	Triebischtal	SW-Kanalisation	388,80 €	615,29 €	388,80 €	0,00 €
69	ZUS-1993-007239	SW_112067_Wiesengrund	Zuschüsse Dritter (Ertragszuschüsse)	Triebischtal	SW-Kanalisation	432,00 €	683,65 €	432,00 €	0,00 €
70	ZUS-1993-007240	SW_112069_Wiesengrund	Zuschüsse Dritter (Ertragszuschüsse)	Triebischtal	SW-Kanalisation	432,00 €	683,65 €	432,00 €	0,00 €
71	ZUS-1993-007242	SW_112071_Wiesengrund	Zuschüsse Dritter (Ertragszuschüsse)	Triebischtal	SW-Kanalisation	388,80 €	615,29 €	388,80 €	0,00 €
72	ZUS-1993-007393	KS-062209-062219-Feldweg	Zuschüsse Dritter (Ertragszuschüsse)	Triebischtal	SW-Kanalisation	615,83 €	974,57 €	615,83 €	0,00 €
73	ZUS-1993-007394	KS-062219-062221-Feldweg	Zuschüsse Dritter (Ertragszuschüsse)	Triebischtal	SW-Kanalisation	2.381,27 €	3.768,42 €	2.381,27 €	0,00 €
74	ZUS-1993-007395	KS-062221-062223-Feldweg	Zuschüsse Dritter (Ertragszuschüsse)	Triebischtal	SW-Kanalisation	794,56 €	1.257,41 €	794,56 €	0,00 €
75	ZUS-1993-007396	KS-062223-062225-Feldweg	Zuschüsse Dritter (Ertragszuschüsse)	Triebischtal	SW-Kanalisation	1.732,60 €	2.741,88 €	1.732,60 €	0,00 €
76	ZUS-1993-007397	KS-062225-062227-Feldweg	Zuschüsse Dritter (Ertragszuschüsse)	Triebischtal	SW-Kanalisation	1.460,34 €	2.311,02 €	1.460,34 €	0,00 €
77	ZUS-1993-007398	KS-062227-062229-Feldweg	Zuschüsse Dritter (Ertragszuschüsse)	Triebischtal	SW-Kanalisation	2.640,20 €	4.178,18 €	2.640,20 €	0,00 €
78	ZUS-1993-007399	KS-062229-062231-Feldweg	Zuschüsse Dritter (Ertragszuschüsse)	Triebischtal	SW-Kanalisation	1.628,52 €	2.577,17 €	1.628,52 €	0,00 €
79	ZUS-1993-007400	KS-062231-062233-Feldweg	Zuschüsse Dritter (Ertragszuschüsse)	Triebischtal	SW-Kanalisation	3.648,20 €	5.773,37 €	3.648,20 €	0,00 €
80	ZUS-1993-007401	KS-062233-062235-Feldweg	Zuschüsse Dritter (Ertragszuschüsse)	Triebischtal	SW-Kanalisation	4.542,27 €	7.188,25 €	4.542,27 €	0,00 €
81	ZUS-1993-007402	KS-062235-062237-Feldweg	Zuschüsse Dritter (Ertragszuschüsse)	Triebischtal	SW-Kanalisation	2.867,87 €	4.538,47 €	2.867,87 €	0,00 €
82	ZUS-1993-007403	KS-062237-062239-Feldweg	Zuschüsse Dritter (Ertragszuschüsse)	Triebischtal	SW-Kanalisation	2.898,77 €	4.587,37 €	2.898,77 €	0,00 €
83	ZUS-1993-007404	KS-062239-062241-Feldweg	Zuschüsse Dritter (Ertragszuschüsse)	Triebischtal	SW-Kanalisation	2.782,11 €	4.402,76 €	2.782,11 €	0,00 €
84	ZUS-1993-007405	KS-062241-062243-Feldweg	Zuschüsse Dritter (Ertragszuschüsse)	Triebischtal	SW-Kanalisation	2.588,42 €	4.096,24 €	2.588,42 €	0,00 €
85	ZUS-1993-007406	KS-062243-062245-Feldweg	Zuschüsse Dritter (Ertragszuschüsse)	Triebischtal	SW-Kanalisation	5.100,92 €	8.072,33 €	5.100,92 €	0,00 €
86	ZUS-1993-007407	KS-062245-062247-Feldweg	Zuschüsse Dritter (Ertragszuschüsse)	Triebischtal	SW-Kanalisation	3.584,34 €	5.672,31 €	3.584,34 €	0,00 €

Anlage 2: Zuwendungen und Zuschüsse Dritter

Nr.	Bezeichnung	Art der Zuschüsse	Entsorgungsgebiet	Verteilungsschlüssel	Zuschussbetrag	Passivierungsdatum	Baupreisindizes			Eigenanteil Zuschüsse	
							Indexgruppe	Preisindex im Baujahr	aktueller Preisindex		
87	ZUS-1993-007408	KS-062247-062249-Feldweg	Zuschüsse Dritter (Ertragszuschüsse)	Triebischtal	SW-Kanalisation	4.107,73 €	01.02.1993	Ortskanäle	82,4	130,4	4.107,73 €
88	ZUS-1993-007409	KS-062249-112085-Feldweg	Zuschüsse Dritter (Ertragszuschüsse)	Triebischtal	SW-Kanalisation	3.595,90 €	01.02.1993	Ortskanäle	82,4	130,4	3.595,90 €
89	ZUS-1993-007411	KS-112077-112075-Feldweg	Zuschüsse Dritter (Ertragszuschüsse)	Triebischtal	SW-Kanalisation	2.069,76 €	01.02.1993	Ortskanäle	82,4	130,4	2.069,76 €
90	ZUS-1993-007521	KS-112073-112071-Feldweg	Zuschüsse Dritter (Ertragszuschüsse)	Triebischtal	SW-Kanalisation	5.308,18 €	01.02.1993	Ortskanäle	82,4	130,4	5.308,18 €
91	ZUS-1993-007522	KS-112075-112073-Feldweg	Zuschüsse Dritter (Ertragszuschüsse)	Triebischtal	SW-Kanalisation	3.875,22 €	01.02.1993	Ortskanäle	82,4	130,4	3.875,22 €
92	ZUS-1993-007523	KS-112079-112077-Feldweg	Zuschüsse Dritter (Ertragszuschüsse)	Triebischtal	SW-Kanalisation	3.874,11 €	01.02.1993	Ortskanäle	82,4	130,4	3.874,11 €
93	ZUS-1993-007524	KS-112081-112079-Feldweg	Zuschüsse Dritter (Ertragszuschüsse)	Triebischtal	SW-Kanalisation	5.051,64 €	01.02.1993	Ortskanäle	82,4	130,4	5.051,64 €
94	ZUS-1993-007525	KS-112083-112081-Feldweg	Zuschüsse Dritter (Ertragszuschüsse)	Triebischtal	SW-Kanalisation	3.128,40 €	01.02.1993	Ortskanäle	82,4	130,4	3.128,40 €
95	ZUS-1993-007526	KS-112085-112083-Feldweg	Zuschüsse Dritter (Ertragszuschüsse)	Triebischtal	SW-Kanalisation	3.898,13 €	01.02.1993	Ortskanäle	82,4	130,4	3.898,13 €
96	ZUS-1993-007538	KS-112051--Roitzschwiese	Zuschüsse Dritter (Ertragszuschüsse)	Triebischtal	SW-Kanalisation	732,90 €	01.02.1993	Ortskanäle	82,4	130,4	732,90 €
97	ZUS-1993-007539	KS-112053-112051-Roitzschwiese	Zuschüsse Dritter (Ertragszuschüsse)	Triebischtal	SW-Kanalisation	3.189,86 €	01.02.1993	Ortskanäle	82,4	130,4	3.189,86 €
98	ZUS-1993-007540	KS-112055-112053-Roitzschwiese	Zuschüsse Dritter (Ertragszuschüsse)	Triebischtal	SW-Kanalisation	2.798,61 €	01.02.1993	Ortskanäle	82,4	130,4	2.798,61 €
99	ZUS-1993-007550	KS-112057-112055-Talstraße	Zuschüsse Dritter (Ertragszuschüsse)	Triebischtal	SW-Kanalisation	540,84 €	01.02.1993	Ortskanäle	82,4	130,4	540,84 €
100	ZUS-1993-007551	KS-112059-112057-Talstraße	Zuschüsse Dritter (Ertragszuschüsse)	Triebischtal	SW-Kanalisation	3.697,14 €	01.02.1993	Ortskanäle	82,4	130,4	3.697,14 €
101	ZUS-1993-007552	KS-112061-112059-Wiesengrund	Zuschüsse Dritter (Ertragszuschüsse)	Triebischtal	SW-Kanalisation	2.020,48 €	01.02.1993	Ortskanäle	82,4	130,4	2.020,48 €
102	ZUS-1993-007553	KS-112063-112061-Wiesengrund	Zuschüsse Dritter (Ertragszuschüsse)	Triebischtal	SW-Kanalisation	2.363,45 €	01.02.1993	Ortskanäle	82,4	130,4	2.363,45 €
103	ZUS-1993-007554	KS-112065-112063-Wiesengrund	Zuschüsse Dritter (Ertragszuschüsse)	Triebischtal	SW-Kanalisation	2.871,10 €	01.02.1993	Ortskanäle	82,4	130,4	2.871,10 €
104	ZUS-1993-007555	KS-112067-112065-Wiesengrund	Zuschüsse Dritter (Ertragszuschüsse)	Triebischtal	SW-Kanalisation	5.221,95 €	01.02.1993	Ortskanäle	82,4	130,4	5.221,95 €
105	ZUS-1993-007556	KS-112069-112067-Wiesengrund	Zuschüsse Dritter (Ertragszuschüsse)	Triebischtal	SW-Kanalisation	3.212,90 €	01.02.1993	Ortskanäle	82,4	130,4	3.212,90 €
106	ZUS-1993-007557	KS-112071-112069-Wiesengrund	Zuschüsse Dritter (Ertragszuschüsse)	Triebischtal	SW-Kanalisation	4.886,04 €	01.02.1993	Ortskanäle	82,4	130,4	4.886,04 €
107	ZUS-1995-006930	SW_012159_Kirchweg	Zuschüsse Dritter (Ertragszuschüsse)	Triebischtal	SW-Kanalisation	1.738,73 €	01.01.1995	Ortskanäle	84,1	130,4	1.738,73 €
108	ZUS-1995-006931	SW_012161_Kirchweg	Zuschüsse Dritter (Ertragszuschüsse)	Triebischtal	SW-Kanalisation	1.738,73 €	01.01.1995	Ortskanäle	84,1	130,4	1.738,73 €
109	ZUS-1995-006932	SW_012163_Kirchweg	Zuschüsse Dritter (Ertragszuschüsse)	Triebischtal	SW-Kanalisation	1.738,73 €	01.01.1995	Ortskanäle	84,1	130,4	1.738,73 €
110	ZUS-1995-006934	SW_DS-012-PW Burkhardsw_KW	Zuschüsse Dritter (Ertragszuschüsse)	Triebischtal	SW-Kanalisation	1.738,73 €	01.01.1995	Ortskanäle	84,1	130,4	1.738,73 €
111	ZUS-1995-007107	SW_012047_Schulstraße	Zuschüsse Dritter (Ertragszuschüsse)	Triebischtal	SW-Kanalisation	1.738,73 €	01.01.1995	Ortskanäle	84,1	130,4	1.738,73 €
112	ZUS-1995-007109	SW_012049_Schulstraße	Zuschüsse Dritter (Ertragszuschüsse)	Triebischtal	SW-Kanalisation	1.738,73 €	01.01.1995	Ortskanäle	84,1	130,4	1.738,73 €
113	ZUS-1995-007111	SW_012051_Schulstraße	Zuschüsse Dritter (Ertragszuschüsse)	Triebischtal	SW-Kanalisation	1.738,73 €	01.01.1995	Ortskanäle	84,1	130,4	1.738,73 €
114	ZUS-1995-007112	SW_012079_Schulstraße	Zuschüsse Dritter (Ertragszuschüsse)	Triebischtal	SW-Kanalisation	1.738,73 €	01.01.1995	Ortskanäle	84,1	130,4	1.738,73 €
115	ZUS-1995-007113	SW_012077_Schulstraße	Zuschüsse Dritter (Ertragszuschüsse)	Triebischtal	SW-Kanalisation	1.738,73 €	01.01.1995	Ortskanäle	84,1	130,4	1.738,73 €
116	ZUS-1995-007114	SW_012081_Schulstraße	Zuschüsse Dritter (Ertragszuschüsse)	Triebischtal	SW-Kanalisation	1.738,73 €	01.01.1995	Ortskanäle	84,1	130,4	1.738,73 €
117	ZUS-1995-007115	SW_012083_Schulstraße	Zuschüsse Dritter (Ertragszuschüsse)	Triebischtal	SW-Kanalisation	1.738,73 €	01.01.1995	Ortskanäle	84,1	130,4	1.738,73 €
118	ZUS-1995-007116	SW_012085_Schulstraße	Zuschüsse Dritter (Ertragszuschüsse)	Triebischtal	SW-Kanalisation	1.738,73 €	01.01.1995	Ortskanäle	84,1	130,4	1.738,73 €
119	ZUS-1995-007117	SW_012087_Schulstraße	Zuschüsse Dritter (Ertragszuschüsse)	Triebischtal	SW-Kanalisation	1.422,60 €	01.01.1995	Ortskanäle	84,1	130,4	1.422,60 €
120	ZUS-1995-007118	SW_012089_Schulstraße	Zuschüsse Dritter (Ertragszuschüsse)	Triebischtal	SW-Kanalisation	1.422,60 €	01.01.1995	Ortskanäle	84,1	130,4	1.422,60 €
121	ZUS-1995-007119	SW_012091_Schulstraße	Zuschüsse Dritter (Ertragszuschüsse)	Triebischtal	SW-Kanalisation	1.738,73 €	01.01.1995	Ortskanäle	84,1	130,4	1.738,73 €
122	ZUS-1995-007120	SW_012093_Schulstraße	Zuschüsse Dritter (Ertragszuschüsse)	Triebischtal	SW-Kanalisation	2.133,90 €	01.01.1995	Ortskanäle	84,1	130,4	2.133,90 €
123	ZUS-1995-007121	SW_012095_Schulstraße	Zuschüsse Dritter (Ertragszuschüsse)	Triebischtal	SW-Kanalisation	1.738,73 €	01.01.1995	Ortskanäle	84,1	130,4	1.738,73 €
124	ZUS-1995-007122	SW_012097_Schulstraße	Zuschüsse Dritter (Ertragszuschüsse)	Triebischtal	SW-Kanalisation	1.738,73 €	01.01.1995	Ortskanäle	84,1	130,4	1.738,73 €
125	ZUS-1995-007124	SW_012099_Schulstraße	Zuschüsse Dritter (Ertragszuschüsse)	Triebischtal	SW-Kanalisation	1.422,60 €	01.01.1995	Ortskanäle	84,1	130,4	1.422,60 €
126	ZUS-1995-007127	SW_012101_Schulstraße	Zuschüsse Dritter (Ertragszuschüsse)	Triebischtal	SW-Kanalisation	1.738,73 €	01.01.1995	Ortskanäle	84,1	130,4	1.738,73 €
127	ZUS-1995-007129	SW_012103_Schulstraße	Zuschüsse Dritter (Ertragszuschüsse)	Triebischtal	SW-Kanalisation	1.422,60 €	01.01.1995	Ortskanäle	84,1	130,4	1.422,60 €
128	ZUS-1995-007131	SW_012105_Schulstraße	Zuschüsse Dritter (Ertragszuschüsse)	Triebischtal	SW-Kanalisation	1.738,73 €	01.01.1995	Ortskanäle	84,1	130,4	1.738,73 €
129	ZUS-1995-007133	SW_012107_Schulstraße	Zuschüsse Dritter (Ertragszuschüsse)	Triebischtal	SW-Kanalisation	2.529,07 €	01.01.1995	Ortskanäle	84,1	130,4	2.529,07 €

Anlage 2: Zuwendungen und Zuschüsse Dritter

Nr.	Bezeichnung	Art der Zuschüsse	Entsorgungsgebiet	Verteilungsschlüssel	Anteil Schmutzwasserentsorgung				
					anteiliger Zuschussbetrag	Wiederbeschaffungszeitwerte	Minderung Finanzbedarf im Zeitraum 1990 - 2045	Minderung Finanzbedarf im Zeitraum 2022 - 2045	
87	ZUS-1993-007408	KS-062247-062249-Feldweg	Zuschüsse Dritter (Ertragszuschüsse)	Triebischtal	SW-Kanalisation	4.107,73 €	6.500,58 €	4.107,73 €	0,00 €
88	ZUS-1993-007409	KS-062249-112085-Feldweg	Zuschüsse Dritter (Ertragszuschüsse)	Triebischtal	SW-Kanalisation	3.595,90 €	5.690,60 €	3.595,90 €	0,00 €
89	ZUS-1993-007411	KS-112077-112075-Feldweg	Zuschüsse Dritter (Ertragszuschüsse)	Triebischtal	SW-Kanalisation	2.069,76 €	3.275,45 €	2.069,76 €	0,00 €
90	ZUS-1993-007521	KS-112073-112071-Feldweg	Zuschüsse Dritter (Ertragszuschüsse)	Triebischtal	SW-Kanalisation	5.308,18 €	8.400,32 €	5.308,18 €	0,00 €
91	ZUS-1993-007522	KS-112075-112073-Feldweg	Zuschüsse Dritter (Ertragszuschüsse)	Triebischtal	SW-Kanalisation	3.875,22 €	6.132,63 €	3.875,22 €	0,00 €
92	ZUS-1993-007523	KS-112079-112077-Feldweg	Zuschüsse Dritter (Ertragszuschüsse)	Triebischtal	SW-Kanalisation	3.874,11 €	6.130,87 €	3.874,11 €	0,00 €
93	ZUS-1993-007524	KS-112081-112079-Feldweg	Zuschüsse Dritter (Ertragszuschüsse)	Triebischtal	SW-Kanalisation	5.051,64 €	7.994,34 €	5.051,64 €	0,00 €
94	ZUS-1993-007525	KS-112083-112081-Feldweg	Zuschüsse Dritter (Ertragszuschüsse)	Triebischtal	SW-Kanalisation	3.128,40 €	4.950,77 €	3.128,40 €	0,00 €
95	ZUS-1993-007526	KS-112085-112083-Feldweg	Zuschüsse Dritter (Ertragszuschüsse)	Triebischtal	SW-Kanalisation	3.898,13 €	6.168,89 €	3.898,13 €	0,00 €
96	ZUS-1993-007538	KS-112051--Roitzschwiese	Zuschüsse Dritter (Ertragszuschüsse)	Triebischtal	SW-Kanalisation	732,90 €	1.159,83 €	732,90 €	0,00 €
97	ZUS-1993-007539	KS-112053-112051-Roitzschwiese	Zuschüsse Dritter (Ertragszuschüsse)	Triebischtal	SW-Kanalisation	3.189,86 €	5.048,03 €	3.189,86 €	0,00 €
98	ZUS-1993-007540	KS-112055-112053-Roitzschwiese	Zuschüsse Dritter (Ertragszuschüsse)	Triebischtal	SW-Kanalisation	2.798,61 €	4.428,87 €	2.798,61 €	0,00 €
99	ZUS-1993-007550	KS-112057-112055-Talstraße	Zuschüsse Dritter (Ertragszuschüsse)	Triebischtal	SW-Kanalisation	540,84 €	855,89 €	540,84 €	0,00 €
100	ZUS-1993-007551	KS-112059-112057-Talstraße	Zuschüsse Dritter (Ertragszuschüsse)	Triebischtal	SW-Kanalisation	3.697,14 €	5.850,81 €	3.697,14 €	0,00 €
101	ZUS-1993-007552	KS-112061-112059-Wiesengrund	Zuschüsse Dritter (Ertragszuschüsse)	Triebischtal	SW-Kanalisation	2.020,48 €	3.197,46 €	2.020,48 €	0,00 €
102	ZUS-1993-007553	KS-112063-112061-Wiesengrund	Zuschüsse Dritter (Ertragszuschüsse)	Triebischtal	SW-Kanalisation	2.363,45 €	3.740,22 €	2.363,45 €	0,00 €
103	ZUS-1993-007554	KS-112065-112063-Wiesengrund	Zuschüsse Dritter (Ertragszuschüsse)	Triebischtal	SW-Kanalisation	2.871,10 €	4.543,59 €	2.871,10 €	0,00 €
104	ZUS-1993-007555	KS-112067-112065-Wiesengrund	Zuschüsse Dritter (Ertragszuschüsse)	Triebischtal	SW-Kanalisation	5.221,95 €	8.263,86 €	5.221,95 €	0,00 €
105	ZUS-1993-007556	KS-112069-112067-Wiesengrund	Zuschüsse Dritter (Ertragszuschüsse)	Triebischtal	SW-Kanalisation	3.212,90 €	5.084,49 €	3.212,90 €	0,00 €
106	ZUS-1993-007557	KS-112071-112069-Wiesengrund	Zuschüsse Dritter (Ertragszuschüsse)	Triebischtal	SW-Kanalisation	4.886,04 €	7.732,28 €	4.886,04 €	0,00 €
107	ZUS-1995-006930	SW_012159_Kirchweg	Zuschüsse Dritter (Ertragszuschüsse)	Triebischtal	SW-Kanalisation	1.738,73 €	2.695,96 €	1.738,73 €	0,00 €
108	ZUS-1995-006931	SW_012161_Kirchweg	Zuschüsse Dritter (Ertragszuschüsse)	Triebischtal	SW-Kanalisation	1.738,73 €	2.695,96 €	1.738,73 €	0,00 €
109	ZUS-1995-006932	SW_012163_Kirchweg	Zuschüsse Dritter (Ertragszuschüsse)	Triebischtal	SW-Kanalisation	1.738,73 €	2.695,96 €	1.738,73 €	0,00 €
110	ZUS-1995-006934	SW_DS-012-PW Burkhardsw_KW	Zuschüsse Dritter (Ertragszuschüsse)	Triebischtal	SW-Kanalisation	1.738,73 €	2.695,96 €	1.738,73 €	0,00 €
111	ZUS-1995-007107	SW_012047_Schulstraße	Zuschüsse Dritter (Ertragszuschüsse)	Triebischtal	SW-Kanalisation	1.738,73 €	2.695,96 €	1.738,73 €	0,00 €
112	ZUS-1995-007109	SW_012049_Schulstraße	Zuschüsse Dritter (Ertragszuschüsse)	Triebischtal	SW-Kanalisation	1.738,73 €	2.695,96 €	1.738,73 €	0,00 €
113	ZUS-1995-007111	SW_012051_Schulstraße	Zuschüsse Dritter (Ertragszuschüsse)	Triebischtal	SW-Kanalisation	1.738,73 €	2.695,96 €	1.738,73 €	0,00 €
114	ZUS-1995-007112	SW_012079_Schulstraße	Zuschüsse Dritter (Ertragszuschüsse)	Triebischtal	SW-Kanalisation	1.738,73 €	2.695,96 €	1.738,73 €	0,00 €
115	ZUS-1995-007113	SW_012077_Schulstraße	Zuschüsse Dritter (Ertragszuschüsse)	Triebischtal	SW-Kanalisation	1.738,73 €	2.695,96 €	1.738,73 €	0,00 €
116	ZUS-1995-007114	SW_012081_Schulstraße	Zuschüsse Dritter (Ertragszuschüsse)	Triebischtal	SW-Kanalisation	1.738,73 €	2.695,96 €	1.738,73 €	0,00 €
117	ZUS-1995-007115	SW_012083_Schulstraße	Zuschüsse Dritter (Ertragszuschüsse)	Triebischtal	SW-Kanalisation	1.738,73 €	2.695,96 €	1.738,73 €	0,00 €
118	ZUS-1995-007116	SW_012085_Schulstraße	Zuschüsse Dritter (Ertragszuschüsse)	Triebischtal	SW-Kanalisation	1.738,73 €	2.695,96 €	1.738,73 €	0,00 €
119	ZUS-1995-007117	SW_012087_Schulstraße	Zuschüsse Dritter (Ertragszuschüsse)	Triebischtal	SW-Kanalisation	1.422,60 €	2.205,79 €	1.422,60 €	0,00 €
120	ZUS-1995-007118	SW_012089_Schulstraße	Zuschüsse Dritter (Ertragszuschüsse)	Triebischtal	SW-Kanalisation	1.422,60 €	2.205,79 €	1.422,60 €	0,00 €
121	ZUS-1995-007119	SW_012091_Schulstraße	Zuschüsse Dritter (Ertragszuschüsse)	Triebischtal	SW-Kanalisation	1.738,73 €	2.695,96 €	1.738,73 €	0,00 €
122	ZUS-1995-007120	SW_012093_Schulstraße	Zuschüsse Dritter (Ertragszuschüsse)	Triebischtal	SW-Kanalisation	2.133,90 €	3.308,69 €	2.133,90 €	0,00 €
123	ZUS-1995-007121	SW_012095_Schulstraße	Zuschüsse Dritter (Ertragszuschüsse)	Triebischtal	SW-Kanalisation	1.738,73 €	2.695,96 €	1.738,73 €	0,00 €
124	ZUS-1995-007122	SW_012097_Schulstraße	Zuschüsse Dritter (Ertragszuschüsse)	Triebischtal	SW-Kanalisation	1.738,73 €	2.695,96 €	1.738,73 €	0,00 €
125	ZUS-1995-007124	SW_012099_Schulstraße	Zuschüsse Dritter (Ertragszuschüsse)	Triebischtal	SW-Kanalisation	1.422,60 €	2.205,79 €	1.422,60 €	0,00 €
126	ZUS-1995-007127	SW_012101_Schulstraße	Zuschüsse Dritter (Ertragszuschüsse)	Triebischtal	SW-Kanalisation	1.738,73 €	2.695,96 €	1.738,73 €	0,00 €
127	ZUS-1995-007129	SW_012103_Schulstraße	Zuschüsse Dritter (Ertragszuschüsse)	Triebischtal	SW-Kanalisation	1.422,60 €	2.205,79 €	1.422,60 €	0,00 €
128	ZUS-1995-007131	SW_012105_Schulstraße	Zuschüsse Dritter (Ertragszuschüsse)	Triebischtal	SW-Kanalisation	1.738,73 €	2.695,96 €	1.738,73 €	0,00 €
129	ZUS-1995-007133	SW_012107_Schulstraße	Zuschüsse Dritter (Ertragszuschüsse)	Triebischtal	SW-Kanalisation	2.529,07 €	3.921,41 €	2.529,07 €	0,00 €

Anlage 2: Zuwendungen und Zuschüsse Dritter

Nr.	Bezeichnung	Art der Zuschüsse	Entsorgungsgebiet	Verteilungsschlüssel	Zuschussbetrag	Passivierungsdatum	Baupreisindizes			Eigenanteil Zuschüsse	
							Indexgruppe	Preisindex im Baujahr	aktueller Preisindex		
130	ZUS-1995-007134	SW_012109_Schulstraße	Zuschüsse Dritter (Ertragszuschüsse)	Triebischtal	SW-Kanalisation	1.580,67 €	01.01.1995	Ortskanäle	84,1	130,4	1.580,67 €
131	ZUS-1995-007142	SW_012139_Schulstraße	Zuschüsse Dritter (Ertragszuschüsse)	Triebischtal	SW-Kanalisation	1.738,73 €	01.01.1995	Ortskanäle	84,1	130,4	1.738,73 €
132	ZUS-1995-007143	SW_012141_Schulstraße	Zuschüsse Dritter (Ertragszuschüsse)	Triebischtal	SW-Kanalisation	1.738,73 €	01.01.1995	Ortskanäle	84,1	130,4	1.738,73 €
133	ZUS-1995-007144	SW_012157_Schulstraße	Zuschüsse Dritter (Ertragszuschüsse)	Triebischtal	SW-Kanalisation	1.738,73 €	01.01.1995	Ortskanäle	84,1	130,4	1.738,73 €
134	ZUS-1995-007278	SW_012045_Zur Bayerhöhe	Zuschüsse Dritter (Ertragszuschüsse)	Triebischtal	SW-Kanalisation	1.738,73 €	01.01.1995	Ortskanäle	84,1	130,4	1.738,73 €
135	ZUS-1995-007280	KS-012157-012161-Kirchweg	Zuschüsse Dritter (Ertragszuschüsse)	Triebischtal	SW-Kanalisation	26.733,59 €	01.01.1995	Ortskanäle	84,1	130,4	26.733,59 €
136	ZUS-1995-007281	KS-012159-012163-Kirchweg	Zuschüsse Dritter (Ertragszuschüsse)	Triebischtal	SW-Kanalisation	24.970,59 €	01.01.1995	Ortskanäle	84,1	130,4	24.970,59 €
137	ZUS-1995-007282	KS-012161-012-PW Burkhardsw-KW	Zuschüsse Dritter (Ertragszuschüsse)	Triebischtal	SW-Kanalisation	5.251,20 €	01.01.1995	Ortskanäle	84,1	130,4	5.251,20 €
138	ZUS-1995-007283	KS-012047-012049-Schulstraße	Zuschüsse Dritter (Ertragszuschüsse)	Triebischtal	SW-Kanalisation	8.318,91 €	01.01.1995	Ortskanäle	84,1	130,4	8.318,91 €
139	ZUS-1995-007284	KS-012049-012051-Schulstraße	Zuschüsse Dritter (Ertragszuschüsse)	Triebischtal	SW-Kanalisation	6.905,82 €	01.01.1995	Ortskanäle	84,1	130,4	6.905,82 €
140	ZUS-1995-007285	KS-012051-012139-Schulstraße	Zuschüsse Dritter (Ertragszuschüsse)	Triebischtal	SW-Kanalisation	20.968,24 €	01.01.1995	Ortskanäle	84,1	130,4	20.968,24 €
141	ZUS-1995-007286	KS-012077-012079-Schulstraße	Zuschüsse Dritter (Ertragszuschüsse)	Triebischtal	SW-Kanalisation	8.747,79 €	01.01.1995	Ortskanäle	84,1	130,4	8.747,79 €
142	ZUS-1995-007287	KS-012079-012081-Schulstraße	Zuschüsse Dritter (Ertragszuschüsse)	Triebischtal	SW-Kanalisation	14.912,62 €	01.01.1995	Ortskanäle	84,1	130,4	14.912,62 €
143	ZUS-1995-007288	KS-012081-012083-Schulstraße	Zuschüsse Dritter (Ertragszuschüsse)	Triebischtal	SW-Kanalisation	9.836,59 €	01.01.1995	Ortskanäle	84,1	130,4	9.836,59 €
144	ZUS-1995-007289	KS-012083-012085-Schulstraße	Zuschüsse Dritter (Ertragszuschüsse)	Triebischtal	SW-Kanalisation	16.754,17 €	01.01.1995	Ortskanäle	84,1	130,4	16.754,17 €
145	ZUS-1995-007290	KS-012085-012095-Schulstraße	Zuschüsse Dritter (Ertragszuschüsse)	Triebischtal	SW-Kanalisation	21.724,77 €	01.01.1995	Ortskanäle	84,1	130,4	21.724,77 €
146	ZUS-1995-007291	KS-012087-012095-Schulstraße	Zuschüsse Dritter (Ertragszuschüsse)	Triebischtal	SW-Kanalisation	17.480,04 €	01.01.1995	Ortskanäle	84,1	130,4	17.480,04 €
147	ZUS-1995-007292	KS-012089-012157-Schulstraße	Zuschüsse Dritter (Ertragszuschüsse)	Triebischtal	SW-Kanalisation	19.368,14 €	01.01.1995	Ortskanäle	84,1	130,4	19.368,14 €
148	ZUS-1995-007293	KS-012091-012081-Schulstraße	Zuschüsse Dritter (Ertragszuschüsse)	Triebischtal	SW-Kanalisation	3.454,17 €	01.01.1995	Ortskanäle	84,1	130,4	3.454,17 €
149	ZUS-1995-007294	KS-012093-012091-Schulstraße	Zuschüsse Dritter (Ertragszuschüsse)	Triebischtal	SW-Kanalisation	6.055,22 €	01.01.1995	Ortskanäle	84,1	130,4	6.055,22 €
150	ZUS-1995-007295	KS-012095-012091-Schulstraße	Zuschüsse Dritter (Ertragszuschüsse)	Triebischtal	SW-Kanalisation	11.390,40 €	01.01.1995	Ortskanäle	84,1	130,4	11.390,40 €
151	ZUS-1995-007296	KS-012097--Schulstraße	Zuschüsse Dritter (Ertragszuschüsse)	Triebischtal	SW-Kanalisation	902,29 €	01.01.1995	Ortskanäle	84,1	130,4	902,29 €
152	ZUS-1995-007297	KS-012099-012083-Schulstraße	Zuschüsse Dritter (Ertragszuschüsse)	Triebischtal	SW-Kanalisation	8.108,24 €	01.01.1995	Ortskanäle	84,1	130,4	8.108,24 €
153	ZUS-1995-007298	KS-012101--Schulstraße	Zuschüsse Dritter (Ertragszuschüsse)	Triebischtal	SW-Kanalisation	481,39 €	01.01.1995	Ortskanäle	84,1	130,4	481,39 €
154	ZUS-1995-007299	KS-012103-012099-Schulstraße	Zuschüsse Dritter (Ertragszuschüsse)	Triebischtal	SW-Kanalisation	6.641,20 €	01.01.1995	Ortskanäle	84,1	130,4	6.641,20 €
155	ZUS-1995-007300	KS-012105-012103-Schulstraße	Zuschüsse Dritter (Ertragszuschüsse)	Triebischtal	SW-Kanalisation	15.959,42 €	01.01.1995	Ortskanäle	84,1	130,4	15.959,42 €
156	ZUS-1995-007301	KS-012107-012105-Schulstraße	Zuschüsse Dritter (Ertragszuschüsse)	Triebischtal	SW-Kanalisation	8.148,03 €	01.01.1995	Ortskanäle	84,1	130,4	8.148,03 €
157	ZUS-1995-007302	KS-012109-012089-Schulstraße	Zuschüsse Dritter (Ertragszuschüsse)	Triebischtal	SW-Kanalisation	13.535,16 €	01.01.1995	Ortskanäle	84,1	130,4	13.535,16 €
158	ZUS-1995-007303	KS-012139-012141-Schulstraße	Zuschüsse Dritter (Ertragszuschüsse)	Triebischtal	SW-Kanalisation	23.301,68 €	01.01.1995	Ortskanäle	84,1	130,4	23.301,68 €
159	ZUS-1995-007304	KS-012141-012077-Schulstraße	Zuschüsse Dritter (Ertragszuschüsse)	Triebischtal	SW-Kanalisation	4.550,11 €	01.01.1995	Ortskanäle	84,1	130,4	4.550,11 €
160	ZUS-1995-007305	KS-012155-012159-Schulstraße	Zuschüsse Dritter (Ertragszuschüsse)	Triebischtal	SW-Kanalisation	19.384,60 €	01.01.1995	Ortskanäle	84,1	130,4	19.384,60 €
161	ZUS-1995-007307	KS-012045-012047-Zur Bayerhöhe	Zuschüsse Dritter (Ertragszuschüsse)	Triebischtal	SW-Kanalisation	7.040,66 €	01.01.1995	Ortskanäle	84,1	130,4	7.040,66 €
162	ZUS-1995-007748	KA Burkhardswalde - BT	Zuschüsse Dritter (Ertragszuschüsse)	Triebischtal	SW-Kläranlagen	60.871,34 €	01.01.1995	Ortskanäle	84,1	130,4	60.871,34 €
163	ZUS-1995-007749	KA Burkhardswalde - MT	Zuschüsse Dritter (Ertragszuschüsse)	Triebischtal	SW-Kläranlagen	58.699,17 €	01.01.1995	Erzeugerpreise	84,6	116,3	58.699,17 €
164	ZUS-1995-007750	KA Burkhardswalde - ELT	Zuschüsse Dritter (Ertragszuschüsse)	Triebischtal	SW-Kläranlagen	4.697,95 €	01.01.1995	Erzeugerpreise	84,6	116,3	4.697,95 €
165	ZUS-1995-007752	KA Burkhardswalde - Außenl	Zuschüsse Dritter (Ertragszuschüsse)	Triebischtal	SW-Kläranlagen	1.515,47 €	01.01.1995	Erzeugerpreise	84,6	116,3	1.515,47 €
166	ZUS-1996-007181	SW_DS-062023_Talstraße_Miltitz	Zuschüsse Dritter (Ertragszuschüsse)	Triebischtal	SW-Kanalisation	1.109,90 €	01.10.1996	Ortskanäle	82,7	130,4	1.109,90 €
167	ZUS-1996-007182	SW_DS-062025_Talstraße_Miltitz	Zuschüsse Dritter (Ertragszuschüsse)	Triebischtal	SW-Kanalisation	1.191,64 €	01.10.1996	Ortskanäle	82,7	130,4	1.191,64 €
168	ZUS-1996-007183	SW_062027_Talstraße_Miltitz	Zuschüsse Dritter (Ertragszuschüsse)	Triebischtal	SW-Kanalisation	1.307,94 €	01.10.1996	Ortskanäle	82,7	130,4	1.307,94 €
169	ZUS-1996-007184	SW_062029_Talstraße_Miltitz	Zuschüsse Dritter (Ertragszuschüsse)	Triebischtal	SW-Kanalisation	1.103,57 €	01.10.1996	Ortskanäle	82,7	130,4	1.103,57 €
170	ZUS-1996-007185	SW_062031_Talstraße_Miltitz	Zuschüsse Dritter (Ertragszuschüsse)	Triebischtal	SW-Kanalisation	899,21 €	01.10.1996	Ortskanäle	82,7	130,4	899,21 €
171	ZUS-1996-007186	SW_112001_Talstraße_Roitzschen	Zuschüsse Dritter (Ertragszuschüsse)	Triebischtal	SW-Kanalisation	899,21 €	01.10.1996	Ortskanäle	82,7	130,4	899,21 €
172	ZUS-1996-007187	SW_112003_Talstraße_Roitzschen	Zuschüsse Dritter (Ertragszuschüsse)	Triebischtal	SW-Kanalisation	899,21 €	01.10.1996	Ortskanäle	82,7	130,4	899,21 €

Anlage 2: Zuwendungen und Zuschüsse Dritter

Nr.	Bezeichnung	Art der Zuschüsse	Entsorgungsgebiet	Verteilungsschlüssel	Anteil Schmutzwasserentsorgung				
					anteiliger Zuschussbetrag	Wiederbeschaffungszeitwerte	Minderung Finanzbedarf im Zeitraum 1990 - 2045	Minderung Finanzbedarf im Zeitraum 2022 - 2045	
130	ZUS-1995-007134	SW_012109_Schulstraße	Zuschüsse Dritter (Ertragszuschüsse)	Triebischtal	SW-Kanalisation	1.580,67 €	2.450,88 €	1.580,67 €	0,00 €
131	ZUS-1995-007142	SW_012139_Schulstraße	Zuschüsse Dritter (Ertragszuschüsse)	Triebischtal	SW-Kanalisation	1.738,73 €	2.695,96 €	1.738,73 €	0,00 €
132	ZUS-1995-007143	SW_012141_Schulstraße	Zuschüsse Dritter (Ertragszuschüsse)	Triebischtal	SW-Kanalisation	1.738,73 €	2.695,96 €	1.738,73 €	0,00 €
133	ZUS-1995-007144	SW_012157_Schulstraße	Zuschüsse Dritter (Ertragszuschüsse)	Triebischtal	SW-Kanalisation	1.738,73 €	2.695,96 €	1.738,73 €	0,00 €
134	ZUS-1995-007278	SW_012045_Zur Bayerhöhe	Zuschüsse Dritter (Ertragszuschüsse)	Triebischtal	SW-Kanalisation	1.738,73 €	2.695,96 €	1.738,73 €	0,00 €
135	ZUS-1995-007280	KS-012157-012161-Kirchweg	Zuschüsse Dritter (Ertragszuschüsse)	Triebischtal	SW-Kanalisation	26.733,59 €	41.451,37 €	26.733,59 €	0,00 €
136	ZUS-1995-007281	KS-012159-012163-Kirchweg	Zuschüsse Dritter (Ertragszuschüsse)	Triebischtal	SW-Kanalisation	24.970,59 €	38.717,78 €	24.970,59 €	0,00 €
137	ZUS-1995-007282	KS-012161-012-PW Burkhardsw-KW	Zuschüsse Dritter (Ertragszuschüsse)	Triebischtal	SW-Kanalisation	5.251,20 €	8.142,17 €	5.251,20 €	0,00 €
138	ZUS-1995-007283	KS-012047-012049-Schulstraße	Zuschüsse Dritter (Ertragszuschüsse)	Triebischtal	SW-Kanalisation	8.318,91 €	12.898,76 €	8.318,91 €	0,00 €
139	ZUS-1995-007284	KS-012049-012051-Schulstraße	Zuschüsse Dritter (Ertragszuschüsse)	Triebischtal	SW-Kanalisation	6.905,82 €	10.707,72 €	6.905,82 €	0,00 €
140	ZUS-1995-007285	KS-012051-012139-Schulstraße	Zuschüsse Dritter (Ertragszuschüsse)	Triebischtal	SW-Kanalisation	20.968,24 €	32.511,99 €	20.968,24 €	0,00 €
141	ZUS-1995-007286	KS-012077-012079-Schulstraße	Zuschüsse Dritter (Ertragszuschüsse)	Triebischtal	SW-Kanalisation	8.747,79 €	13.563,76 €	8.747,79 €	0,00 €
142	ZUS-1995-007287	KS-012079-012081-Schulstraße	Zuschüsse Dritter (Ertragszuschüsse)	Triebischtal	SW-Kanalisation	14.912,62 €	23.122,54 €	14.912,62 €	0,00 €
143	ZUS-1995-007288	KS-012081-012083-Schulstraße	Zuschüsse Dritter (Ertragszuschüsse)	Triebischtal	SW-Kanalisation	9.836,59 €	15.251,98 €	9.836,59 €	0,00 €
144	ZUS-1995-007289	KS-012083-012085-Schulstraße	Zuschüsse Dritter (Ertragszuschüsse)	Triebischtal	SW-Kanalisation	16.754,17 €	25.977,93 €	16.754,17 €	0,00 €
145	ZUS-1995-007290	KS-012085-012095-Schulstraße	Zuschüsse Dritter (Ertragszuschüsse)	Triebischtal	SW-Kanalisation	21.724,77 €	33.685,02 €	21.724,77 €	0,00 €
146	ZUS-1995-007291	KS-012087-012095-Schulstraße	Zuschüsse Dritter (Ertragszuschüsse)	Triebischtal	SW-Kanalisation	17.480,04 €	27.103,42 €	17.480,04 €	0,00 €
147	ZUS-1995-007292	KS-012089-012157-Schulstraße	Zuschüsse Dritter (Ertragszuschüsse)	Triebischtal	SW-Kanalisation	19.368,14 €	30.030,98 €	19.368,14 €	0,00 €
148	ZUS-1995-007293	KS-012091-012081-Schulstraße	Zuschüsse Dritter (Ertragszuschüsse)	Triebischtal	SW-Kanalisation	3.454,17 €	5.355,81 €	3.454,17 €	0,00 €
149	ZUS-1995-007294	KS-012093-012091-Schulstraße	Zuschüsse Dritter (Ertragszuschüsse)	Triebischtal	SW-Kanalisation	6.055,22 €	9.388,83 €	6.055,22 €	0,00 €
150	ZUS-1995-007295	KS-012095-012091-Schulstraße	Zuschüsse Dritter (Ertragszuschüsse)	Triebischtal	SW-Kanalisation	11.390,40 €	17.661,21 €	11.390,40 €	0,00 €
151	ZUS-1995-007296	KS-012097--Schulstraße	Zuschüsse Dritter (Ertragszuschüsse)	Triebischtal	SW-Kanalisation	902,29 €	1.399,03 €	902,29 €	0,00 €
152	ZUS-1995-007297	KS-012099-012083-Schulstraße	Zuschüsse Dritter (Ertragszuschüsse)	Triebischtal	SW-Kanalisation	8.108,24 €	12.572,11 €	8.108,24 €	0,00 €
153	ZUS-1995-007298	KS-012101--Schulstraße	Zuschüsse Dritter (Ertragszuschüsse)	Triebischtal	SW-Kanalisation	481,39 €	746,41 €	481,39 €	0,00 €
154	ZUS-1995-007299	KS-012103-012099-Schulstraße	Zuschüsse Dritter (Ertragszuschüsse)	Triebischtal	SW-Kanalisation	6.641,20 €	10.297,41 €	6.641,20 €	0,00 €
155	ZUS-1995-007300	KS-012105-012103-Schulstraße	Zuschüsse Dritter (Ertragszuschüsse)	Triebischtal	SW-Kanalisation	15.959,42 €	24.745,64 €	15.959,42 €	0,00 €
156	ZUS-1995-007301	KS-012107-012105-Schulstraße	Zuschüsse Dritter (Ertragszuschüsse)	Triebischtal	SW-Kanalisation	8.148,03 €	12.633,81 €	8.148,03 €	0,00 €
157	ZUS-1995-007302	KS-012109-012089-Schulstraße	Zuschüsse Dritter (Ertragszuschüsse)	Triebischtal	SW-Kanalisation	13.535,16 €	20.986,74 €	13.535,16 €	0,00 €
158	ZUS-1995-007303	KS-012139-012141-Schulstraße	Zuschüsse Dritter (Ertragszuschüsse)	Triebischtal	SW-Kanalisation	23.301,68 €	36.130,07 €	23.301,68 €	0,00 €
159	ZUS-1995-007304	KS-012141-012077-Schulstraße	Zuschüsse Dritter (Ertragszuschüsse)	Triebischtal	SW-Kanalisation	4.550,11 €	7.055,11 €	4.550,11 €	0,00 €
160	ZUS-1995-007305	KS-012155-012159-Schulstraße	Zuschüsse Dritter (Ertragszuschüsse)	Triebischtal	SW-Kanalisation	19.384,60 €	30.056,50 €	19.384,60 €	0,00 €
161	ZUS-1995-007307	KS-012045-012047-Zur Bayerhöhe	Zuschüsse Dritter (Ertragszuschüsse)	Triebischtal	SW-Kanalisation	7.040,66 €	10.916,79 €	7.040,66 €	0,00 €
162	ZUS-1995-007748	KA Burkhardswalde - BT	Zuschüsse Dritter (Ertragszuschüsse)	Triebischtal	SW-Kläranlagen	60.871,34 €	94.383,15 €	60.871,34 €	0,00 €
163	ZUS-1995-007749	KA Burkhardswalde - MT	Zuschüsse Dritter (Ertragszuschüsse)	Triebischtal	SW-Kläranlagen	58.699,17 €	80.694,01 €	58.699,17 €	0,00 €
164	ZUS-1995-007750	KA Burkhardswalde - ELT	Zuschüsse Dritter (Ertragszuschüsse)	Triebischtal	SW-Kläranlagen	4.697,95 €	6.458,29 €	4.697,95 €	0,00 €
165	ZUS-1995-007752	KA Burkhardswalde - Außenl	Zuschüsse Dritter (Ertragszuschüsse)	Triebischtal	SW-Kläranlagen	1.515,47 €	2.083,32 €	1.515,47 €	0,00 €
166	ZUS-1996-007181	SW_DS-062023_Talstraße_Miltitz	Zuschüsse Dritter (Ertragszuschüsse)	Triebischtal	SW-Kanalisation	1.109,90 €	1.750,07 €	1.109,90 €	0,00 €
167	ZUS-1996-007182	SW_DS-062025_Talstraße_Miltitz	Zuschüsse Dritter (Ertragszuschüsse)	Triebischtal	SW-Kanalisation	1.191,64 €	1.878,96 €	1.191,64 €	0,00 €
168	ZUS-1996-007183	SW_062027_Talstraße_Miltitz	Zuschüsse Dritter (Ertragszuschüsse)	Triebischtal	SW-Kanalisation	1.307,94 €	2.062,34 €	1.307,94 €	0,00 €
169	ZUS-1996-007184	SW_062029_Talstraße_Miltitz	Zuschüsse Dritter (Ertragszuschüsse)	Triebischtal	SW-Kanalisation	1.103,57 €	1.740,09 €	1.103,57 €	0,00 €
170	ZUS-1996-007185	SW_062031_Talstraße_Miltitz	Zuschüsse Dritter (Ertragszuschüsse)	Triebischtal	SW-Kanalisation	899,21 €	1.417,86 €	899,21 €	0,00 €
171	ZUS-1996-007186	SW_112001_Talstraße_Roitzschen	Zuschüsse Dritter (Ertragszuschüsse)	Triebischtal	SW-Kanalisation	899,21 €	1.417,86 €	899,21 €	0,00 €
172	ZUS-1996-007187	SW_112003_Talstraße_Roitzschen	Zuschüsse Dritter (Ertragszuschüsse)	Triebischtal	SW-Kanalisation	899,21 €	1.417,86 €	899,21 €	0,00 €

Anlage 2: Zuwendungen und Zuschüsse Dritter

Nr.	Bezeichnung	Art der Zuschüsse	Entsorgungsgebiet	Verteilungsschlüssel	Zuschussbetrag	Passivierungsdatum	Baupreisindizes			Eigenanteil Zuschüsse	
							Indexgruppe	Preisindex im Baujahr	aktueller Preisindex		
173	ZUS-1996-007188	SW_112005_Talstraße_Roitzschen	Zuschüsse Dritter (Ertragszuschüsse)	Triebischtal	SW-Kanalisation	899,21 €	01.10.1996	Ortskanäle	82,7	130,4	899,21 €
174	ZUS-1996-007189	SW_112007_Talstraße_Roitzschen	Zuschüsse Dritter (Ertragszuschüsse)	Triebischtal	SW-Kanalisation	899,21 €	01.10.1996	Ortskanäle	82,7	130,4	899,21 €
175	ZUS-1996-007190	SW_112009_Talstraße_Roitzschen	Zuschüsse Dritter (Ertragszuschüsse)	Triebischtal	SW-Kanalisation	899,21 €	01.10.1996	Ortskanäle	82,7	130,4	899,21 €
176	ZUS-1996-007191	SW_112011_Talstraße_Roitzschen	Zuschüsse Dritter (Ertragszuschüsse)	Triebischtal	SW-Kanalisation	899,21 €	01.10.1996	Ortskanäle	82,7	130,4	899,21 €
177	ZUS-1996-007194	SW_112013_Talstraße_Roitzschen	Zuschüsse Dritter (Ertragszuschüsse)	Triebischtal	SW-Kanalisation	899,21 €	01.10.1996	Ortskanäle	82,7	130,4	899,21 €
178	ZUS-1996-007195	SW_112015_Talstraße_Roitzschen	Zuschüsse Dritter (Ertragszuschüsse)	Triebischtal	SW-Kanalisation	899,21 €	01.10.1996	Ortskanäle	82,7	130,4	899,21 €
179	ZUS-1996-007196	SW_112017_Talstraße_Roitzschen	Zuschüsse Dritter (Ertragszuschüsse)	Triebischtal	SW-Kanalisation	899,21 €	01.10.1996	Ortskanäle	82,7	130,4	899,21 €
180	ZUS-1996-007197	SW_112019_Talstraße_Roitzschen	Zuschüsse Dritter (Ertragszuschüsse)	Triebischtal	SW-Kanalisation	1.103,57 €	01.10.1996	Ortskanäle	82,7	130,4	1.103,57 €
181	ZUS-1996-007198	SW_112021_Talstraße_Roitzschen	Zuschüsse Dritter (Ertragszuschüsse)	Triebischtal	SW-Kanalisation	1.103,57 €	01.10.1996	Ortskanäle	82,7	130,4	1.103,57 €
182	ZUS-1996-007199	SW_112023_Talstraße_Roitzschen	Zuschüsse Dritter (Ertragszuschüsse)	Triebischtal	SW-Kanalisation	735,72 €	01.10.1996	Ortskanäle	82,7	130,4	735,72 €
183	ZUS-1996-007213	SW_062277_Talstraße_Miltitz	Zuschüsse Dritter (Ertragszuschüsse)	Triebischtal	SW-Kanalisation	899,21 €	01.10.1996	Ortskanäle	82,7	130,4	899,21 €
184	ZUS-1996-007419	DS-062-PW1-Hau-062023-Hauptstr	Zuschüsse Dritter (Ertragszuschüsse)	Triebischtal	SW-Kanalisation	27.147,60 €	01.10.1996	Ortskanäle	82,7	130,4	27.147,60 €
185	ZUS-1996-007436	KS-062111-062105-Lind	Zuschüsse Dritter (Ertragszuschüsse)	Triebischtal	SW-Kanalisation	435,02 €	01.08.1996	Ortskanäle	82,7	130,4	435,02 €
186	ZUS-1996-007437	KS-062113-062111-Lind	Zuschüsse Dritter (Ertragszuschüsse)	Triebischtal	SW-Kanalisation	1.258,59 €	01.08.1996	Ortskanäle	82,7	130,4	1.258,59 €
187	ZUS-1996-007438	KS-062115-062113-Lind	Zuschüsse Dritter (Ertragszuschüsse)	Triebischtal	SW-Kanalisation	1.675,20 €	01.08.1996	Ortskanäle	82,7	130,4	1.675,20 €
188	ZUS-1996-007439	KS-062117-062115-Lind	Zuschüsse Dritter (Ertragszuschüsse)	Triebischtal	SW-Kanalisation	2.267,08 €	01.08.1996	Ortskanäle	82,7	130,4	2.267,08 €
189	ZUS-1996-007440	KS-062119-062117-Lind	Zuschüsse Dritter (Ertragszuschüsse)	Triebischtal	SW-Kanalisation	3.458,13 €	01.08.1996	Ortskanäle	82,7	130,4	3.458,13 €
190	ZUS-1996-007441	KS-062121-062119-Lind	Zuschüsse Dritter (Ertragszuschüsse)	Triebischtal	SW-Kanalisation	3.844,49 €	01.08.1996	Ortskanäle	82,7	130,4	3.844,49 €
191	ZUS-1996-007442	KS-062123-062121-Lind	Zuschüsse Dritter (Ertragszuschüsse)	Triebischtal	SW-Kanalisation	2.780,26 €	01.08.1996	Ortskanäle	82,7	130,4	2.780,26 €
192	ZUS-1996-007443	KS-062125-062119-Lind	Zuschüsse Dritter (Ertragszuschüsse)	Triebischtal	SW-Kanalisation	1.809,98 €	01.08.1996	Ortskanäle	82,7	130,4	1.809,98 €
193	ZUS-1996-007444	KS-062127-062121-Lind	Zuschüsse Dritter (Ertragszuschüsse)	Triebischtal	SW-Kanalisation	1.913,98 €	01.08.1996	Ortskanäle	82,7	130,4	1.913,98 €
194	ZUS-1996-007445	KS-062187-062201-Luga	Zuschüsse Dritter (Ertragszuschüsse)	Triebischtal	SW-Kanalisation	2.519,43 €	01.08.1996	Ortskanäle	82,7	130,4	2.519,43 €
195	ZUS-1996-007446	KS-062201-062203-Luga	Zuschüsse Dritter (Ertragszuschüsse)	Triebischtal	SW-Kanalisation	3.515,37 €	01.08.1996	Ortskanäle	82,7	130,4	3.515,37 €
196	ZUS-1996-007447	KS-062203-062205-Luga	Zuschüsse Dritter (Ertragszuschüsse)	Triebischtal	SW-Kanalisation	2.800,26 €	01.08.1996	Ortskanäle	82,7	130,4	2.800,26 €
197	ZUS-1996-007448	KS-062205-062207-Luga	Zuschüsse Dritter (Ertragszuschüsse)	Triebischtal	SW-Kanalisation	3.423,36 €	01.08.1996	Ortskanäle	82,7	130,4	3.423,36 €
198	ZUS-1996-007449	KS-062207-062209-Luga	Zuschüsse Dritter (Ertragszuschüsse)	Triebischtal	SW-Kanalisation	354,88 €	01.08.1996	Ortskanäle	82,7	130,4	354,88 €
199	ZUS-1996-007468	DS-062023-062025-Talstraße	Zuschüsse Dritter (Ertragszuschüsse)	Triebischtal	SW-Kanalisation	20.100,10 €	01.10.1996	Ortskanäle	82,7	130,4	20.100,10 €
200	ZUS-1996-007469	DS-062025-062027-Talstraße	Zuschüsse Dritter (Ertragszuschüsse)	Triebischtal	SW-Kanalisation	85.767,24 €	01.10.1996	Ortskanäle	82,7	130,4	85.767,24 €
201	ZUS-1996-007470	KS-062027-062029-Talstraße	Zuschüsse Dritter (Ertragszuschüsse)	Triebischtal	SW-Kanalisation	7.634,56 €	01.10.1996	Ortskanäle	82,7	130,4	7.634,56 €
202	ZUS-1996-007471	KS-062029-062031-Talstraße	Zuschüsse Dritter (Ertragszuschüsse)	Triebischtal	SW-Kanalisation	8.965,58 €	01.10.1996	Ortskanäle	82,7	130,4	8.965,58 €
203	ZUS-1996-007472	KS-062031-112001-Talstraße	Zuschüsse Dritter (Ertragszuschüsse)	Triebischtal	SW-Kanalisation	6.477,09 €	01.10.1996	Ortskanäle	82,7	130,4	6.477,09 €
204	ZUS-1996-007474	KS-112001-112003-Talstraße	Zuschüsse Dritter (Ertragszuschüsse)	Triebischtal	SW-Kanalisation	7.514,93 €	01.10.1996	Ortskanäle	82,7	130,4	7.514,93 €
205	ZUS-1996-007475	KS-112003-112005-Talstraße	Zuschüsse Dritter (Ertragszuschüsse)	Triebischtal	SW-Kanalisation	6.360,32 €	01.10.1996	Ortskanäle	82,7	130,4	6.360,32 €
206	ZUS-1996-007476	KS-112005-112007-Talstraße	Zuschüsse Dritter (Ertragszuschüsse)	Triebischtal	SW-Kanalisation	5.972,10 €	01.10.1996	Ortskanäle	82,7	130,4	5.972,10 €
207	ZUS-1996-007477	KS-112007-112009-Talstraße	Zuschüsse Dritter (Ertragszuschüsse)	Triebischtal	SW-Kanalisation	8.330,23 €	01.10.1996	Ortskanäle	82,7	130,4	8.330,23 €
208	ZUS-1996-007478	KS-112013-112015-Talstraße	Zuschüsse Dritter (Ertragszuschüsse)	Triebischtal	SW-Kanalisation	9.889,42 €	01.10.1996	Ortskanäle	82,7	130,4	9.889,42 €
209	ZUS-1996-007479	KS-112015-112017-Talstraße	Zuschüsse Dritter (Ertragszuschüsse)	Triebischtal	SW-Kanalisation	4.079,60 €	01.10.1996	Ortskanäle	82,7	130,4	4.079,60 €
210	ZUS-1996-007480	KS-112017-112019-Talstraße	Zuschüsse Dritter (Ertragszuschüsse)	Triebischtal	SW-Kanalisation	10.202,00 €	01.10.1996	Ortskanäle	82,7	130,4	10.202,00 €
211	ZUS-1996-007481	KS-112019-112021-Talstraße	Zuschüsse Dritter (Ertragszuschüsse)	Triebischtal	SW-Kanalisation	3.294,76 €	01.10.1996	Ortskanäle	82,7	130,4	3.294,76 €
212	ZUS-1996-007482	KS-112021-112023-Talstraße	Zuschüsse Dritter (Ertragszuschüsse)	Triebischtal	SW-Kanalisation	5.178,91 €	01.10.1996	Ortskanäle	82,7	130,4	5.178,91 €
213	ZUS-1996-007547	KS-112009-112011-Talstraße	Zuschüsse Dritter (Ertragszuschüsse)	Triebischtal	SW-Kanalisation	8.651,56 €	01.10.1996	Ortskanäle	82,7	130,4	8.651,56 €
214	ZUS-1996-007548	KS-112011-112013-Talstraße	Zuschüsse Dritter (Ertragszuschüsse)	Triebischtal	SW-Kanalisation	3.644,25 €	01.10.1996	Ortskanäle	82,7	130,4	3.644,25 €
215	ZUS-1996-007549	KS-112023-11-PW2-Tals-Tal	Zuschüsse Dritter (Ertragszuschüsse)	Triebischtal	SW-Kanalisation	3.454,93 €	01.10.1996	Ortskanäle	82,7	130,4	3.454,93 €

Anlage 2: Zuwendungen und Zuschüsse Dritter

Nr.	Bezeichnung	Art der Zuschüsse	Entsorgungsgebiet	Verteilungsschlüssel	Anteil Schmutzwasserentsorgung				
					anteiliger Zuschussbetrag	Wiederbeschaffungszeitwerte	Minderung Finanzbedarf im Zeitraum 1990 - 2045	Minderung Finanzbedarf im Zeitraum 2022 - 2045	
173	ZUS-1996-007188	SW_112005_Talstraße_Roitzschen	Zuschüsse Dritter (Ertragszuschüsse)	Triebischtal	SW-Kanalisation	899,21 €	1.417,86 €	899,21 €	0,00 €
174	ZUS-1996-007189	SW_112007_Talstraße_Roitzschen	Zuschüsse Dritter (Ertragszuschüsse)	Triebischtal	SW-Kanalisation	899,21 €	1.417,86 €	899,21 €	0,00 €
175	ZUS-1996-007190	SW_112009_Talstraße_Roitzschen	Zuschüsse Dritter (Ertragszuschüsse)	Triebischtal	SW-Kanalisation	899,21 €	1.417,86 €	899,21 €	0,00 €
176	ZUS-1996-007191	SW_112011_Talstraße_Roitzschen	Zuschüsse Dritter (Ertragszuschüsse)	Triebischtal	SW-Kanalisation	899,21 €	1.417,86 €	899,21 €	0,00 €
177	ZUS-1996-007194	SW_112013_Talstraße_Roitzschen	Zuschüsse Dritter (Ertragszuschüsse)	Triebischtal	SW-Kanalisation	899,21 €	1.417,86 €	899,21 €	0,00 €
178	ZUS-1996-007195	SW_112015_Talstraße_Roitzschen	Zuschüsse Dritter (Ertragszuschüsse)	Triebischtal	SW-Kanalisation	899,21 €	1.417,86 €	899,21 €	0,00 €
179	ZUS-1996-007196	SW_112017_Talstraße_Roitzschen	Zuschüsse Dritter (Ertragszuschüsse)	Triebischtal	SW-Kanalisation	899,21 €	1.417,86 €	899,21 €	0,00 €
180	ZUS-1996-007197	SW_112019_Talstraße_Roitzschen	Zuschüsse Dritter (Ertragszuschüsse)	Triebischtal	SW-Kanalisation	1.103,57 €	1.740,09 €	1.103,57 €	0,00 €
181	ZUS-1996-007198	SW_112021_Talstraße_Roitzschen	Zuschüsse Dritter (Ertragszuschüsse)	Triebischtal	SW-Kanalisation	1.103,57 €	1.740,09 €	1.103,57 €	0,00 €
182	ZUS-1996-007199	SW_112023_Talstraße_Roitzschen	Zuschüsse Dritter (Ertragszuschüsse)	Triebischtal	SW-Kanalisation	735,72 €	1.160,07 €	735,72 €	0,00 €
183	ZUS-1996-007213	SW_062277_Talstraße_Miltitz	Zuschüsse Dritter (Ertragszuschüsse)	Triebischtal	SW-Kanalisation	899,21 €	1.417,86 €	899,21 €	0,00 €
184	ZUS-1996-007419	DS-062-PW1-Hau-062023-Hauptstr	Zuschüsse Dritter (Ertragszuschüsse)	Triebischtal	SW-Kanalisation	27.147,60 €	42.805,89 €	27.147,60 €	0,00 €
185	ZUS-1996-007436	KS-062111-062105-Lind	Zuschüsse Dritter (Ertragszuschüsse)	Triebischtal	SW-Kanalisation	435,02 €	685,93 €	435,02 €	0,00 €
186	ZUS-1996-007437	KS-062113-062111-Lind	Zuschüsse Dritter (Ertragszuschüsse)	Triebischtal	SW-Kanalisation	1.258,59 €	1.984,52 €	1.258,59 €	0,00 €
187	ZUS-1996-007438	KS-062115-062113-Lind	Zuschüsse Dritter (Ertragszuschüsse)	Triebischtal	SW-Kanalisation	1.675,20 €	2.641,43 €	1.675,20 €	0,00 €
188	ZUS-1996-007439	KS-062117-062115-Lind	Zuschüsse Dritter (Ertragszuschüsse)	Triebischtal	SW-Kanalisation	2.267,08 €	3.574,69 €	2.267,08 €	0,00 €
189	ZUS-1996-007440	KS-062119-062117-Lind	Zuschüsse Dritter (Ertragszuschüsse)	Triebischtal	SW-Kanalisation	3.458,13 €	5.452,72 €	3.458,13 €	0,00 €
190	ZUS-1996-007441	KS-062121-062119-Lind	Zuschüsse Dritter (Ertragszuschüsse)	Triebischtal	SW-Kanalisation	3.844,49 €	6.061,93 €	3.844,49 €	0,00 €
191	ZUS-1996-007442	KS-062123-062121-Lind	Zuschüsse Dritter (Ertragszuschüsse)	Triebischtal	SW-Kanalisation	2.780,26 €	4.383,87 €	2.780,26 €	0,00 €
192	ZUS-1996-007443	KS-062125-062119-Lind	Zuschüsse Dritter (Ertragszuschüsse)	Triebischtal	SW-Kanalisation	1.809,98 €	2.853,95 €	1.809,98 €	0,00 €
193	ZUS-1996-007444	KS-062127-062121-Lind	Zuschüsse Dritter (Ertragszuschüsse)	Triebischtal	SW-Kanalisation	1.913,98 €	3.017,93 €	1.913,98 €	0,00 €
194	ZUS-1996-007445	KS-062187-062201-Luga	Zuschüsse Dritter (Ertragszuschüsse)	Triebischtal	SW-Kanalisation	2.519,43 €	3.972,60 €	2.519,43 €	0,00 €
195	ZUS-1996-007446	KS-062201-062203-Luga	Zuschüsse Dritter (Ertragszuschüsse)	Triebischtal	SW-Kanalisation	3.515,37 €	5.542,98 €	3.515,37 €	0,00 €
196	ZUS-1996-007447	KS-062203-062205-Luga	Zuschüsse Dritter (Ertragszuschüsse)	Triebischtal	SW-Kanalisation	2.800,26 €	4.415,40 €	2.800,26 €	0,00 €
197	ZUS-1996-007448	KS-062205-062207-Luga	Zuschüsse Dritter (Ertragszuschüsse)	Triebischtal	SW-Kanalisation	3.423,36 €	5.397,90 €	3.423,36 €	0,00 €
198	ZUS-1996-007449	KS-062207-062209-Luga	Zuschüsse Dritter (Ertragszuschüsse)	Triebischtal	SW-Kanalisation	354,88 €	559,57 €	354,88 €	0,00 €
199	ZUS-1996-007468	DS-062023-062025-Talstraße	Zuschüsse Dritter (Ertragszuschüsse)	Triebischtal	SW-Kanalisation	20.100,10 €	31.693,51 €	20.100,10 €	0,00 €
200	ZUS-1996-007469	DS-062025-062027-Talstraße	Zuschüsse Dritter (Ertragszuschüsse)	Triebischtal	SW-Kanalisation	85.767,24 €	135.236,37 €	85.767,24 €	0,00 €
201	ZUS-1996-007470	KS-062027-062029-Talstraße	Zuschüsse Dritter (Ertragszuschüsse)	Triebischtal	SW-Kanalisation	7.634,56 €	12.038,05 €	7.634,56 €	0,00 €
202	ZUS-1996-007471	KS-062029-062031-Talstraße	Zuschüsse Dritter (Ertragszuschüsse)	Triebischtal	SW-Kanalisation	8.965,58 €	14.136,78 €	8.965,58 €	0,00 €
203	ZUS-1996-007472	KS-062031-112001-Talstraße	Zuschüsse Dritter (Ertragszuschüsse)	Triebischtal	SW-Kanalisation	6.477,09 €	10.212,97 €	6.477,09 €	0,00 €
204	ZUS-1996-007474	KS-112001-112003-Talstraße	Zuschüsse Dritter (Ertragszuschüsse)	Triebischtal	SW-Kanalisation	7.514,93 €	11.849,42 €	7.514,93 €	0,00 €
205	ZUS-1996-007475	KS-112003-112005-Talstraße	Zuschüsse Dritter (Ertragszuschüsse)	Triebischtal	SW-Kanalisation	6.360,32 €	10.028,85 €	6.360,32 €	0,00 €
206	ZUS-1996-007476	KS-112005-112007-Talstraße	Zuschüsse Dritter (Ertragszuschüsse)	Triebischtal	SW-Kanalisation	5.972,10 €	9.416,71 €	5.972,10 €	0,00 €
207	ZUS-1996-007477	KS-112007-112009-Talstraße	Zuschüsse Dritter (Ertragszuschüsse)	Triebischtal	SW-Kanalisation	8.330,23 €	13.134,97 €	8.330,23 €	0,00 €
208	ZUS-1996-007478	KS-112013-112015-Talstraße	Zuschüsse Dritter (Ertragszuschüsse)	Triebischtal	SW-Kanalisation	9.889,42 €	15.593,47 €	9.889,42 €	0,00 €
209	ZUS-1996-007479	KS-112015-112017-Talstraße	Zuschüsse Dritter (Ertragszuschüsse)	Triebischtal	SW-Kanalisation	4.079,60 €	6.432,65 €	4.079,60 €	0,00 €
210	ZUS-1996-007480	KS-112017-112019-Talstraße	Zuschüsse Dritter (Ertragszuschüsse)	Triebischtal	SW-Kanalisation	10.202,00 €	16.086,35 €	10.202,00 €	0,00 €
211	ZUS-1996-007481	KS-112019-112021-Talstraße	Zuschüsse Dritter (Ertragszuschüsse)	Triebischtal	SW-Kanalisation	3.294,76 €	5.195,12 €	3.294,76 €	0,00 €
212	ZUS-1996-007482	KS-112021-112023-Talstraße	Zuschüsse Dritter (Ertragszuschüsse)	Triebischtal	SW-Kanalisation	5.178,91 €	8.166,02 €	5.178,91 €	0,00 €
213	ZUS-1996-007547	KS-112009-112011-Talstraße	Zuschüsse Dritter (Ertragszuschüsse)	Triebischtal	SW-Kanalisation	8.651,56 €	13.641,64 €	8.651,56 €	0,00 €
214	ZUS-1996-007548	KS-112011-112013-Talstraße	Zuschüsse Dritter (Ertragszuschüsse)	Triebischtal	SW-Kanalisation	3.644,25 €	5.746,19 €	3.644,25 €	0,00 €
215	ZUS-1996-007549	KS-112023-11-PW2-Tals-Tal	Zuschüsse Dritter (Ertragszuschüsse)	Triebischtal	SW-Kanalisation	3.454,93 €	5.447,68 €	3.454,93 €	0,00 €

Anlage 2: Zuwendungen und Zuschüsse Dritter

Nr.	Bezeichnung	Art der Zuschüsse	Entsorgungsgebiet	Verteilungsschlüssel	Zuschussbetrag	Passivierungsdatum	Baupreisindizes			Eigenanteil Zuschüsse	
							Indexgruppe	Preisindex im Baujahr	aktueller Preisindex		
216	ZUS-1997-006827	SW_062251_Hauptstraße_Miltitz	Zuschüsse Dritter (Ertragszuschüsse)	Triebischtal	SW-Kanalisation	451,98 €	01.05.1997	Ortskanäle	81,2	130,4	451,98 €
217	ZUS-1997-006829	SW_062253_Hauptstraße_Miltitz	Zuschüsse Dritter (Ertragszuschüsse)	Triebischtal	SW-Kanalisation	451,98 €	01.05.1997	Ortskanäle	81,2	130,4	451,98 €
218	ZUS-1997-006831	SW_062255_Hauptstraße_Miltitz	Zuschüsse Dritter (Ertragszuschüsse)	Triebischtal	SW-Kanalisation	451,98 €	01.05.1997	Ortskanäle	81,2	130,4	451,98 €
219	ZUS-1997-006833	SW_062257_Hauptstraße_Miltitz	Zuschüsse Dritter (Ertragszuschüsse)	Triebischtal	SW-Kanalisation	451,98 €	01.05.1997	Ortskanäle	81,2	130,4	451,98 €
220	ZUS-1997-006835	SW_062259_Hauptstraße_Miltitz	Zuschüsse Dritter (Ertragszuschüsse)	Triebischtal	SW-Kanalisation	451,98 €	01.05.1997	Ortskanäle	81,2	130,4	451,98 €
221	ZUS-1997-006837	SW_062261_Hauptstraße_Miltitz	Zuschüsse Dritter (Ertragszuschüsse)	Triebischtal	SW-Kanalisation	451,98 €	01.05.1997	Ortskanäle	81,2	130,4	451,98 €
222	ZUS-1997-006839	SW_062263_Hauptstraße_Miltitz	Zuschüsse Dritter (Ertragszuschüsse)	Triebischtal	SW-Kanalisation	451,98 €	01.05.1997	Ortskanäle	81,2	130,4	451,98 €
223	ZUS-1997-006847	SW_DS-06-PW1-Hau_Hauptstraße	Zuschüsse Dritter (Ertragszuschüsse)	Triebischtal	SW-Kanalisation	451,98 €	01.05.1997	Ortskanäle	81,2	130,4	451,98 €
224	ZUS-1997-006849	SW_072009_Hauptstraße_Munzig	Zuschüsse Dritter (Ertragszuschüsse)	Triebischtal	SW-Kanalisation	451,98 €	01.05.1997	Ortskanäle	81,2	130,4	451,98 €
225	ZUS-1997-006851	SW_072011_Hauptstraße_Munzig	Zuschüsse Dritter (Ertragszuschüsse)	Triebischtal	SW-Kanalisation	451,98 €	01.05.1997	Ortskanäle	81,2	130,4	451,98 €
226	ZUS-1997-006853	SW_072013_Hauptstraße_Munzig	Zuschüsse Dritter (Ertragszuschüsse)	Triebischtal	SW-Kanalisation	451,98 €	01.05.1997	Ortskanäle	81,2	130,4	451,98 €
227	ZUS-1997-006855	SW_072015_Hauptstraße_Munzig	Zuschüsse Dritter (Ertragszuschüsse)	Triebischtal	SW-Kanalisation	451,98 €	01.05.1997	Ortskanäle	81,2	130,4	451,98 €
228	ZUS-1997-006857	SW_072017_Hauptstraße_Munzig	Zuschüsse Dritter (Ertragszuschüsse)	Triebischtal	SW-Kanalisation	451,98 €	01.05.1997	Ortskanäle	81,2	130,4	451,98 €
229	ZUS-1997-006859	SW_072019_Hauptstraße_Munzig	Zuschüsse Dritter (Ertragszuschüsse)	Triebischtal	SW-Kanalisation	451,98 €	01.05.1997	Ortskanäle	81,2	130,4	451,98 €
230	ZUS-1997-006861	SW_072021_Hauptstraße_Munzig	Zuschüsse Dritter (Ertragszuschüsse)	Triebischtal	SW-Kanalisation	451,98 €	01.05.1997	Ortskanäle	81,2	130,4	451,98 €
231	ZUS-1997-006863	SW_072023_Hauptstraße_Munzig	Zuschüsse Dritter (Ertragszuschüsse)	Triebischtal	SW-Kanalisation	451,98 €	01.05.1997	Ortskanäle	81,2	130,4	451,98 €
232	ZUS-1997-006864	SW_072025_Hauptstraße_Munzig	Zuschüsse Dritter (Ertragszuschüsse)	Triebischtal	SW-Kanalisation	451,98 €	01.05.1997	Ortskanäle	81,2	130,4	451,98 €
233	ZUS-1997-006891	SW_DS-072-PW5 Untermunzig_HauS	Zuschüsse Dritter (Ertragszuschüsse)	Triebischtal	SW-Kanalisation	451,98 €	01.05.1997	Ortskanäle	81,2	130,4	451,98 €
234	ZUS-1997-006967	SW_072001_Lämmerberg_Munzig	Zuschüsse Dritter (Ertragszuschüsse)	Triebischtal	SW-Kanalisation	451,98 €	01.05.1997	Ortskanäle	81,2	130,4	451,98 €
235	ZUS-1997-006969	SW_072003_Lämmerberg_Munzig	Zuschüsse Dritter (Ertragszuschüsse)	Triebischtal	SW-Kanalisation	451,98 €	01.05.1997	Ortskanäle	81,2	130,4	451,98 €
236	ZUS-1997-006971	SW_072005_Lämmerberg_Munzig	Zuschüsse Dritter (Ertragszuschüsse)	Triebischtal	SW-Kanalisation	451,98 €	01.05.1997	Ortskanäle	81,2	130,4	451,98 €
237	ZUS-1997-006973	SW_072007_Lämmerberg_Munzig	Zuschüsse Dritter (Ertragszuschüsse)	Triebischtal	SW-Kanalisation	451,98 €	01.05.1997	Ortskanäle	81,2	130,4	451,98 €
238	ZUS-1997-007072	SW_112035_Roitzschwiese	Zuschüsse Dritter (Ertragszuschüsse)	Triebischtal	SW-Kanalisation	1.332,36 €	01.06.1997	Ortskanäle	81,2	130,4	1.332,36 €
239	ZUS-1997-007073	SW_112037_Roitzschwiese	Zuschüsse Dritter (Ertragszuschüsse)	Triebischtal	SW-Kanalisation	1.090,12 €	01.06.1997	Ortskanäle	81,2	130,4	1.090,12 €
240	ZUS-1997-007074	SW_112039_Roitzschwiese	Zuschüsse Dritter (Ertragszuschüsse)	Triebischtal	SW-Kanalisation	1.090,12 €	01.06.1997	Ortskanäle	81,2	130,4	1.090,12 €
241	ZUS-1997-007075	SW_112041_Roitzschwiese	Zuschüsse Dritter (Ertragszuschüsse)	Triebischtal	SW-Kanalisation	1.090,12 €	01.06.1997	Ortskanäle	81,2	130,4	1.090,12 €
242	ZUS-1997-007076	SW_112043_Roitzschwiese	Zuschüsse Dritter (Ertragszuschüsse)	Triebischtal	SW-Kanalisation	1.090,12 €	01.06.1997	Ortskanäle	81,2	130,4	1.090,12 €
243	ZUS-1997-007077	SW_112045_Roitzschwiese	Zuschüsse Dritter (Ertragszuschüsse)	Triebischtal	SW-Kanalisation	1.635,17 €	01.06.1997	Ortskanäle	81,2	130,4	1.635,17 €
244	ZUS-1997-007078	SW_112047_Roitzschwiese	Zuschüsse Dritter (Ertragszuschüsse)	Triebischtal	SW-Kanalisation	1.635,17 €	01.06.1997	Ortskanäle	81,2	130,4	1.635,17 €
245	ZUS-1997-007080	SW_112049_Roitzschwiese	Zuschüsse Dritter (Ertragszuschüsse)	Triebischtal	SW-Kanalisation	1.635,17 €	01.06.1997	Ortskanäle	81,2	130,4	1.635,17 €
246	ZUS-1997-007165	SW_062001_Talstraße_Miltitz	Zuschüsse Dritter (Ertragszuschüsse)	Triebischtal	SW-Kanalisation	554,71 €	01.05.1997	Ortskanäle	81,2	130,4	554,71 €
247	ZUS-1997-007166	SW_062003_Talstraße_Miltitz	Zuschüsse Dritter (Ertragszuschüsse)	Triebischtal	SW-Kanalisation	554,71 €	01.05.1997	Ortskanäle	81,2	130,4	554,71 €
248	ZUS-1997-007167	SW_062005_Talstraße_Miltitz	Zuschüsse Dritter (Ertragszuschüsse)	Triebischtal	SW-Kanalisation	451,98 €	01.05.1997	Ortskanäle	81,2	130,4	451,98 €
249	ZUS-1997-007168	SW_062007_Talstraße_Miltitz	Zuschüsse Dritter (Ertragszuschüsse)	Triebischtal	SW-Kanalisation	451,98 €	01.05.1997	Ortskanäle	81,2	130,4	451,98 €
250	ZUS-1997-007169	SW_062009_Talstraße_Miltitz	Zuschüsse Dritter (Ertragszuschüsse)	Triebischtal	SW-Kanalisation	369,81 €	01.05.1997	Ortskanäle	81,2	130,4	369,81 €
251	ZUS-1997-007172	SW_062013_Talstraße_Miltitz	Zuschüsse Dritter (Ertragszuschüsse)	Triebischtal	SW-Kanalisation	369,81 €	01.05.1997	Ortskanäle	81,2	130,4	369,81 €
252	ZUS-1997-007174	SW_062015_Talstraße_Miltitz	Zuschüsse Dritter (Ertragszuschüsse)	Triebischtal	SW-Kanalisation	369,81 €	01.05.1997	Ortskanäle	81,2	130,4	369,81 €
253	ZUS-1997-007176	SW_062017_Talstraße_Miltitz	Zuschüsse Dritter (Ertragszuschüsse)	Triebischtal	SW-Kanalisation	554,71 €	01.05.1997	Ortskanäle	81,2	130,4	554,71 €
254	ZUS-1997-007177	SW_062019_Talstraße_Miltitz	Zuschüsse Dritter (Ertragszuschüsse)	Triebischtal	SW-Kanalisation	451,98 €	01.05.1997	Ortskanäle	81,2	130,4	451,98 €
255	ZUS-1997-007179	SW_062021_Talstraße_Miltitz	Zuschüsse Dritter (Ertragszuschüsse)	Triebischtal	SW-Kanalisation	410,90 €	01.05.1997	Ortskanäle	81,2	130,4	410,90 €
256	ZUS-1997-007412	KS-062251-062253-HauS	Zuschüsse Dritter (Ertragszuschüsse)	Triebischtal	SW-Kanalisation	3.239,39 €	01.05.1997	Ortskanäle	81,2	130,4	3.239,39 €
257	ZUS-1997-007413	KS-062253-062255-HauS	Zuschüsse Dritter (Ertragszuschüsse)	Triebischtal	SW-Kanalisation	5.307,12 €	01.05.1997	Ortskanäle	81,2	130,4	5.307,12 €
258	ZUS-1997-007414	KS-062255-062257-HauS	Zuschüsse Dritter (Ertragszuschüsse)	Triebischtal	SW-Kanalisation	5.680,67 €	01.05.1997	Ortskanäle	81,2	130,4	5.680,67 €

Anlage 2: Zuwendungen und Zuschüsse Dritter

Nr.	Bezeichnung	Art der Zuschüsse	Entsorgungsgebiet	Verteilungsschlüssel	Anteil Schmutzwasserentsorgung				
					anteiliger Zuschussbetrag	Wiederbeschaffungs-zeitwerte	Minderung Finanzbedarf im Zeitraum 1990 - 2045	Minderung Finanzbedarf im Zeitraum 2022 - 2045	
216	ZUS-1997-006827	SW_062251_Hauptstraße_Miltitz	Zuschüsse Dritter (Ertragszuschüsse)	Triebischtal	SW-Kanalisation	451,98 €	725,84 €	451,98 €	0,00 €
217	ZUS-1997-006829	SW_062253_Hauptstraße_Miltitz	Zuschüsse Dritter (Ertragszuschüsse)	Triebischtal	SW-Kanalisation	451,98 €	725,84 €	451,98 €	0,00 €
218	ZUS-1997-006831	SW_062255_Hauptstraße_Miltitz	Zuschüsse Dritter (Ertragszuschüsse)	Triebischtal	SW-Kanalisation	451,98 €	725,84 €	451,98 €	0,00 €
219	ZUS-1997-006833	SW_062257_Hauptstraße_Miltitz	Zuschüsse Dritter (Ertragszuschüsse)	Triebischtal	SW-Kanalisation	451,98 €	725,84 €	451,98 €	0,00 €
220	ZUS-1997-006835	SW_062259_Hauptstraße_Miltitz	Zuschüsse Dritter (Ertragszuschüsse)	Triebischtal	SW-Kanalisation	451,98 €	725,84 €	451,98 €	0,00 €
221	ZUS-1997-006837	SW_062261_Hauptstraße_Miltitz	Zuschüsse Dritter (Ertragszuschüsse)	Triebischtal	SW-Kanalisation	451,98 €	725,84 €	451,98 €	0,00 €
222	ZUS-1997-006839	SW_062263_Hauptstraße_Miltitz	Zuschüsse Dritter (Ertragszuschüsse)	Triebischtal	SW-Kanalisation	451,98 €	725,84 €	451,98 €	0,00 €
223	ZUS-1997-006847	SW_DS-06-PW1-Hau_Hauptstraße	Zuschüsse Dritter (Ertragszuschüsse)	Triebischtal	SW-Kanalisation	451,98 €	725,84 €	451,98 €	0,00 €
224	ZUS-1997-006849	SW_072009_Hauptstraße_Munzig	Zuschüsse Dritter (Ertragszuschüsse)	Triebischtal	SW-Kanalisation	451,98 €	725,84 €	451,98 €	0,00 €
225	ZUS-1997-006851	SW_072011_Hauptstraße_Munzig	Zuschüsse Dritter (Ertragszuschüsse)	Triebischtal	SW-Kanalisation	451,98 €	725,84 €	451,98 €	0,00 €
226	ZUS-1997-006853	SW_072013_Hauptstraße_Munzig	Zuschüsse Dritter (Ertragszuschüsse)	Triebischtal	SW-Kanalisation	451,98 €	725,84 €	451,98 €	0,00 €
227	ZUS-1997-006855	SW_072015_Hauptstraße_Munzig	Zuschüsse Dritter (Ertragszuschüsse)	Triebischtal	SW-Kanalisation	451,98 €	725,84 €	451,98 €	0,00 €
228	ZUS-1997-006857	SW_072017_Hauptstraße_Munzig	Zuschüsse Dritter (Ertragszuschüsse)	Triebischtal	SW-Kanalisation	451,98 €	725,84 €	451,98 €	0,00 €
229	ZUS-1997-006859	SW_072019_Hauptstraße_Munzig	Zuschüsse Dritter (Ertragszuschüsse)	Triebischtal	SW-Kanalisation	451,98 €	725,84 €	451,98 €	0,00 €
230	ZUS-1997-006861	SW_072021_Hauptstraße_Munzig	Zuschüsse Dritter (Ertragszuschüsse)	Triebischtal	SW-Kanalisation	451,98 €	725,84 €	451,98 €	0,00 €
231	ZUS-1997-006863	SW_072023_Hauptstraße_Munzig	Zuschüsse Dritter (Ertragszuschüsse)	Triebischtal	SW-Kanalisation	451,98 €	725,84 €	451,98 €	0,00 €
232	ZUS-1997-006864	SW_072025_Hauptstraße_Munzig	Zuschüsse Dritter (Ertragszuschüsse)	Triebischtal	SW-Kanalisation	451,98 €	725,84 €	451,98 €	0,00 €
233	ZUS-1997-006891	SW_DS-072-PW5 Untermunzig_HauS	Zuschüsse Dritter (Ertragszuschüsse)	Triebischtal	SW-Kanalisation	451,98 €	725,84 €	451,98 €	0,00 €
234	ZUS-1997-006967	SW_072001_Lämmerberg_Munzig	Zuschüsse Dritter (Ertragszuschüsse)	Triebischtal	SW-Kanalisation	451,98 €	725,84 €	451,98 €	0,00 €
235	ZUS-1997-006969	SW_072003_Lämmerberg_Munzig	Zuschüsse Dritter (Ertragszuschüsse)	Triebischtal	SW-Kanalisation	451,98 €	725,84 €	451,98 €	0,00 €
236	ZUS-1997-006971	SW_072005_Lämmerberg_Munzig	Zuschüsse Dritter (Ertragszuschüsse)	Triebischtal	SW-Kanalisation	451,98 €	725,84 €	451,98 €	0,00 €
237	ZUS-1997-006973	SW_072007_Lämmerberg_Munzig	Zuschüsse Dritter (Ertragszuschüsse)	Triebischtal	SW-Kanalisation	451,98 €	725,84 €	451,98 €	0,00 €
238	ZUS-1997-007072	SW_112035_Roitzschwiese	Zuschüsse Dritter (Ertragszuschüsse)	Triebischtal	SW-Kanalisation	1.332,36 €	2.139,65 €	1.332,36 €	0,00 €
239	ZUS-1997-007073	SW_112037_Roitzschwiese	Zuschüsse Dritter (Ertragszuschüsse)	Triebischtal	SW-Kanalisation	1.090,12 €	1.750,64 €	1.090,12 €	0,00 €
240	ZUS-1997-007074	SW_112039_Roitzschwiese	Zuschüsse Dritter (Ertragszuschüsse)	Triebischtal	SW-Kanalisation	1.090,12 €	1.750,64 €	1.090,12 €	0,00 €
241	ZUS-1997-007075	SW_112041_Roitzschwiese	Zuschüsse Dritter (Ertragszuschüsse)	Triebischtal	SW-Kanalisation	1.090,12 €	1.750,64 €	1.090,12 €	0,00 €
242	ZUS-1997-007076	SW_112043_Roitzschwiese	Zuschüsse Dritter (Ertragszuschüsse)	Triebischtal	SW-Kanalisation	1.090,12 €	1.750,64 €	1.090,12 €	0,00 €
243	ZUS-1997-007077	SW_112045_Roitzschwiese	Zuschüsse Dritter (Ertragszuschüsse)	Triebischtal	SW-Kanalisation	1.635,17 €	2.625,94 €	1.635,17 €	0,00 €
244	ZUS-1997-007078	SW_112047_Roitzschwiese	Zuschüsse Dritter (Ertragszuschüsse)	Triebischtal	SW-Kanalisation	1.635,17 €	2.625,94 €	1.635,17 €	0,00 €
245	ZUS-1997-007080	SW_112049_Roitzschwiese	Zuschüsse Dritter (Ertragszuschüsse)	Triebischtal	SW-Kanalisation	1.635,17 €	2.625,94 €	1.635,17 €	0,00 €
246	ZUS-1997-007165	SW_062001_Talstraße_Miltitz	Zuschüsse Dritter (Ertragszuschüsse)	Triebischtal	SW-Kanalisation	554,71 €	890,82 €	554,71 €	0,00 €
247	ZUS-1997-007166	SW_062003_Talstraße_Miltitz	Zuschüsse Dritter (Ertragszuschüsse)	Triebischtal	SW-Kanalisation	554,71 €	890,82 €	554,71 €	0,00 €
248	ZUS-1997-007167	SW_062005_Talstraße_Miltitz	Zuschüsse Dritter (Ertragszuschüsse)	Triebischtal	SW-Kanalisation	451,98 €	725,84 €	451,98 €	0,00 €
249	ZUS-1997-007168	SW_062007_Talstraße_Miltitz	Zuschüsse Dritter (Ertragszuschüsse)	Triebischtal	SW-Kanalisation	451,98 €	725,84 €	451,98 €	0,00 €
250	ZUS-1997-007169	SW_062009_Talstraße_Miltitz	Zuschüsse Dritter (Ertragszuschüsse)	Triebischtal	SW-Kanalisation	369,81 €	593,88 €	369,81 €	0,00 €
251	ZUS-1997-007172	SW_062013_Talstraße_Miltitz	Zuschüsse Dritter (Ertragszuschüsse)	Triebischtal	SW-Kanalisation	369,81 €	593,88 €	369,81 €	0,00 €
252	ZUS-1997-007174	SW_062015_Talstraße_Miltitz	Zuschüsse Dritter (Ertragszuschüsse)	Triebischtal	SW-Kanalisation	369,81 €	593,88 €	369,81 €	0,00 €
253	ZUS-1997-007176	SW_062017_Talstraße_Miltitz	Zuschüsse Dritter (Ertragszuschüsse)	Triebischtal	SW-Kanalisation	554,71 €	890,82 €	554,71 €	0,00 €
254	ZUS-1997-007177	SW_062019_Talstraße_Miltitz	Zuschüsse Dritter (Ertragszuschüsse)	Triebischtal	SW-Kanalisation	451,98 €	725,84 €	451,98 €	0,00 €
255	ZUS-1997-007179	SW_062021_Talstraße_Miltitz	Zuschüsse Dritter (Ertragszuschüsse)	Triebischtal	SW-Kanalisation	410,90 €	659,87 €	410,90 €	0,00 €
256	ZUS-1997-007412	KS-062251-062253-HauS	Zuschüsse Dritter (Ertragszuschüsse)	Triebischtal	SW-Kanalisation	3.239,39 €	5.202,17 €	3.239,39 €	0,00 €
257	ZUS-1997-007413	KS-062253-062255-HauS	Zuschüsse Dritter (Ertragszuschüsse)	Triebischtal	SW-Kanalisation	5.307,12 €	8.522,76 €	5.307,12 €	0,00 €
258	ZUS-1997-007414	KS-062255-062257-HauS	Zuschüsse Dritter (Ertragszuschüsse)	Triebischtal	SW-Kanalisation	5.680,67 €	9.122,65 €	5.680,67 €	0,00 €

Anlage 2: Zuwendungen und Zuschüsse Dritter

Nr.	Bezeichnung	Art der Zuschüsse	Entsorgungsgebiet	Verteilungsschlüssel	Zuschussbetrag	Passivierungsdatum	Baupreisindizes			Eigenanteil Zuschüsse	
							Indexgruppe	Preisindex im Baujahr	aktueller Preisindex		
259	ZUS-1997-007415	KS-062257-062259-HauS	Zuschüsse Dritter (Ertragszuschüsse)	Triebischtal	SW-Kanalisation	4.705,67 €	01.05.1997	Ortskanäle	81,2	130,4	4.705,67 €
260	ZUS-1997-007416	KS-062259-062261-HauS	Zuschüsse Dritter (Ertragszuschüsse)	Triebischtal	SW-Kanalisation	4.455,50 €	01.05.1997	Ortskanäle	81,2	130,4	4.455,50 €
261	ZUS-1997-007417	KS-062261-062263-HauS	Zuschüsse Dritter (Ertragszuschüsse)	Triebischtal	SW-Kanalisation	4.481,60 €	01.05.1997	Ortskanäle	81,2	130,4	4.481,60 €
262	ZUS-1997-007418	KS-062263-06-PW1-Hau-HauS	Zuschüsse Dritter (Ertragszuschüsse)	Triebischtal	SW-Kanalisation	993,35 €	01.05.1997	Ortskanäle	81,2	130,4	993,35 €
263	ZUS-1997-007458	KS-062001-062007-Talstraße	Zuschüsse Dritter (Ertragszuschüsse)	Triebischtal	SW-Kanalisation	3.235,96 €	01.05.1997	Ortskanäle	81,2	130,4	3.235,96 €
264	ZUS-1997-007459	KS-062003--Talstraße-Miltitz	Zuschüsse Dritter (Ertragszuschüsse)	Triebischtal	SW-Kanalisation	321,55 €	01.05.1997	Ortskanäle	81,2	130,4	321,55 €
265	ZUS-1997-007460	KS-062005-062003-Talstraße	Zuschüsse Dritter (Ertragszuschüsse)	Triebischtal	SW-Kanalisation	422,92 €	01.05.1997	Ortskanäle	81,2	130,4	422,92 €
266	ZUS-1997-007461	KS-062007-062009-Talstraße	Zuschüsse Dritter (Ertragszuschüsse)	Triebischtal	SW-Kanalisation	2.379,96 €	01.05.1997	Ortskanäle	81,2	130,4	2.379,96 €
267	ZUS-1997-007462	KS-062009-062013-Talstraße	Zuschüsse Dritter (Ertragszuschüsse)	Triebischtal	SW-Kanalisation	3.046,22 €	01.05.1997	Ortskanäle	81,2	130,4	3.046,22 €
268	ZUS-1997-007463	KS-062013-062015-Talstraße	Zuschüsse Dritter (Ertragszuschüsse)	Triebischtal	SW-Kanalisation	3.067,93 €	01.05.1997	Ortskanäle	81,2	130,4	3.067,93 €
269	ZUS-1997-007464	KS-062015-062017-Talstraße	Zuschüsse Dritter (Ertragszuschüsse)	Triebischtal	SW-Kanalisation	2.691,92 €	01.05.1997	Ortskanäle	81,2	130,4	2.691,92 €
270	ZUS-1997-007465	KS-062017-06-PW1-Hau-Talstraße	Zuschüsse Dritter (Ertragszuschüsse)	Triebischtal	SW-Kanalisation	5.031,80 €	01.05.1997	Ortskanäle	81,2	130,4	5.031,80 €
271	ZUS-1997-007466	KS-062019-062017-Talstraße	Zuschüsse Dritter (Ertragszuschüsse)	Triebischtal	SW-Kanalisation	1.353,88 €	01.05.1997	Ortskanäle	81,2	130,4	1.353,88 €
272	ZUS-1997-007467	KS-062021-062019-Talstraße	Zuschüsse Dritter (Ertragszuschüsse)	Triebischtal	SW-Kanalisation	3.465,93 €	01.05.1997	Ortskanäle	81,2	130,4	3.465,93 €
273	ZUS-1997-007492	DS-072_PW5-072017-HauS	Zuschüsse Dritter (Ertragszuschüsse)	Triebischtal	SW-Kanalisation	11.795,73 €	01.05.1997	Ortskanäle	81,2	130,4	11.795,73 €
274	ZUS-1997-007493	KS-072009-072011-HauS	Zuschüsse Dritter (Ertragszuschüsse)	Triebischtal	SW-Kanalisation	4.575,72 €	01.05.1997	Ortskanäle	81,2	130,4	4.575,72 €
275	ZUS-1997-007494	KS-072011-072013-HauS	Zuschüsse Dritter (Ertragszuschüsse)	Triebischtal	SW-Kanalisation	5.059,90 €	01.05.1997	Ortskanäle	81,2	130,4	5.059,90 €
276	ZUS-1997-007495	KS-072013-072015-HauS	Zuschüsse Dritter (Ertragszuschüsse)	Triebischtal	SW-Kanalisation	4.477,45 €	01.05.1997	Ortskanäle	81,2	130,4	4.477,45 €
277	ZUS-1997-007496	KS-072015-072017-HauS	Zuschüsse Dritter (Ertragszuschüsse)	Triebischtal	SW-Kanalisation	4.550,06 €	01.05.1997	Ortskanäle	81,2	130,4	4.550,06 €
278	ZUS-1997-007497	KS-072017-072019-HauS	Zuschüsse Dritter (Ertragszuschüsse)	Triebischtal	SW-Kanalisation	4.822,18 €	01.05.1997	Ortskanäle	81,2	130,4	4.822,18 €
279	ZUS-1997-007498	KS-072019-072021-HauS	Zuschüsse Dritter (Ertragszuschüsse)	Triebischtal	SW-Kanalisation	5.402,55 €	01.05.1997	Ortskanäle	81,2	130,4	5.402,55 €
280	ZUS-1997-007499	KS-072021-072023-HauS	Zuschüsse Dritter (Ertragszuschüsse)	Triebischtal	SW-Kanalisation	5.544,83 €	01.05.1997	Ortskanäle	81,2	130,4	5.544,83 €
281	ZUS-1997-007500	KS-072023-072025-HauS	Zuschüsse Dritter (Ertragszuschüsse)	Triebischtal	SW-Kanalisation	5.444,27 €	01.05.1997	Ortskanäle	81,2	130,4	5.444,27 €
282	ZUS-1997-007501	KS-072025-062251-HauS	Zuschüsse Dritter (Ertragszuschüsse)	Triebischtal	SW-Kanalisation	5.360,51 €	01.05.1997	Ortskanäle	81,2	130,4	5.360,51 €
283	ZUS-1997-007502	KS-072001-072003-Lämmerberg	Zuschüsse Dritter (Ertragszuschüsse)	Triebischtal	SW-Kanalisation	5.074,20 €	01.05.1997	Ortskanäle	81,2	130,4	5.074,20 €
284	ZUS-1997-007503	KS-072003-072005-Lämmerberg	Zuschüsse Dritter (Ertragszuschüsse)	Triebischtal	SW-Kanalisation	5.680,78 €	01.05.1997	Ortskanäle	81,2	130,4	5.680,78 €
285	ZUS-1997-007504	KS-072005-072007-Lämmerberg	Zuschüsse Dritter (Ertragszuschüsse)	Triebischtal	SW-Kanalisation	5.963,27 €	01.05.1997	Ortskanäle	81,2	130,4	5.963,27 €
286	ZUS-1997-007505	KS-072007-072013-Lämmerberg	Zuschüsse Dritter (Ertragszuschüsse)	Triebischtal	SW-Kanalisation	1.076,78 €	01.05.1997	Ortskanäle	81,2	130,4	1.076,78 €
287	ZUS-1997-007529	KS-112033-112035-Roitzschwiese	Zuschüsse Dritter (Ertragszuschüsse)	Triebischtal	SW-Kanalisation	6.919,85 €	01.06.1997	Ortskanäle	81,2	130,4	6.919,85 €
288	ZUS-1997-007530	KS-112035-112037-Roitzschwiese	Zuschüsse Dritter (Ertragszuschüsse)	Triebischtal	SW-Kanalisation	4.407,98 €	01.06.1997	Ortskanäle	81,2	130,4	4.407,98 €
289	ZUS-1997-007531	KS-112037--Roitzschwiese	Zuschüsse Dritter (Ertragszuschüsse)	Triebischtal	SW-Kanalisation	8.350,08 €	01.06.1997	Ortskanäle	81,2	130,4	8.350,08 €
290	ZUS-1997-007532	KS-112039-112041-Roitzschwiese	Zuschüsse Dritter (Ertragszuschüsse)	Triebischtal	SW-Kanalisation	12.070,04 €	01.06.1997	Ortskanäle	81,2	130,4	12.070,04 €
291	ZUS-1997-007533	KS-112041-112043-Roitzschwiese	Zuschüsse Dritter (Ertragszuschüsse)	Triebischtal	SW-Kanalisation	6.805,89 €	01.06.1997	Ortskanäle	81,2	130,4	6.805,89 €
292	ZUS-1997-007534	KS-112043-112045-Roitzschwiese	Zuschüsse Dritter (Ertragszuschüsse)	Triebischtal	SW-Kanalisation	7.598,05 €	01.06.1997	Ortskanäle	81,2	130,4	7.598,05 €
293	ZUS-1997-007535	KS-112045-112047-Roitzschwiese	Zuschüsse Dritter (Ertragszuschüsse)	Triebischtal	SW-Kanalisation	14.000,17 €	01.06.1997	Ortskanäle	81,2	130,4	14.000,17 €
294	ZUS-1997-007536	KS-112047-112049-Roitzschwiese	Zuschüsse Dritter (Ertragszuschüsse)	Triebischtal	SW-Kanalisation	6.250,37 €	01.06.1997	Ortskanäle	81,2	130,4	6.250,37 €
295	ZUS-1997-007537	KS-112049-11-PW3-Seewald-Roiv	Zuschüsse Dritter (Ertragszuschüsse)	Triebischtal	SW-Kanalisation	4.336,20 €	01.06.1997	Ortskanäle	81,2	130,4	4.336,20 €
296	ZUS-1998-006541	SW_062141_Am Dorfberg_Miltitz	Zuschüsse Dritter (Ertragszuschüsse)	Triebischtal	SW-Kanalisation	1.308,67 €	01.06.1998	Ortskanäle	80,4	130,4	1.308,67 €
297	ZUS-1998-006543	SW_062143_Am Dorfberg_Miltitz	Zuschüsse Dritter (Ertragszuschüsse)	Triebischtal	SW-Kanalisation	1.308,67 €	01.06.1998	Ortskanäle	80,4	130,4	1.308,67 €
298	ZUS-1998-006545	SW_062145_Am Dorfberg_Miltitz	Zuschüsse Dritter (Ertragszuschüsse)	Triebischtal	SW-Kanalisation	1.963,01 €	01.06.1998	Ortskanäle	80,4	130,4	1.963,01 €
299	ZUS-1998-006547	SW_062147_Am Dorfberg_Miltitz	Zuschüsse Dritter (Ertragszuschüsse)	Triebischtal	SW-Kanalisation	1.308,67 €	01.06.1998	Ortskanäle	80,4	130,4	1.308,67 €
300	ZUS-1998-006548	SW_062149_Am Dorfberg_Miltitz	Zuschüsse Dritter (Ertragszuschüsse)	Triebischtal	SW-Kanalisation	1.308,67 €	01.06.1998	Ortskanäle	80,4	130,4	1.308,67 €
301	ZUS-1998-006549	SW_062151_Am Dorfberg_Miltitz	Zuschüsse Dritter (Ertragszuschüsse)	Triebischtal	SW-Kanalisation	1.308,67 €	01.06.1998	Ortskanäle	80,4	130,4	1.308,67 €

Anlage 2: Zuwendungen und Zuschüsse Dritter

Nr.	Bezeichnung	Art der Zuschüsse	Entsorgungsgebiet	Verteilungsschlüssel	Anteil Schmutzwasserentsorgung				
					anteiliger Zuschussbetrag	Wiederbeschaffungs-zeitwerte	Minderung Finanzbedarf im Zeitraum 1990 - 2045	Minderung Finanzbedarf im Zeitraum 2022 - 2045	
259	ZUS-1997-007415	KS-062257-062259-HauS	Zuschüsse Dritter (Ertragszuschüsse)	Triebischtal	SW-Kanalisation	4.705,67 €	7.556,89 €	4.705,67 €	0,00 €
260	ZUS-1997-007416	KS-062259-062261-HauS	Zuschüsse Dritter (Ertragszuschüsse)	Triebischtal	SW-Kanalisation	4.455,50 €	7.155,14 €	4.455,50 €	0,00 €
261	ZUS-1997-007417	KS-062261-062263-HauS	Zuschüsse Dritter (Ertragszuschüsse)	Triebischtal	SW-Kanalisation	4.481,60 €	7.197,05 €	4.481,60 €	0,00 €
262	ZUS-1997-007418	KS-062263-06-PW1-Hau-HauS	Zuschüsse Dritter (Ertragszuschüsse)	Triebischtal	SW-Kanalisation	993,35 €	1.595,23 €	993,35 €	0,00 €
263	ZUS-1997-007458	KS-062001-062007-Talstraße	Zuschüsse Dritter (Ertragszuschüsse)	Triebischtal	SW-Kanalisation	3.235,96 €	5.196,66 €	3.235,96 €	0,00 €
264	ZUS-1997-007459	KS-062003--Talstraße-Miltitz	Zuschüsse Dritter (Ertragszuschüsse)	Triebischtal	SW-Kanalisation	321,55 €	516,38 €	321,55 €	0,00 €
265	ZUS-1997-007460	KS-062005-062003-Talstraße	Zuschüsse Dritter (Ertragszuschüsse)	Triebischtal	SW-Kanalisation	422,92 €	679,17 €	422,92 €	0,00 €
266	ZUS-1997-007461	KS-062007-062009-Talstraße	Zuschüsse Dritter (Ertragszuschüsse)	Triebischtal	SW-Kanalisation	2.379,96 €	3.822,00 €	2.379,96 €	0,00 €
267	ZUS-1997-007462	KS-062009-062013-Talstraße	Zuschüsse Dritter (Ertragszuschüsse)	Triebischtal	SW-Kanalisation	3.046,22 €	4.891,96 €	3.046,22 €	0,00 €
268	ZUS-1997-007463	KS-062013-062015-Talstraße	Zuschüsse Dritter (Ertragszuschüsse)	Triebischtal	SW-Kanalisation	3.067,93 €	4.926,82 €	3.067,93 €	0,00 €
269	ZUS-1997-007464	KS-062015-062017-Talstraße	Zuschüsse Dritter (Ertragszuschüsse)	Triebischtal	SW-Kanalisation	2.691,92 €	4.322,98 €	2.691,92 €	0,00 €
270	ZUS-1997-007465	KS-062017-06-PW1-Hau-Talstraße	Zuschüsse Dritter (Ertragszuschüsse)	Triebischtal	SW-Kanalisation	5.031,80 €	8.080,62 €	5.031,80 €	0,00 €
271	ZUS-1997-007466	KS-062019-062017-Talstraße	Zuschüsse Dritter (Ertragszuschüsse)	Triebischtal	SW-Kanalisation	1.353,88 €	2.174,21 €	1.353,88 €	0,00 €
272	ZUS-1997-007467	KS-062021-062019-Talstraße	Zuschüsse Dritter (Ertragszuschüsse)	Triebischtal	SW-Kanalisation	3.465,93 €	5.565,98 €	3.465,93 €	0,00 €
273	ZUS-1997-007492	DS-072_PW5-072017-HauS	Zuschüsse Dritter (Ertragszuschüsse)	Triebischtal	SW-Kanalisation	11.795,73 €	18.942,90 €	11.795,73 €	0,00 €
274	ZUS-1997-007493	KS-072009-072011-HauS	Zuschüsse Dritter (Ertragszuschüsse)	Triebischtal	SW-Kanalisation	4.575,72 €	7.348,20 €	4.575,72 €	0,00 €
275	ZUS-1997-007494	KS-072011-072013-HauS	Zuschüsse Dritter (Ertragszuschüsse)	Triebischtal	SW-Kanalisation	5.059,90 €	8.125,75 €	5.059,90 €	0,00 €
276	ZUS-1997-007495	KS-072013-072015-HauS	Zuschüsse Dritter (Ertragszuschüsse)	Triebischtal	SW-Kanalisation	4.477,45 €	7.190,39 €	4.477,45 €	0,00 €
277	ZUS-1997-007496	KS-072015-072017-HauS	Zuschüsse Dritter (Ertragszuschüsse)	Triebischtal	SW-Kanalisation	4.550,06 €	7.306,99 €	4.550,06 €	0,00 €
278	ZUS-1997-007497	KS-072017-072019-HauS	Zuschüsse Dritter (Ertragszuschüsse)	Triebischtal	SW-Kanalisation	4.822,18 €	7.743,99 €	4.822,18 €	0,00 €
279	ZUS-1997-007498	KS-072019-072021-HauS	Zuschüsse Dritter (Ertragszuschüsse)	Triebischtal	SW-Kanalisation	5.402,55 €	8.676,02 €	5.402,55 €	0,00 €
280	ZUS-1997-007499	KS-072021-072023-HauS	Zuschüsse Dritter (Ertragszuschüsse)	Triebischtal	SW-Kanalisation	5.544,83 €	8.904,51 €	5.544,83 €	0,00 €
281	ZUS-1997-007500	KS-072023-072025-HauS	Zuschüsse Dritter (Ertragszuschüsse)	Triebischtal	SW-Kanalisation	5.444,27 €	8.743,01 €	5.444,27 €	0,00 €
282	ZUS-1997-007501	KS-072025-062251-HauS	Zuschüsse Dritter (Ertragszuschüsse)	Triebischtal	SW-Kanalisation	5.360,51 €	8.608,50 €	5.360,51 €	0,00 €
283	ZUS-1997-007502	KS-072001-072003-Lämmerberg	Zuschüsse Dritter (Ertragszuschüsse)	Triebischtal	SW-Kanalisation	5.074,20 €	8.148,72 €	5.074,20 €	0,00 €
284	ZUS-1997-007503	KS-072003-072005-Lämmerberg	Zuschüsse Dritter (Ertragszuschüsse)	Triebischtal	SW-Kanalisation	5.680,78 €	9.122,83 €	5.680,78 €	0,00 €
285	ZUS-1997-007504	KS-072005-072007-Lämmerberg	Zuschüsse Dritter (Ertragszuschüsse)	Triebischtal	SW-Kanalisation	5.963,27 €	9.576,48 €	5.963,27 €	0,00 €
286	ZUS-1997-007505	KS-072007-072013-Lämmerberg	Zuschüsse Dritter (Ertragszuschüsse)	Triebischtal	SW-Kanalisation	1.076,78 €	1.729,21 €	1.076,78 €	0,00 €
287	ZUS-1997-007529	KS-112033-112035-Roitzschwiese	Zuschüsse Dritter (Ertragszuschüsse)	Triebischtal	SW-Kanalisation	6.919,85 €	11.112,67 €	6.919,85 €	0,00 €
288	ZUS-1997-007530	KS-112035-112037-Roitzschwiese	Zuschüsse Dritter (Ertragszuschüsse)	Triebischtal	SW-Kanalisation	4.407,98 €	7.078,83 €	4.407,98 €	0,00 €
289	ZUS-1997-007531	KS-112037--Roitzschwiese	Zuschüsse Dritter (Ertragszuschüsse)	Triebischtal	SW-Kanalisation	8.350,08 €	13.409,49 €	8.350,08 €	0,00 €
290	ZUS-1997-007532	KS-112039-112041-Roitzschwiese	Zuschüsse Dritter (Ertragszuschüsse)	Triebischtal	SW-Kanalisation	12.070,04 €	19.383,41 €	12.070,04 €	0,00 €
291	ZUS-1997-007533	KS-112041-112043-Roitzschwiese	Zuschüsse Dritter (Ertragszuschüsse)	Triebischtal	SW-Kanalisation	6.805,89 €	10.929,66 €	6.805,89 €	0,00 €
292	ZUS-1997-007534	KS-112043-112045-Roitzschwiese	Zuschüsse Dritter (Ertragszuschüsse)	Triebischtal	SW-Kanalisation	7.598,05 €	12.201,79 €	7.598,05 €	0,00 €
293	ZUS-1997-007535	KS-112045-112047-Roitzschwiese	Zuschüsse Dritter (Ertragszuschüsse)	Triebischtal	SW-Kanalisation	14.000,17 €	22.483,03 €	14.000,17 €	0,00 €
294	ZUS-1997-007536	KS-112047-112049-Roitzschwiese	Zuschüsse Dritter (Ertragszuschüsse)	Triebischtal	SW-Kanalisation	6.250,37 €	10.037,54 €	6.250,37 €	0,00 €
295	ZUS-1997-007537	KS-112049-11-PW3-Seewald-Roiw	Zuschüsse Dritter (Ertragszuschüsse)	Triebischtal	SW-Kanalisation	4.336,20 €	6.963,55 €	4.336,20 €	0,00 €
296	ZUS-1998-006541	SW_062141_Am Dorfberg_Miltitz	Zuschüsse Dritter (Ertragszuschüsse)	Triebischtal	SW-Kanalisation	1.308,67 €	2.122,52 €	1.308,67 €	0,00 €
297	ZUS-1998-006543	SW_062143_Am Dorfberg_Miltitz	Zuschüsse Dritter (Ertragszuschüsse)	Triebischtal	SW-Kanalisation	1.308,67 €	2.122,52 €	1.308,67 €	0,00 €
298	ZUS-1998-006545	SW_062145_Am Dorfberg_Miltitz	Zuschüsse Dritter (Ertragszuschüsse)	Triebischtal	SW-Kanalisation	1.963,01 €	3.183,79 €	1.963,01 €	0,00 €
299	ZUS-1998-006547	SW_062147_Am Dorfberg_Miltitz	Zuschüsse Dritter (Ertragszuschüsse)	Triebischtal	SW-Kanalisation	1.308,67 €	2.122,52 €	1.308,67 €	0,00 €
300	ZUS-1998-006548	SW_062149_Am Dorfberg_Miltitz	Zuschüsse Dritter (Ertragszuschüsse)	Triebischtal	SW-Kanalisation	1.308,67 €	2.122,52 €	1.308,67 €	0,00 €
301	ZUS-1998-006549	SW_062151_Am Dorfberg_Miltitz	Zuschüsse Dritter (Ertragszuschüsse)	Triebischtal	SW-Kanalisation	1.308,67 €	2.122,52 €	1.308,67 €	0,00 €

Anlage 2: Zuwendungen und Zuschüsse Dritter

Nr.	Bezeichnung	Art der Zuschüsse	Entsorgungsgebiet	Verteilungsschlüssel	Zuschussbetrag	Passivierungsdatum	Baupreisindizes			Eigenanteil Zuschüsse	
							Indexgruppe	Preisindex im Baujahr	aktueller Preisindex		
302	ZUS-1998-006550	SW_062153_Am Dorfberg_Miltitz	Zuschüsse Dritter (Ertragszuschüsse)	Triebischtal	SW-Kanalisation	1.963,01 €	01.06.1998	Ortskanäle	80,4	130,4	1.963,01 €
303	ZUS-1998-006551	SW_062155_Am Dorfberg_Miltitz	Zuschüsse Dritter (Ertragszuschüsse)	Triebischtal	SW-Kanalisation	1.599,49 €	01.06.1998	Ortskanäle	80,4	130,4	1.599,49 €
304	ZUS-1998-006552	SW_062157_Am Dorfberg_Miltitz	Zuschüsse Dritter (Ertragszuschüsse)	Triebischtal	SW-Kanalisation	1.308,67 €	01.06.1998	Ortskanäle	80,4	130,4	1.308,67 €
305	ZUS-1998-006553	SW_062159_Am Dorfberg_Miltitz	Zuschüsse Dritter (Ertragszuschüsse)	Triebischtal	SW-Kanalisation	1.963,01 €	01.06.1998	Ortskanäle	80,4	130,4	1.963,01 €
306	ZUS-1998-006554	SW_062161_Am Dorfberg_Miltitz	Zuschüsse Dritter (Ertragszuschüsse)	Triebischtal	SW-Kanalisation	1.308,67 €	01.06.1998	Ortskanäle	80,4	130,4	1.308,67 €
307	ZUS-1998-006555	SW_062163_Am Dorfberg_Miltitz	Zuschüsse Dritter (Ertragszuschüsse)	Triebischtal	SW-Kanalisation	1.308,67 €	01.06.1998	Ortskanäle	80,4	130,4	1.308,67 €
308	ZUS-1998-006556	SW_062165_Am Dorfberg_Miltitz	Zuschüsse Dritter (Ertragszuschüsse)	Triebischtal	SW-Kanalisation	1.963,01 €	01.06.1998	Ortskanäle	80,4	130,4	1.963,01 €
309	ZUS-1998-006557	SW_062167_Am Dorfberg_Miltitz	Zuschüsse Dritter (Ertragszuschüsse)	Triebischtal	SW-Kanalisation	2.326,52 €	01.06.1998	Ortskanäle	80,4	130,4	2.326,52 €
310	ZUS-1998-006559	SW_062169_Am Dorfberg_Miltitz	Zuschüsse Dritter (Ertragszuschüsse)	Triebischtal	SW-Kanalisation	1.963,01 €	01.06.1998	Ortskanäle	80,4	130,4	1.963,01 €
311	ZUS-1998-006560	SW_062171_Am Dorfberg_Miltitz	Zuschüsse Dritter (Ertragszuschüsse)	Triebischtal	SW-Kanalisation	1.308,67 €	01.06.1998	Ortskanäle	80,4	130,4	1.308,67 €
312	ZUS-1998-006562	SW_062183_Am Dorfberg_Miltitz	Zuschüsse Dritter (Ertragszuschüsse)	Triebischtal	SW-Kanalisation	1.599,49 €	01.06.1998	Ortskanäle	80,4	130,4	1.599,49 €
313	ZUS-1998-006563	SW_062185_Am Dorfberg_Miltitz	Zuschüsse Dritter (Ertragszuschüsse)	Triebischtal	SW-Kanalisation	1.454,08 €	01.06.1998	Ortskanäle	80,4	130,4	1.454,08 €
314	ZUS-1998-006564	SW_062033_Am Dorfberg_Miltitz	Zuschüsse Dritter (Ertragszuschüsse)	Triebischtal	SW-Kanalisation	1.963,01 €	01.06.1998	Ortskanäle	80,4	130,4	1.963,01 €
315	ZUS-1998-006565	SW_062035_Am Dorfberg_Miltitz	Zuschüsse Dritter (Ertragszuschüsse)	Triebischtal	SW-Kanalisation	1.308,67 €	01.06.1998	Ortskanäle	80,4	130,4	1.308,67 €
316	ZUS-1998-006566	SW_062059_Am Dorfberg_Miltitz	Zuschüsse Dritter (Ertragszuschüsse)	Triebischtal	SW-Kanalisation	1.963,01 €	01.06.1998	Ortskanäle	80,4	130,4	1.963,01 €
317	ZUS-1998-006567	SW_062061_Am Dorfberg_Miltitz	Zuschüsse Dritter (Ertragszuschüsse)	Triebischtal	SW-Kanalisation	1.308,67 €	01.06.1998	Ortskanäle	80,4	130,4	1.308,67 €
318	ZUS-1998-006568	SW_062079_Am Dorfberg_Miltitz	Zuschüsse Dritter (Ertragszuschüsse)	Triebischtal	SW-Kanalisation	1.308,67 €	01.06.1998	Ortskanäle	80,4	130,4	1.308,67 €
319	ZUS-1998-006569	SW_062289_Am Dorfberg_Miltitz	Zuschüsse Dritter (Ertragszuschüsse)	Triebischtal	SW-Kanalisation	1.599,49 €	01.06.1998	Ortskanäle	80,4	130,4	1.599,49 €
320	ZUS-1998-006570	SW_062289_Am Dorfberg_Miltitz	Zuschüsse Dritter (Ertragszuschüsse)	Triebischtal	SW-Kanalisation	1.599,49 €	01.06.1998	Ortskanäle	80,4	130,4	1.599,49 €
321	ZUS-1998-006664	SW_062083_Brauereistraße	Zuschüsse Dritter (Ertragszuschüsse)	Triebischtal	SW-Kanalisation	241,58 €	01.04.1998	Ortskanäle	80,4	130,4	241,58 €
322	ZUS-1998-006666	SW_062085_Brauereistraße	Zuschüsse Dritter (Ertragszuschüsse)	Triebischtal	SW-Kanalisation	241,58 €	01.04.1998	Ortskanäle	80,4	130,4	241,58 €
323	ZUS-1998-006668	SW_062087_Brauereistraße	Zuschüsse Dritter (Ertragszuschüsse)	Triebischtal	SW-Kanalisation	241,58 €	01.04.1998	Ortskanäle	80,4	130,4	241,58 €
324	ZUS-1998-006671	SW_062089_Brauereistraße	Zuschüsse Dritter (Ertragszuschüsse)	Triebischtal	SW-Kanalisation	241,58 €	01.04.1998	Ortskanäle	80,4	130,4	241,58 €
325	ZUS-1998-006674	SW_062091_Brauereistraße	Zuschüsse Dritter (Ertragszuschüsse)	Triebischtal	SW-Kanalisation	241,58 €	01.04.1998	Ortskanäle	80,4	130,4	241,58 €
326	ZUS-1998-006675	SW_062093_Brauereistraße	Zuschüsse Dritter (Ertragszuschüsse)	Triebischtal	SW-Kanalisation	241,58 €	01.04.1998	Ortskanäle	80,4	130,4	241,58 €
327	ZUS-1998-006916	SW_062211_Kirchstraße_Miltitz	Zuschüsse Dritter (Ertragszuschüsse)	Triebischtal	SW-Kanalisation	241,58 €	01.04.1998	Ortskanäle	80,4	130,4	241,58 €
328	ZUS-1998-006919	SW_062213_Kirchstraße_Miltitz	Zuschüsse Dritter (Ertragszuschüsse)	Triebischtal	SW-Kanalisation	241,58 €	01.04.1998	Ortskanäle	80,4	130,4	241,58 €
329	ZUS-1998-006922	SW_062215_Kirchstraße_Miltitz	Zuschüsse Dritter (Ertragszuschüsse)	Triebischtal	SW-Kanalisation	241,58 €	01.04.1998	Ortskanäle	80,4	130,4	241,58 €
330	ZUS-1998-006924	SW_062217_Kirchstraße_Miltitz	Zuschüsse Dritter (Ertragszuschüsse)	Triebischtal	SW-Kanalisation	268,43 €	01.04.1998	Ortskanäle	80,4	130,4	268,43 €
331	ZUS-1998-006926	SW_062129_Kirchstraße_Miltitz	Zuschüsse Dritter (Ertragszuschüsse)	Triebischtal	SW-Kanalisation	241,58 €	01.04.1998	Ortskanäle	80,4	130,4	241,58 €
332	ZUS-1998-006928	SW_062131_Kirchstraße_Miltitz	Zuschüsse Dritter (Ertragszuschüsse)	Triebischtal	SW-Kanalisation	268,43 €	01.04.1998	Ortskanäle	80,4	130,4	268,43 €
333	ZUS-1998-006941	SW_062103_Krögiser Weg_Miltitz	Zuschüsse Dritter (Ertragszuschüsse)	Triebischtal	SW-Kanalisation	241,58 €	01.04.1998	Ortskanäle	80,4	130,4	241,58 €
334	ZUS-1998-006943	SW_062105_Krögiser Weg_Miltitz	Zuschüsse Dritter (Ertragszuschüsse)	Triebischtal	SW-Kanalisation	241,58 €	01.04.1998	Ortskanäle	80,4	130,4	241,58 €
335	ZUS-1998-006944	SW_062107_Krögiser Weg_Miltitz	Zuschüsse Dritter (Ertragszuschüsse)	Triebischtal	SW-Kanalisation	241,58 €	01.04.1998	Ortskanäle	80,4	130,4	241,58 €
336	ZUS-1998-006946	SW_062109_Krögiser Weg_Miltitz	Zuschüsse Dritter (Ertragszuschüsse)	Triebischtal	SW-Kanalisation	268,43 €	01.04.1998	Ortskanäle	80,4	130,4	268,43 €
337	ZUS-1998-006948	SW_062187_Krögiser Weg_Miltitz	Zuschüsse Dritter (Ertragszuschüsse)	Triebischtal	SW-Kanalisation	295,27 €	01.04.1998	Ortskanäle	80,4	130,4	295,27 €
338	ZUS-1998-006949	SW_062189_Krögiser Weg_Miltitz	Zuschüsse Dritter (Ertragszuschüsse)	Triebischtal	SW-Kanalisation	241,58 €	01.04.1998	Ortskanäle	80,4	130,4	241,58 €
339	ZUS-1998-006950	SW_062101_Krögiser Weg_Miltitz	Zuschüsse Dritter (Ertragszuschüsse)	Triebischtal	SW-Kanalisation	362,37 €	01.04.1998	Ortskanäle	80,4	130,4	362,37 €
340	ZUS-1998-006953	SW_062197_Krögiser Weg_Miltitz	Zuschüsse Dritter (Ertragszuschüsse)	Triebischtal	SW-Kanalisation	241,58 €	01.04.1998	Ortskanäle	80,4	130,4	241,58 €
341	ZUS-1998-006955	SW_062199_Krögiser Weg_Miltitz	Zuschüsse Dritter (Ertragszuschüsse)	Triebischtal	SW-Kanalisation	268,43 €	01.04.1998	Ortskanäle	80,4	130,4	268,43 €
342	ZUS-1998-007145	SW_062063_Siedlerweg_Miltitz	Zuschüsse Dritter (Ertragszuschüsse)	Triebischtal	SW-Kanalisation	241,58 €	01.04.1998	Ortskanäle	80,4	130,4	241,58 €
343	ZUS-1998-007146	SW_062065_Siedlerweg_Miltitz	Zuschüsse Dritter (Ertragszuschüsse)	Triebischtal	SW-Kanalisation	362,37 €	01.04.1998	Ortskanäle	80,4	130,4	362,37 €
344	ZUS-1998-007148	SW_062067_Siedlerweg_Miltitz	Zuschüsse Dritter (Ertragszuschüsse)	Triebischtal	SW-Kanalisation	241,58 €	01.04.1998	Ortskanäle	80,4	130,4	241,58 €

Anlage 2: Zuwendungen und Zuschüsse Dritter

Nr.	Bezeichnung	Art der Zuschüsse	Entsorgungsgebiet	Verteilungsschlüssel	Anteil Schmutzwasserentsorgung				
					anteiliger Zuschussbetrag	Wiederbeschaffungszeitwerte	Minderung Finanzbedarf im Zeitraum 1990 - 2045	Minderung Finanzbedarf im Zeitraum 2022 - 2045	
302	ZUS-1998-006550	SW_062153_Am Dorfberg_Miltitz	Zuschüsse Dritter (Ertragszuschüsse)	Triebischtal	SW-Kanalisation	1.963,01 €	3.183,79 €	1.963,01 €	0,00 €
303	ZUS-1998-006551	SW_062155_Am Dorfberg_Miltitz	Zuschüsse Dritter (Ertragszuschüsse)	Triebischtal	SW-Kanalisation	1.599,49 €	2.594,20 €	1.599,49 €	0,00 €
304	ZUS-1998-006552	SW_062157_Am Dorfberg_Miltitz	Zuschüsse Dritter (Ertragszuschüsse)	Triebischtal	SW-Kanalisation	1.308,67 €	2.122,52 €	1.308,67 €	0,00 €
305	ZUS-1998-006553	SW_062159_Am Dorfberg_Miltitz	Zuschüsse Dritter (Ertragszuschüsse)	Triebischtal	SW-Kanalisation	1.963,01 €	3.183,79 €	1.963,01 €	0,00 €
306	ZUS-1998-006554	SW_062161_Am Dorfberg_Miltitz	Zuschüsse Dritter (Ertragszuschüsse)	Triebischtal	SW-Kanalisation	1.308,67 €	2.122,52 €	1.308,67 €	0,00 €
307	ZUS-1998-006555	SW_062163_Am Dorfberg_Miltitz	Zuschüsse Dritter (Ertragszuschüsse)	Triebischtal	SW-Kanalisation	1.308,67 €	2.122,52 €	1.308,67 €	0,00 €
308	ZUS-1998-006556	SW_062165_Am Dorfberg_Miltitz	Zuschüsse Dritter (Ertragszuschüsse)	Triebischtal	SW-Kanalisation	1.963,01 €	3.183,79 €	1.963,01 €	0,00 €
309	ZUS-1998-006557	SW_062167_Am Dorfberg_Miltitz	Zuschüsse Dritter (Ertragszuschüsse)	Triebischtal	SW-Kanalisation	2.326,52 €	3.773,36 €	2.326,52 €	0,00 €
310	ZUS-1998-006559	SW_062169_Am Dorfberg_Miltitz	Zuschüsse Dritter (Ertragszuschüsse)	Triebischtal	SW-Kanalisation	1.963,01 €	3.183,79 €	1.963,01 €	0,00 €
311	ZUS-1998-006560	SW_062171_Am Dorfberg_Miltitz	Zuschüsse Dritter (Ertragszuschüsse)	Triebischtal	SW-Kanalisation	1.308,67 €	2.122,52 €	1.308,67 €	0,00 €
312	ZUS-1998-006562	SW_062183_Am Dorfberg_Miltitz	Zuschüsse Dritter (Ertragszuschüsse)	Triebischtal	SW-Kanalisation	1.599,49 €	2.594,20 €	1.599,49 €	0,00 €
313	ZUS-1998-006563	SW_062185_Am Dorfberg_Miltitz	Zuschüsse Dritter (Ertragszuschüsse)	Triebischtal	SW-Kanalisation	1.454,08 €	2.358,36 €	1.454,08 €	0,00 €
314	ZUS-1998-006564	SW_062033_Am Dorfberg_Miltitz	Zuschüsse Dritter (Ertragszuschüsse)	Triebischtal	SW-Kanalisation	1.963,01 €	3.183,79 €	1.963,01 €	0,00 €
315	ZUS-1998-006565	SW_062035_Am Dorfberg_Miltitz	Zuschüsse Dritter (Ertragszuschüsse)	Triebischtal	SW-Kanalisation	1.308,67 €	2.122,52 €	1.308,67 €	0,00 €
316	ZUS-1998-006566	SW_062059_Am Dorfberg_Miltitz	Zuschüsse Dritter (Ertragszuschüsse)	Triebischtal	SW-Kanalisation	1.963,01 €	3.183,79 €	1.963,01 €	0,00 €
317	ZUS-1998-006567	SW_062061_Am Dorfberg_Miltitz	Zuschüsse Dritter (Ertragszuschüsse)	Triebischtal	SW-Kanalisation	1.308,67 €	2.122,52 €	1.308,67 €	0,00 €
318	ZUS-1998-006568	SW_062079_Am Dorfberg_Miltitz	Zuschüsse Dritter (Ertragszuschüsse)	Triebischtal	SW-Kanalisation	1.308,67 €	2.122,52 €	1.308,67 €	0,00 €
319	ZUS-1998-006569	SW_062289_Am Dorfberg_Miltitz	Zuschüsse Dritter (Ertragszuschüsse)	Triebischtal	SW-Kanalisation	1.599,49 €	2.594,20 €	1.599,49 €	0,00 €
320	ZUS-1998-006570	SW_062289_Am Dorfberg_Miltitz	Zuschüsse Dritter (Ertragszuschüsse)	Triebischtal	SW-Kanalisation	1.599,49 €	2.594,20 €	1.599,49 €	0,00 €
321	ZUS-1998-006664	SW_062083_Brauereistraße	Zuschüsse Dritter (Ertragszuschüsse)	Triebischtal	SW-Kanalisation	241,58 €	391,82 €	241,58 €	0,00 €
322	ZUS-1998-006666	SW_062085_Brauereistraße	Zuschüsse Dritter (Ertragszuschüsse)	Triebischtal	SW-Kanalisation	241,58 €	391,82 €	241,58 €	0,00 €
323	ZUS-1998-006668	SW_062087_Brauereistraße	Zuschüsse Dritter (Ertragszuschüsse)	Triebischtal	SW-Kanalisation	241,58 €	391,82 €	241,58 €	0,00 €
324	ZUS-1998-006671	SW_062089_Brauereistraße	Zuschüsse Dritter (Ertragszuschüsse)	Triebischtal	SW-Kanalisation	241,58 €	391,82 €	241,58 €	0,00 €
325	ZUS-1998-006674	SW_062091_Brauereistraße	Zuschüsse Dritter (Ertragszuschüsse)	Triebischtal	SW-Kanalisation	241,58 €	391,82 €	241,58 €	0,00 €
326	ZUS-1998-006675	SW_062093_Brauereistraße	Zuschüsse Dritter (Ertragszuschüsse)	Triebischtal	SW-Kanalisation	241,58 €	391,82 €	241,58 €	0,00 €
327	ZUS-1998-006916	SW_062211_Kirchstraße_Miltitz	Zuschüsse Dritter (Ertragszuschüsse)	Triebischtal	SW-Kanalisation	241,58 €	391,82 €	241,58 €	0,00 €
328	ZUS-1998-006919	SW_062213_Kirchstraße_Miltitz	Zuschüsse Dritter (Ertragszuschüsse)	Triebischtal	SW-Kanalisation	241,58 €	391,82 €	241,58 €	0,00 €
329	ZUS-1998-006922	SW_062215_Kirchstraße_Miltitz	Zuschüsse Dritter (Ertragszuschüsse)	Triebischtal	SW-Kanalisation	241,58 €	391,82 €	241,58 €	0,00 €
330	ZUS-1998-006924	SW_062217_Kirchstraße_Miltitz	Zuschüsse Dritter (Ertragszuschüsse)	Triebischtal	SW-Kanalisation	268,43 €	435,36 €	268,43 €	0,00 €
331	ZUS-1998-006926	SW_062129_Kirchstraße_Miltitz	Zuschüsse Dritter (Ertragszuschüsse)	Triebischtal	SW-Kanalisation	241,58 €	391,82 €	241,58 €	0,00 €
332	ZUS-1998-006928	SW_062131_Kirchstraße_Miltitz	Zuschüsse Dritter (Ertragszuschüsse)	Triebischtal	SW-Kanalisation	268,43 €	435,36 €	268,43 €	0,00 €
333	ZUS-1998-006941	SW_062103_Krögiser Weg_Miltitz	Zuschüsse Dritter (Ertragszuschüsse)	Triebischtal	SW-Kanalisation	241,58 €	391,82 €	241,58 €	0,00 €
334	ZUS-1998-006943	SW_062105_Krögiser Weg_Miltitz	Zuschüsse Dritter (Ertragszuschüsse)	Triebischtal	SW-Kanalisation	241,58 €	391,82 €	241,58 €	0,00 €
335	ZUS-1998-006944	SW_062107_Krögiser Weg_Miltitz	Zuschüsse Dritter (Ertragszuschüsse)	Triebischtal	SW-Kanalisation	241,58 €	391,82 €	241,58 €	0,00 €
336	ZUS-1998-006946	SW_062109_Krögiser Weg_Miltitz	Zuschüsse Dritter (Ertragszuschüsse)	Triebischtal	SW-Kanalisation	268,43 €	435,36 €	268,43 €	0,00 €
337	ZUS-1998-006948	SW_062187_Krögiser Weg_Miltitz	Zuschüsse Dritter (Ertragszuschüsse)	Triebischtal	SW-Kanalisation	295,27 €	478,90 €	295,27 €	0,00 €
338	ZUS-1998-006949	SW_062189_Krögiser Weg_Miltitz	Zuschüsse Dritter (Ertragszuschüsse)	Triebischtal	SW-Kanalisation	241,58 €	391,82 €	241,58 €	0,00 €
339	ZUS-1998-006950	SW_062101_Krögiser Weg_Miltitz	Zuschüsse Dritter (Ertragszuschüsse)	Triebischtal	SW-Kanalisation	362,37 €	587,72 €	362,37 €	0,00 €
340	ZUS-1998-006953	SW_062197_Krögiser Weg_Miltitz	Zuschüsse Dritter (Ertragszuschüsse)	Triebischtal	SW-Kanalisation	241,58 €	391,82 €	241,58 €	0,00 €
341	ZUS-1998-006955	SW_062199_Krögiser Weg_Miltitz	Zuschüsse Dritter (Ertragszuschüsse)	Triebischtal	SW-Kanalisation	268,43 €	435,36 €	268,43 €	0,00 €
342	ZUS-1998-007145	SW_062063_Siedlerweg_Miltitz	Zuschüsse Dritter (Ertragszuschüsse)	Triebischtal	SW-Kanalisation	241,58 €	391,82 €	241,58 €	0,00 €
343	ZUS-1998-007146	SW_062065_Siedlerweg_Miltitz	Zuschüsse Dritter (Ertragszuschüsse)	Triebischtal	SW-Kanalisation	362,37 €	587,72 €	362,37 €	0,00 €
344	ZUS-1998-007148	SW_062067_Siedlerweg_Miltitz	Zuschüsse Dritter (Ertragszuschüsse)	Triebischtal	SW-Kanalisation	241,58 €	391,82 €	241,58 €	0,00 €

Anlage 2: Zuwendungen und Zuschüsse Dritter

Nr.	Bezeichnung	Art der Zuschüsse	Entsorgungsgebiet	Verteilungsschlüssel	Zuschussbetrag	Passivierungsdatum	Baupreisindizes			Eigenanteil Zuschüsse	
							Indexgruppe	Preisindex im Baujahr	aktueller Preisindex		
345	ZUS-1998-007149	SW_062069_Siedlerweg_Miltitz	Zuschüsse Dritter (Ertragszuschüsse)	Triebischtal	SW-Kanalisation	241,58 €	01.04.1998	Ortskanäle	80,4	130,4	241,58 €
346	ZUS-1998-007150	SW_062071_Siedlerweg_Miltitz	Zuschüsse Dritter (Ertragszuschüsse)	Triebischtal	SW-Kanalisation	241,58 €	01.04.1998	Ortskanäle	80,4	130,4	241,58 €
347	ZUS-1998-007151	SW_062073_Siedlerweg_Miltitz	Zuschüsse Dritter (Ertragszuschüsse)	Triebischtal	SW-Kanalisation	536,85 €	01.04.1998	Ortskanäle	80,4	130,4	536,85 €
348	ZUS-1998-007152	SW_062075_Siedlerweg_Miltitz	Zuschüsse Dritter (Ertragszuschüsse)	Triebischtal	SW-Kanalisation	268,43 €	01.04.1998	Ortskanäle	80,4	130,4	268,43 €
349	ZUS-1998-007153	SW_062077_Siedlerweg_Miltitz	Zuschüsse Dritter (Ertragszuschüsse)	Triebischtal	SW-Kanalisation	362,37 €	01.04.1998	Ortskanäle	80,4	130,4	362,37 €
350	ZUS-1998-007362	KS-062033-062171-Am Dorfberg	Zuschüsse Dritter (Ertragszuschüsse)	Triebischtal	SW-Kanalisation	18.374,24 €	01.06.1998	Ortskanäle	80,4	130,4	18.374,24 €
351	ZUS-1998-007363	KS-062035-062033-Am Dorfberg	Zuschüsse Dritter (Ertragszuschüsse)	Triebischtal	SW-Kanalisation	8.469,86 €	01.06.1998	Ortskanäle	80,4	130,4	8.469,86 €
352	ZUS-1998-007364	KS-062059-062033-Am Dorfberg	Zuschüsse Dritter (Ertragszuschüsse)	Triebischtal	SW-Kanalisation	15.250,96 €	01.06.1998	Ortskanäle	80,4	130,4	15.250,96 €
353	ZUS-1998-007365	KS-062061-062059-Am Dorfberg	Zuschüsse Dritter (Ertragszuschüsse)	Triebischtal	SW-Kanalisation	1.207,57 €	01.06.1998	Ortskanäle	80,4	130,4	1.207,57 €
354	ZUS-1998-007366	KS-062079-062059-Am Dorfberg	Zuschüsse Dritter (Ertragszuschüsse)	Triebischtal	SW-Kanalisation	6.442,32 €	01.06.1998	Ortskanäle	80,4	130,4	6.442,32 €
355	ZUS-1998-007367	KS-062141-062031-Am Dorfberg	Zuschüsse Dritter (Ertragszuschüsse)	Triebischtal	SW-Kanalisation	3.146,21 €	01.06.1998	Ortskanäle	80,4	130,4	3.146,21 €
356	ZUS-1998-007368	KS-062143-062141-Am Dorfberg	Zuschüsse Dritter (Ertragszuschüsse)	Triebischtal	SW-Kanalisation	1.814,92 €	01.06.1998	Ortskanäle	80,4	130,4	1.814,92 €
357	ZUS-1998-007369	KS-062145-062143-Am Dorfberg	Zuschüsse Dritter (Ertragszuschüsse)	Triebischtal	SW-Kanalisation	7.653,68 €	01.06.1998	Ortskanäle	80,4	130,4	7.653,68 €
358	ZUS-1998-007370	KS-062147-062145-Am Dorfberg	Zuschüsse Dritter (Ertragszuschüsse)	Triebischtal	SW-Kanalisation	1.070,66 €	01.06.1998	Ortskanäle	80,4	130,4	1.070,66 €
359	ZUS-1998-007371	KS-062149-062147-Am Dorfberg	Zuschüsse Dritter (Ertragszuschüsse)	Triebischtal	SW-Kanalisation	9.828,84 €	01.06.1998	Ortskanäle	80,4	130,4	9.828,84 €
360	ZUS-1998-007372	KS-062151-062149-Am Dorfberg	Zuschüsse Dritter (Ertragszuschüsse)	Triebischtal	SW-Kanalisation	10.769,50 €	01.06.1998	Ortskanäle	80,4	130,4	10.769,50 €
361	ZUS-1998-007373	KS-062153-062151-Am Dorfberg	Zuschüsse Dritter (Ertragszuschüsse)	Triebischtal	SW-Kanalisation	12.696,76 €	01.06.1998	Ortskanäle	80,4	130,4	12.696,76 €
362	ZUS-1998-007374	KS-062155-062153-Am Dorfberg	Zuschüsse Dritter (Ertragszuschüsse)	Triebischtal	SW-Kanalisation	12.076,60 €	01.06.1998	Ortskanäle	80,4	130,4	12.076,60 €
363	ZUS-1998-007375	KS-062157-062155-Am Dorfberg	Zuschüsse Dritter (Ertragszuschüsse)	Triebischtal	SW-Kanalisation	8.544,91 €	01.06.1998	Ortskanäle	80,4	130,4	8.544,91 €
364	ZUS-1998-007376	KS-062159-062157-Am Dorfberg	Zuschüsse Dritter (Ertragszuschüsse)	Triebischtal	SW-Kanalisation	11.011,48 €	01.06.1998	Ortskanäle	80,4	130,4	11.011,48 €
365	ZUS-1998-007377	KS-062161-062159-Am Dorfberg	Zuschüsse Dritter (Ertragszuschüsse)	Triebischtal	SW-Kanalisation	10.393,80 €	01.06.1998	Ortskanäle	80,4	130,4	10.393,80 €
366	ZUS-1998-007378	KS-062163-062161-Am Dorfberg	Zuschüsse Dritter (Ertragszuschüsse)	Triebischtal	SW-Kanalisation	8.060,63 €	01.06.1998	Ortskanäle	80,4	130,4	8.060,63 €
367	ZUS-1998-007379	KS-062165-062163-Am Dorfberg	Zuschüsse Dritter (Ertragszuschüsse)	Triebischtal	SW-Kanalisation	11.918,68 €	01.06.1998	Ortskanäle	80,4	130,4	11.918,68 €
368	ZUS-1998-007380	KS-062167-062165-Am Dorfberg	Zuschüsse Dritter (Ertragszuschüsse)	Triebischtal	SW-Kanalisation	10.180,04 €	01.06.1998	Ortskanäle	80,4	130,4	10.180,04 €
369	ZUS-1998-007381	KS-062169-062167-Am Dorfberg	Zuschüsse Dritter (Ertragszuschüsse)	Triebischtal	SW-Kanalisation	9.526,01 €	01.06.1998	Ortskanäle	80,4	130,4	9.526,01 €
370	ZUS-1998-007382	KS-062171-062169-Am Dorfberg	Zuschüsse Dritter (Ertragszuschüsse)	Triebischtal	SW-Kanalisation	12.068,13 €	01.06.1998	Ortskanäle	80,4	130,4	12.068,13 €
371	ZUS-1998-007383	KS-062183-062169-Am Dorfberg	Zuschüsse Dritter (Ertragszuschüsse)	Triebischtal	SW-Kanalisation	2.259,20 €	01.06.1998	Ortskanäle	80,4	130,4	2.259,20 €
372	ZUS-1998-007384	KS-062185-062183-Am Dorfberg	Zuschüsse Dritter (Ertragszuschüsse)	Triebischtal	SW-Kanalisation	3.052,60 €	01.06.1998	Ortskanäle	80,4	130,4	3.052,60 €
373	ZUS-1998-007385	KS-062289-062185-Am Dorfberg	Zuschüsse Dritter (Ertragszuschüsse)	Triebischtal	SW-Kanalisation	4.241,54 €	01.06.1998	Ortskanäle	80,4	130,4	4.241,54 €
374	ZUS-1998-007386	KS-062289-062079-Am Dorfberg	Zuschüsse Dritter (Ertragszuschüsse)	Triebischtal	SW-Kanalisation	4.252,48 €	01.06.1998	Ortskanäle	80,4	130,4	4.252,48 €
375	ZUS-1998-007387	KS-062083-062289-Brauereistr	Zuschüsse Dritter (Ertragszuschüsse)	Triebischtal	SW-Kanalisation	1.142,14 €	01.04.1998	Ortskanäle	80,4	130,4	1.142,14 €
376	ZUS-1998-007388	KS-062085-062083-Brauereistr	Zuschüsse Dritter (Ertragszuschüsse)	Triebischtal	SW-Kanalisation	1.092,52 €	01.04.1998	Ortskanäle	80,4	130,4	1.092,52 €
377	ZUS-1998-007389	KS-062087-062085-Brauereistr	Zuschüsse Dritter (Ertragszuschüsse)	Triebischtal	SW-Kanalisation	1.672,80 €	01.04.1998	Ortskanäle	80,4	130,4	1.672,80 €
378	ZUS-1998-007390	KS-062089-062087-Brauereistr	Zuschüsse Dritter (Ertragszuschüsse)	Triebischtal	SW-Kanalisation	1.167,82 €	01.04.1998	Ortskanäle	80,4	130,4	1.167,82 €
379	ZUS-1998-007391	KS-062091-062089-Brauereistr	Zuschüsse Dritter (Ertragszuschüsse)	Triebischtal	SW-Kanalisation	1.917,44 €	01.04.1998	Ortskanäle	80,4	130,4	1.917,44 €
380	ZUS-1998-007392	KS-062093-062091-Brauereistr	Zuschüsse Dritter (Ertragszuschüsse)	Triebischtal	SW-Kanalisation	684,05 €	01.04.1998	Ortskanäle	80,4	130,4	684,05 €
381	ZUS-1998-007420	KS-062129-062131-Kirchstraße	Zuschüsse Dritter (Ertragszuschüsse)	Triebischtal	SW-Kanalisation	2.984,48 €	01.04.1998	Ortskanäle	80,4	130,4	2.984,48 €
382	ZUS-1998-007421	KS-062131-062211-Kirchstraße	Zuschüsse Dritter (Ertragszuschüsse)	Triebischtal	SW-Kanalisation	1.660,38 €	01.04.1998	Ortskanäle	80,4	130,4	1.660,38 €
383	ZUS-1998-007422	KS-062211-062213-Kirchstraße	Zuschüsse Dritter (Ertragszuschüsse)	Triebischtal	SW-Kanalisation	1.281,90 €	01.04.1998	Ortskanäle	80,4	130,4	1.281,90 €
384	ZUS-1998-007423	KS-062213-062215-Kirchstraße	Zuschüsse Dritter (Ertragszuschüsse)	Triebischtal	SW-Kanalisation	2.347,42 €	01.04.1998	Ortskanäle	80,4	130,4	2.347,42 €
385	ZUS-1998-007424	KS-062215-062217-Kirchstraße	Zuschüsse Dritter (Ertragszuschüsse)	Triebischtal	SW-Kanalisation	1.496,59 €	01.04.1998	Ortskanäle	80,4	130,4	1.496,59 €
386	ZUS-1998-007425	KS-062217-062207-Kirchstraße	Zuschüsse Dritter (Ertragszuschüsse)	Triebischtal	SW-Kanalisation	434,19 €	01.04.1998	Ortskanäle	80,4	130,4	434,19 €
387	ZUS-1998-007426	KS-062101-062091-Krög	Zuschüsse Dritter (Ertragszuschüsse)	Triebischtal	SW-Kanalisation	2.746,34 €	01.04.1998	Ortskanäle	80,4	130,4	2.746,34 €

Anlage 2: Zuwendungen und Zuschüsse Dritter

Nr.	Bezeichnung	Art der Zuschüsse	Entsorgungsgebiet	Verteilungsschlüssel	Anteil Schmutzwasserentsorgung				
					anteiliger Zuschussbetrag	Wiederbeschaffungs- zeitwerte	Minderung Finanzbedarf im Zeitraum 1990 - 2045	Minderung Finanzbedarf im Zeitraum 2022 - 2045	
345	ZUS-1998-007149	SW_062069_Siedlerweg_Miltitz	Zuschüsse Dritter (Ertragszuschüsse)	Triebischtal	SW-Kanalisation	241,58 €	391,82 €	241,58 €	0,00 €
346	ZUS-1998-007150	SW_062071_Siedlerweg_Miltitz	Zuschüsse Dritter (Ertragszuschüsse)	Triebischtal	SW-Kanalisation	241,58 €	391,82 €	241,58 €	0,00 €
347	ZUS-1998-007151	SW_062073_Siedlerweg_Miltitz	Zuschüsse Dritter (Ertragszuschüsse)	Triebischtal	SW-Kanalisation	536,85 €	870,71 €	536,85 €	0,00 €
348	ZUS-1998-007152	SW_062075_Siedlerweg_Miltitz	Zuschüsse Dritter (Ertragszuschüsse)	Triebischtal	SW-Kanalisation	268,43 €	435,36 €	268,43 €	0,00 €
349	ZUS-1998-007153	SW_062077_Siedlerweg_Miltitz	Zuschüsse Dritter (Ertragszuschüsse)	Triebischtal	SW-Kanalisation	362,37 €	587,72 €	362,37 €	0,00 €
350	ZUS-1998-007362	KS-062033-062171-Am Dorfberg	Zuschüsse Dritter (Ertragszuschüsse)	Triebischtal	SW-Kanalisation	18.374,24 €	29.801,01 €	18.374,24 €	0,00 €
351	ZUS-1998-007363	KS-062035-062033-Am Dorfberg	Zuschüsse Dritter (Ertragszuschüsse)	Triebischtal	SW-Kanalisation	8.469,86 €	13.737,19 €	8.469,86 €	0,00 €
352	ZUS-1998-007364	KS-062059-062033-Am Dorfberg	Zuschüsse Dritter (Ertragszuschüsse)	Triebischtal	SW-Kanalisation	15.250,96 €	24.735,39 €	15.250,96 €	0,00 €
353	ZUS-1998-007365	KS-062061-062059-Am Dorfberg	Zuschüsse Dritter (Ertragszuschüsse)	Triebischtal	SW-Kanalisation	1.207,57 €	1.958,55 €	1.207,57 €	0,00 €
354	ZUS-1998-007366	KS-062079-062059-Am Dorfberg	Zuschüsse Dritter (Ertragszuschüsse)	Triebischtal	SW-Kanalisation	6.442,32 €	10.448,74 €	6.442,32 €	0,00 €
355	ZUS-1998-007367	KS-062141-062031-Am Dorfberg	Zuschüsse Dritter (Ertragszuschüsse)	Triebischtal	SW-Kanalisation	3.146,21 €	5.102,81 €	3.146,21 €	0,00 €
356	ZUS-1998-007368	KS-062143-062141-Am Dorfberg	Zuschüsse Dritter (Ertragszuschüsse)	Triebischtal	SW-Kanalisation	1.814,92 €	2.943,60 €	1.814,92 €	0,00 €
357	ZUS-1998-007369	KS-062145-062143-Am Dorfberg	Zuschüsse Dritter (Ertragszuschüsse)	Triebischtal	SW-Kanalisation	7.653,68 €	12.413,43 €	7.653,68 €	0,00 €
358	ZUS-1998-007370	KS-062147-062145-Am Dorfberg	Zuschüsse Dritter (Ertragszuschüsse)	Triebischtal	SW-Kanalisation	1.070,66 €	1.736,49 €	1.070,66 €	0,00 €
359	ZUS-1998-007371	KS-062149-062147-Am Dorfberg	Zuschüsse Dritter (Ertragszuschüsse)	Triebischtal	SW-Kanalisation	9.828,84 €	15.941,30 €	9.828,84 €	0,00 €
360	ZUS-1998-007372	KS-062151-062149-Am Dorfberg	Zuschüsse Dritter (Ertragszuschüsse)	Triebischtal	SW-Kanalisation	10.769,50 €	17.466,95 €	10.769,50 €	0,00 €
361	ZUS-1998-007373	KS-062153-062151-Am Dorfberg	Zuschüsse Dritter (Ertragszuschüsse)	Triebischtal	SW-Kanalisation	12.696,76 €	20.592,76 €	12.696,76 €	0,00 €
362	ZUS-1998-007374	KS-062155-062153-Am Dorfberg	Zuschüsse Dritter (Ertragszuschüsse)	Triebischtal	SW-Kanalisation	12.076,60 €	19.586,92 €	12.076,60 €	0,00 €
363	ZUS-1998-007375	KS-062157-062155-Am Dorfberg	Zuschüsse Dritter (Ertragszuschüsse)	Triebischtal	SW-Kanalisation	8.544,91 €	13.858,91 €	8.544,91 €	0,00 €
364	ZUS-1998-007376	KS-062159-062157-Am Dorfberg	Zuschüsse Dritter (Ertragszuschüsse)	Triebischtal	SW-Kanalisation	11.011,48 €	17.859,42 €	11.011,48 €	0,00 €
365	ZUS-1998-007377	KS-062161-062159-Am Dorfberg	Zuschüsse Dritter (Ertragszuschüsse)	Triebischtal	SW-Kanalisation	10.393,80 €	16.857,61 €	10.393,80 €	0,00 €
366	ZUS-1998-007378	KS-062163-062161-Am Dorfberg	Zuschüsse Dritter (Ertragszuschüsse)	Triebischtal	SW-Kanalisation	8.060,63 €	13.073,46 €	8.060,63 €	0,00 €
367	ZUS-1998-007379	KS-062165-062163-Am Dorfberg	Zuschüsse Dritter (Ertragszuschüsse)	Triebischtal	SW-Kanalisation	11.918,68 €	19.330,79 €	11.918,68 €	0,00 €
368	ZUS-1998-007380	KS-062167-062165-Am Dorfberg	Zuschüsse Dritter (Ertragszuschüsse)	Triebischtal	SW-Kanalisation	10.180,04 €	16.510,91 €	10.180,04 €	0,00 €
369	ZUS-1998-007381	KS-062169-062167-Am Dorfberg	Zuschüsse Dritter (Ertragszuschüsse)	Triebischtal	SW-Kanalisation	9.526,01 €	15.450,15 €	9.526,01 €	0,00 €
370	ZUS-1998-007382	KS-062171-062169-Am Dorfberg	Zuschüsse Dritter (Ertragszuschüsse)	Triebischtal	SW-Kanalisation	12.068,13 €	19.573,19 €	12.068,13 €	0,00 €
371	ZUS-1998-007383	KS-062183-062169-Am Dorfberg	Zuschüsse Dritter (Ertragszuschüsse)	Triebischtal	SW-Kanalisation	2.259,20 €	3.664,18 €	2.259,20 €	0,00 €
372	ZUS-1998-007384	KS-062185-062183-Am Dorfberg	Zuschüsse Dritter (Ertragszuschüsse)	Triebischtal	SW-Kanalisation	3.052,60 €	4.950,98 €	3.052,60 €	0,00 €
373	ZUS-1998-007385	KS-062289-062185-Am Dorfberg	Zuschüsse Dritter (Ertragszuschüsse)	Triebischtal	SW-Kanalisation	4.241,54 €	6.879,31 €	4.241,54 €	0,00 €
374	ZUS-1998-007386	KS-062289-062079-Am Dorfberg	Zuschüsse Dritter (Ertragszuschüsse)	Triebischtal	SW-Kanalisation	4.252,48 €	6.897,06 €	4.252,48 €	0,00 €
375	ZUS-1998-007387	KS-062083-062289-Brauereistr	Zuschüsse Dritter (Ertragszuschüsse)	Triebischtal	SW-Kanalisation	1.142,14 €	1.852,43 €	1.142,14 €	0,00 €
376	ZUS-1998-007388	KS-062085-062083-Brauereistr	Zuschüsse Dritter (Ertragszuschüsse)	Triebischtal	SW-Kanalisation	1.092,52 €	1.771,95 €	1.092,52 €	0,00 €
377	ZUS-1998-007389	KS-062087-062085-Brauereistr	Zuschüsse Dritter (Ertragszuschüsse)	Triebischtal	SW-Kanalisation	1.672,80 €	2.713,10 €	1.672,80 €	0,00 €
378	ZUS-1998-007390	KS-062089-062087-Brauereistr	Zuschüsse Dritter (Ertragszuschüsse)	Triebischtal	SW-Kanalisation	1.167,82 €	1.894,08 €	1.167,82 €	0,00 €
379	ZUS-1998-007391	KS-062091-062089-Brauereistr	Zuschüsse Dritter (Ertragszuschüsse)	Triebischtal	SW-Kanalisation	1.917,44 €	3.109,88 €	1.917,44 €	0,00 €
380	ZUS-1998-007392	KS-062093-062091-Brauereistr	Zuschüsse Dritter (Ertragszuschüsse)	Triebischtal	SW-Kanalisation	684,05 €	1.109,45 €	684,05 €	0,00 €
381	ZUS-1998-007420	KS-062129-062131-Kirchstraße	Zuschüsse Dritter (Ertragszuschüsse)	Triebischtal	SW-Kanalisation	2.984,48 €	4.840,50 €	2.984,48 €	0,00 €
382	ZUS-1998-007421	KS-062131-062211-Kirchstraße	Zuschüsse Dritter (Ertragszuschüsse)	Triebischtal	SW-Kanalisation	1.660,38 €	2.692,95 €	1.660,38 €	0,00 €
383	ZUS-1998-007422	KS-062211-062213-Kirchstraße	Zuschüsse Dritter (Ertragszuschüsse)	Triebischtal	SW-Kanalisation	1.281,90 €	2.079,10 €	1.281,90 €	0,00 €
384	ZUS-1998-007423	KS-062213-062215-Kirchstraße	Zuschüsse Dritter (Ertragszuschüsse)	Triebischtal	SW-Kanalisation	2.347,42 €	3.807,26 €	2.347,42 €	0,00 €
385	ZUS-1998-007424	KS-062215-062217-Kirchstraße	Zuschüsse Dritter (Ertragszuschüsse)	Triebischtal	SW-Kanalisation	1.496,59 €	2.427,31 €	1.496,59 €	0,00 €
386	ZUS-1998-007425	KS-062217-062207-Kirchstraße	Zuschüsse Dritter (Ertragszuschüsse)	Triebischtal	SW-Kanalisation	434,19 €	704,21 €	434,19 €	0,00 €
387	ZUS-1998-007426	KS-062101-062091-Krög	Zuschüsse Dritter (Ertragszuschüsse)	Triebischtal	SW-Kanalisation	2.746,34 €	4.454,26 €	2.746,34 €	0,00 €

Anlage 2: Zuwendungen und Zuschüsse Dritter

Nr.	Bezeichnung	Art der Zuschüsse	Entsorgungsgebiet	Verteilungsschlüssel	Zuschussbetrag	Passivierungsdatum	Baupreisindizes			Eigenanteil Zuschüsse	
							Indexgruppe	Preisindex im Baujahr	aktueller Preisindex		
388	ZUS-1998-007427	KS-062103a-062101-Krög	Zuschüsse Dritter (Ertragszuschüsse)	Triebischtal	SW-Kanalisation	2.344,89 €	01.04.1998	Ortskanäle	80,4	130,4	2.344,89 €
389	ZUS-1998-007428	KS-062105-062103-Krög	Zuschüsse Dritter (Ertragszuschüsse)	Triebischtal	SW-Kanalisation	2.863,57 €	01.04.1998	Ortskanäle	80,4	130,4	2.863,57 €
390	ZUS-1998-007429	KS-062107-062105-Krög	Zuschüsse Dritter (Ertragszuschüsse)	Triebischtal	SW-Kanalisation	2.481,13 €	01.04.1998	Ortskanäle	80,4	130,4	2.481,13 €
391	ZUS-1998-007430	KS-062109-062107-Krög	Zuschüsse Dritter (Ertragszuschüsse)	Triebischtal	SW-Kanalisation	2.204,00 €	01.04.1998	Ortskanäle	80,4	130,4	2.204,00 €
392	ZUS-1998-007431	KS-062109-062187-Krög	Zuschüsse Dritter (Ertragszuschüsse)	Triebischtal	SW-Kanalisation	1.160,57 €	01.04.1998	Ortskanäle	80,4	130,4	1.160,57 €
393	ZUS-1998-007432	KS-062189-062187-Krög	Zuschüsse Dritter (Ertragszuschüsse)	Triebischtal	SW-Kanalisation	1.682,98 €	01.04.1998	Ortskanäle	80,4	130,4	1.682,98 €
394	ZUS-1998-007433	KS-062191-062189-Krög	Zuschüsse Dritter (Ertragszuschüsse)	Triebischtal	SW-Kanalisation	1.795,73 €	01.04.1998	Ortskanäle	80,4	130,4	1.795,73 €
395	ZUS-1998-007434	KS-062193-062191-Krög	Zuschüsse Dritter (Ertragszuschüsse)	Triebischtal	SW-Kanalisation	843,49 €	01.04.1998	Ortskanäle	80,4	130,4	843,49 €
396	ZUS-1998-007435	KS-062195-062193-Krög	Zuschüsse Dritter (Ertragszuschüsse)	Triebischtal	SW-Kanalisation	1.350,59 €	01.04.1998	Ortskanäle	80,4	130,4	1.350,59 €
397	ZUS-1998-007450	KS-062063-062061-Siedlerweg	Zuschüsse Dritter (Ertragszuschüsse)	Triebischtal	SW-Kanalisation	843,72 €	01.04.1998	Ortskanäle	80,4	130,4	843,72 €
398	ZUS-1998-007451	KS-062065-062063-Siedlerweg	Zuschüsse Dritter (Ertragszuschüsse)	Triebischtal	SW-Kanalisation	1.303,36 €	01.04.1998	Ortskanäle	80,4	130,4	1.303,36 €
399	ZUS-1998-007452	KS-062067-062065-Siedlerweg	Zuschüsse Dritter (Ertragszuschüsse)	Triebischtal	SW-Kanalisation	1.670,14 €	01.04.1998	Ortskanäle	80,4	130,4	1.670,14 €
400	ZUS-1998-007453	KS-062069-062067-Siedlerweg	Zuschüsse Dritter (Ertragszuschüsse)	Triebischtal	SW-Kanalisation	413,33 €	01.04.1998	Ortskanäle	80,4	130,4	413,33 €
401	ZUS-1998-007454	KS-062071-062069-Siedlerweg	Zuschüsse Dritter (Ertragszuschüsse)	Triebischtal	SW-Kanalisation	621,31 €	01.04.1998	Ortskanäle	80,4	130,4	621,31 €
402	ZUS-1998-007455	KS-062073-062071-Siedlerweg	Zuschüsse Dritter (Ertragszuschüsse)	Triebischtal	SW-Kanalisation	2.906,97 €	01.04.1998	Ortskanäle	80,4	130,4	2.906,97 €
403	ZUS-1998-007456	KS-062075-062073-Siedlerweg	Zuschüsse Dritter (Ertragszuschüsse)	Triebischtal	SW-Kanalisation	1.536,55 €	01.04.1998	Ortskanäle	80,4	130,4	1.536,55 €
404	ZUS-1998-007457	KS-062077-062065-Siedlerweg	Zuschüsse Dritter (Ertragszuschüsse)	Triebischtal	SW-Kanalisation	724,58 €	01.04.1998	Ortskanäle	80,4	130,4	724,58 €
405	ZUS-1999-006626	SW_DS-11-PW8-Kies_Kiesgrube	Zuschüsse Dritter (Ertragszuschüsse)	Triebischtal	SW-Kanalisation	819,91 €	01.04.1999	Ortskanäle	80,0	130,4	819,91 €
406	ZUS-1999-007071	SW_112033_Roitzschwiese	Zuschüsse Dritter (Ertragszuschüsse)	Triebischtal	SW-Kanalisation	670,84 €	01.04.1999	Ortskanäle	80,0	130,4	670,84 €
407	ZUS-1999-007088	SW_DS-11-PW3-Seewald_Roiw	Zuschüsse Dritter (Ertragszuschüsse)	Triebischtal	SW-Kanalisation	2.630,58 €	01.01.1999	Ortskanäle	80,0	130,4	2.630,58 €
408	ZUS-1999-007090	SW_DS-11-PW9-Roi_Roitzschwiese	Zuschüsse Dritter (Ertragszuschüsse)	Triebischtal	SW-Kanalisation	819,91 €	01.04.1999	Ortskanäle	80,0	130,4	819,91 €
409	ZUS-1999-007160	SW_DS-112-PW-Söd_Sönitzer Str	Zuschüsse Dritter (Ertragszuschüsse)	Triebischtal	SW-Kanalisation	819,91 €	01.04.1999	Ortskanäle	80,0	130,4	819,91 €
410	ZUS-1999-007193	SW_DS-11-PW2-Tals_Tal	Zuschüsse Dritter (Ertragszuschüsse)	Triebischtal	SW-Kanalisation	819,91 €	01.04.1999	Ortskanäle	80,0	130,4	819,91 €
411	ZUS-1999-007410	DS-112_PW_Roitzschen3--Feldweg	Zuschüsse Dritter (Ertragszuschüsse)	Triebischtal	SW-Kanalisation	19.158,32 €	01.04.1999	Ortskanäle	80,0	130,4	19.158,32 €
412	ZUS-1999-007473	DS-112_PW_Roitzsch2-112033-Tal	Zuschüsse Dritter (Ertragszuschüsse)	Triebischtal	SW-Kanalisation	51.414,65 €	01.04.1999	Ortskanäle	80,0	130,4	51.414,65 €
413	ZUS-1999-007527	KS-112_581--Roitzschwiese	Zuschüsse Dritter (Ertragszuschüsse)	Triebischtal	SW-Kanalisation	5.103,58 €	01.04.1999	Ortskanäle	80,0	130,4	5.103,58 €
414	ZUS-1999-007528	KS-112_582--Roitzschwiese	Zuschüsse Dritter (Ertragszuschüsse)	Triebischtal	SW-Kanalisation	4.986,32 €	01.04.1999	Ortskanäle	80,0	130,4	4.986,32 €
415	ZUS-1999-007541	DS-11-PW9-Roi--Roitzschwiese	Zuschüsse Dritter (Ertragszuschüsse)	Triebischtal	SW-Kanalisation	10.782,06 €	01.04.1999	Ortskanäle	80,0	130,4	10.782,06 €
416	ZUS-1999-007542	KS-112-PW-Söd-Sönitzer Straße	Zuschüsse Dritter (Ertragszuschüsse)	Triebischtal	SW-Kanalisation	4.209,47 €	01.04.1999	Ortskanäle	80,0	130,4	4.209,47 €
417	ZUS-1999-007543	DS-112_PW_Roitzsch1-11-PW5-Tal	Zuschüsse Dritter (Ertragszuschüsse)	Triebischtal	SW-Kanalisation	26.164,00 €	01.04.1999	Ortskanäle	80,0	130,4	26.164,00 €
418	ZUS-1999-007544	DS-112_PW_Roitzschen1.1-Tal	Zuschüsse Dritter (Ertragszuschüsse)	Triebischtal	SW-Kanalisation	13.247,56 €	01.04.1999	Ortskanäle	80,0	130,4	13.247,56 €
419	ZUS-1999-007545	DS-112_PW_Roitzschen5--Tal	Zuschüsse Dritter (Ertragszuschüsse)	Triebischtal	SW-Kanalisation	151.354,87 €	01.01.1999	Ortskanäle	80,0	130,4	151.354,87 €
420	ZUS-1999-007546	DS-112_PW_Roitzschen7--Tal	Zuschüsse Dritter (Ertragszuschüsse)	Triebischtal	SW-Kanalisation	13.103,87 €	01.01.1999	Ortskanäle	80,0	130,4	13.103,87 €
421	ZUS-2001-006482	KA - BT - Betriebsgebäude	Zuschüsse Dritter (Ertragszuschüsse)	Triebischtal	SW-Kläranlagen	97.051,85 €	01.07.2001	Betriebsgebäude	74,2	134,1	97.051,85 €
422	ZUS-2001-006484	KA - BT - Rechengebäude	Zuschüsse Dritter (Ertragszuschüsse)	Triebischtal	SW-Kläranlagen	50.588,58 €	01.07.2001	Betriebsgebäude	74,2	134,1	50.588,58 €
423	ZUS-2001-006487	KA - Außenl - Mulden in Biotop	Zuschüsse Dritter (Ertragszuschüsse)	Triebischtal	SW-Kläranlagen	8.443,67 €	01.07.2001	Erzeugerpreise	87,2	116,3	8.443,67 €
424	ZUS-2001-006490	KA - Außenl - Zaun	Zuschüsse Dritter (Ertragszuschüsse)	Triebischtal	SW-Kläranlagen	40.834,38 €	01.07.2001	Erzeugerpreise	87,2	116,3	40.834,38 €
425	ZUS-2001-006492	KA - Becken - TRIUNO-Becken	Zuschüsse Dritter (Ertragszuschüsse)	Triebischtal	SW-Kläranlagen	173.760,74 €	01.07.2001	Erzeugerpreise	87,2	116,3	173.760,74 €
426	ZUS-2001-006494	KA - MT - Grobstoffreinigung	Zuschüsse Dritter (Ertragszuschüsse)	Triebischtal	SW-Kläranlagen	58.933,54 €	01.07.2001	Erzeugerpreise	87,2	116,3	58.933,54 €
427	ZUS-2001-006495	KA - BT - Kanal	Zuschüsse Dritter (Ertragszuschüsse)	Triebischtal	SW-Kläranlagen	179.353,73 €	01.07.2001	Ortskanäle	80,1	130,4	179.353,73 €
428	ZUS-2001-006496	KA - MT - Sanitärpumpwerk	Zuschüsse Dritter (Ertragszuschüsse)	Triebischtal	SW-Kläranlagen	2.097,96 €	01.07.2001	Erzeugerpreise	87,2	116,3	2.097,96 €
429	ZUS-2001-006497	KA - MT - Biologie	Zuschüsse Dritter (Ertragszuschüsse)	Triebischtal	SW-Kläranlagen	49.328,05 €	01.07.2001	Erzeugerpreise	87,2	116,3	49.328,05 €
430	ZUS-2001-006498	KA - MT - Nachklärung	Zuschüsse Dritter (Ertragszuschüsse)	Triebischtal	SW-Kläranlagen	14.347,35 €	01.07.2001	Erzeugerpreise	87,2	116,3	14.347,35 €

Anlage 2: Zuwendungen und Zuschüsse Dritter

Nr.	Bezeichnung	Art der Zuschüsse	Entsorgungsgebiet	Verteilungsschlüssel	Anteil Schmutzwasserentsorgung				
					anteiliger Zuschussbetrag	Wiederbeschaffungszeitwerte	Minderung Finanzbedarf im Zeitraum 1990 - 2045	Minderung Finanzbedarf im Zeitraum 2022 - 2045	
388	ZUS-1998-007427	KS-062103a-062101-Krög	Zuschüsse Dritter (Ertragszuschüsse)	Triebischtal	SW-Kanalisation	2.344,89 €	3.803,15 €	2.344,89 €	0,00 €
389	ZUS-1998-007428	KS-062105-062103-Krög	Zuschüsse Dritter (Ertragszuschüsse)	Triebischtal	SW-Kanalisation	2.863,57 €	4.644,40 €	2.863,57 €	0,00 €
390	ZUS-1998-007429	KS-062107-062105-Krög	Zuschüsse Dritter (Ertragszuschüsse)	Triebischtal	SW-Kanalisation	2.481,13 €	4.024,12 €	2.481,13 €	0,00 €
391	ZUS-1998-007430	KS-062109-062107-Krög	Zuschüsse Dritter (Ertragszuschüsse)	Triebischtal	SW-Kanalisation	2.204,00 €	3.574,65 €	2.204,00 €	0,00 €
392	ZUS-1998-007431	KS-062109-062187-Krög	Zuschüsse Dritter (Ertragszuschüsse)	Triebischtal	SW-Kanalisation	1.160,57 €	1.882,32 €	1.160,57 €	0,00 €
393	ZUS-1998-007432	KS-062189-062187-Krög	Zuschüsse Dritter (Ertragszuschüsse)	Triebischtal	SW-Kanalisation	1.682,98 €	2.729,61 €	1.682,98 €	0,00 €
394	ZUS-1998-007433	KS-062191-062189-Krög	Zuschüsse Dritter (Ertragszuschüsse)	Triebischtal	SW-Kanalisation	1.795,73 €	2.912,48 €	1.795,73 €	0,00 €
395	ZUS-1998-007434	KS-062193-062191-Krög	Zuschüsse Dritter (Ertragszuschüsse)	Triebischtal	SW-Kanalisation	843,49 €	1.368,05 €	843,49 €	0,00 €
396	ZUS-1998-007435	KS-062195-062193-Krög	Zuschüsse Dritter (Ertragszuschüsse)	Triebischtal	SW-Kanalisation	1.350,59 €	2.190,51 €	1.350,59 €	0,00 €
397	ZUS-1998-007450	KS-062063-062061-Siedlerweg	Zuschüsse Dritter (Ertragszuschüsse)	Triebischtal	SW-Kanalisation	843,72 €	1.368,42 €	843,72 €	0,00 €
398	ZUS-1998-007451	KS-062065-062063-Siedlerweg	Zuschüsse Dritter (Ertragszuschüsse)	Triebischtal	SW-Kanalisation	1.303,36 €	2.113,91 €	1.303,36 €	0,00 €
399	ZUS-1998-007452	KS-062067-062065-Siedlerweg	Zuschüsse Dritter (Ertragszuschüsse)	Triebischtal	SW-Kanalisation	1.670,14 €	2.708,78 €	1.670,14 €	0,00 €
400	ZUS-1998-007453	KS-062069-062067-Siedlerweg	Zuschüsse Dritter (Ertragszuschüsse)	Triebischtal	SW-Kanalisation	413,33 €	670,38 €	413,33 €	0,00 €
401	ZUS-1998-007454	KS-062071-062069-Siedlerweg	Zuschüsse Dritter (Ertragszuschüsse)	Triebischtal	SW-Kanalisation	621,31 €	1.007,70 €	621,31 €	0,00 €
402	ZUS-1998-007455	KS-062073-062071-Siedlerweg	Zuschüsse Dritter (Ertragszuschüsse)	Triebischtal	SW-Kanalisation	2.906,97 €	4.714,79 €	2.906,97 €	0,00 €
403	ZUS-1998-007456	KS-062075-062073-Siedlerweg	Zuschüsse Dritter (Ertragszuschüsse)	Triebischtal	SW-Kanalisation	1.536,55 €	2.492,12 €	1.536,55 €	0,00 €
404	ZUS-1998-007457	KS-062077-062065-Siedlerweg	Zuschüsse Dritter (Ertragszuschüsse)	Triebischtal	SW-Kanalisation	724,58 €	1.175,19 €	724,58 €	0,00 €
405	ZUS-1999-006626	SW_DS-11-PW8-Kies_Kiesgrube	Zuschüsse Dritter (Ertragszuschüsse)	Triebischtal	SW-Kanalisation	819,91 €	1.336,45 €	819,91 €	0,00 €
406	ZUS-1999-007071	SW_112033_Roitzschwiese	Zuschüsse Dritter (Ertragszuschüsse)	Triebischtal	SW-Kanalisation	670,84 €	1.093,47 €	670,84 €	0,00 €
407	ZUS-1999-007088	SW_DS-11-PW3-Seewald_Roiw	Zuschüsse Dritter (Ertragszuschüsse)	Triebischtal	SW-Kanalisation	2.630,58 €	4.287,85 €	2.630,58 €	0,00 €
408	ZUS-1999-007090	SW_DS-11-PW9-Roi_Roitzschwiese	Zuschüsse Dritter (Ertragszuschüsse)	Triebischtal	SW-Kanalisation	819,91 €	1.336,45 €	819,91 €	0,00 €
409	ZUS-1999-007160	SW_DS-112-PW-Sö2_Sönitzer Str	Zuschüsse Dritter (Ertragszuschüsse)	Triebischtal	SW-Kanalisation	819,91 €	1.336,45 €	819,91 €	0,00 €
410	ZUS-1999-007193	SW_DS-11-PW2-Tals_Tal	Zuschüsse Dritter (Ertragszuschüsse)	Triebischtal	SW-Kanalisation	819,91 €	1.336,45 €	819,91 €	0,00 €
411	ZUS-1999-007410	DS-112_PW_Roitzschen3--Feldweg	Zuschüsse Dritter (Ertragszuschüsse)	Triebischtal	SW-Kanalisation	19.158,32 €	31.228,06 €	19.158,32 €	0,00 €
412	ZUS-1999-007473	DS-112_PW_Roitzsch2-112033-Tal	Zuschüsse Dritter (Ertragszuschüsse)	Triebischtal	SW-Kanalisation	51.414,65 €	83.805,88 €	51.414,65 €	0,00 €
413	ZUS-1999-007527	KS-112_581--Roitzschwiese	Zuschüsse Dritter (Ertragszuschüsse)	Triebischtal	SW-Kanalisation	5.103,58 €	8.318,84 €	5.103,58 €	0,00 €
414	ZUS-1999-007528	KS-112_582--Roitzschwiese	Zuschüsse Dritter (Ertragszuschüsse)	Triebischtal	SW-Kanalisation	4.986,32 €	8.127,70 €	4.986,32 €	0,00 €
415	ZUS-1999-007541	DS-11-PW9-Roi--Roitzschwiese	Zuschüsse Dritter (Ertragszuschüsse)	Triebischtal	SW-Kanalisation	10.782,06 €	17.574,76 €	10.782,06 €	0,00 €
416	ZUS-1999-007542	KS-112-PW-Sö2-Sönitzer Straße	Zuschüsse Dritter (Ertragszuschüsse)	Triebischtal	SW-Kanalisation	4.209,47 €	6.861,44 €	4.209,47 €	0,00 €
417	ZUS-1999-007543	DS-112_PW_Roitzsch1-11-PW5-Tal	Zuschüsse Dritter (Ertragszuschüsse)	Triebischtal	SW-Kanalisation	26.164,00 €	42.647,32 €	26.164,00 €	0,00 €
418	ZUS-1999-007544	DS-112_PW_Roitzschen1.1-Tal	Zuschüsse Dritter (Ertragszuschüsse)	Triebischtal	SW-Kanalisation	13.247,56 €	21.593,52 €	13.247,56 €	0,00 €
419	ZUS-1999-007545	DS-112_PW_Roitzschen5--Tal	Zuschüsse Dritter (Ertragszuschüsse)	Triebischtal	SW-Kanalisation	151.354,87 €	246.708,44 €	151.354,87 €	0,00 €
420	ZUS-1999-007546	DS-112_PW_Roitzschen7--Tal	Zuschüsse Dritter (Ertragszuschüsse)	Triebischtal	SW-Kanalisation	13.103,87 €	21.359,31 €	13.103,87 €	0,00 €
421	ZUS-2001-006482	KA - BT - Betriebsgebäude	Zuschüsse Dritter (Ertragszuschüsse)	Triebischtal	SW-Kläranlagen	97.051,85 €	175.399,64 €	97.051,85 €	0,00 €
422	ZUS-2001-006484	KA - BT - Rechengebäude	Zuschüsse Dritter (Ertragszuschüsse)	Triebischtal	SW-Kläranlagen	50.588,58 €	91.427,61 €	50.588,58 €	0,00 €
423	ZUS-2001-006487	KA - Außenl - Mulden in Biotop	Zuschüsse Dritter (Ertragszuschüsse)	Triebischtal	SW-Kläranlagen	8.443,67 €	11.261,45 €	8.443,67 €	0,00 €
424	ZUS-2001-006490	KA - Außenl - Zaun	Zuschüsse Dritter (Ertragszuschüsse)	Triebischtal	SW-Kläranlagen	40.834,38 €	54.461,45 €	40.834,38 €	0,00 €
425	ZUS-2001-006492	KA - Becken - TRIUNO-Becken	Zuschüsse Dritter (Ertragszuschüsse)	Triebischtal	SW-Kläranlagen	173.760,74 €	231.747,41 €	173.760,74 €	0,00 €
426	ZUS-2001-006494	KA - MT - Grobstoffreinigung	Zuschüsse Dritter (Ertragszuschüsse)	Triebischtal	SW-Kläranlagen	58.933,54 €	78.600,58 €	58.933,54 €	0,00 €
427	ZUS-2001-006495	KA - BT - Kanal	Zuschüsse Dritter (Ertragszuschüsse)	Triebischtal	SW-Kläranlagen	179.353,73 €	291.981,60 €	179.353,73 €	0,00 €
428	ZUS-2001-006496	KA - MT - Sanitärpumpwerk	Zuschüsse Dritter (Ertragszuschüsse)	Triebischtal	SW-Kläranlagen	2.097,96 €	2.798,08 €	2.097,96 €	0,00 €
429	ZUS-2001-006497	KA - MT - Biologie	Zuschüsse Dritter (Ertragszuschüsse)	Triebischtal	SW-Kläranlagen	49.328,05 €	65.789,59 €	49.328,05 €	0,00 €
430	ZUS-2001-006498	KA - MT - Nachklärung	Zuschüsse Dritter (Ertragszuschüsse)	Triebischtal	SW-Kläranlagen	14.347,35 €	19.135,28 €	14.347,35 €	0,00 €

Anlage 2: Zuwendungen und Zuschüsse Dritter

Nr.	Bezeichnung	Art der Zuschüsse	Entsorgungsgebiet	Verteilungsschlüssel	Zuschussbetrag	Passivierungsdatum	Baupreisindizes			Eigenanteil Zuschüsse	
							Indexgruppe	Preisindex im Baujahr	aktueller Preisindex		
431	ZUS-2001-006499	KA - MT - Schlamm Speicher	Zuschüsse Dritter (Ertragszuschüsse)	Triebischtal	SW-Kläranlagen	8.271,42 €	01.07.2001	Erzeugerpreise	87,2	116,3	8.271,42 €
432	ZUS-2001-006501	KA-MT-Abwassermengenmessung	Zuschüsse Dritter (Ertragszuschüsse)	Triebischtal	SW-Kläranlagen	1.769,48 €	01.07.2001	Erzeugerpreise	87,2	116,3	1.769,48 €
433	ZUS-2001-006502	KA - MT - Betriebsgebäude	Zuschüsse Dritter (Ertragszuschüsse)	Triebischtal	SW-Kläranlagen	2.200,37 €	01.07.2001	Erzeugerpreise	87,2	116,3	2.200,37 €
434	ZUS-2001-006503	KA - ELT - E-MSR-Ausrüstung	Zuschüsse Dritter (Ertragszuschüsse)	Triebischtal	SW-Kläranlagen	159.256,60 €	01.07.2001	Erzeugerpreise	87,2	116,3	159.256,60 €
435	ZUS-2001-006505	KA - MT - Kanal	Zuschüsse Dritter (Ertragszuschüsse)	Triebischtal	SW-Kläranlagen	38.294,38 €	01.07.2001	Erzeugerpreise	87,2	116,3	38.294,38 €
436	ZUS-2001-006506	KA - MT - Brauchwasseranlage	Zuschüsse Dritter (Ertragszuschüsse)	Triebischtal	SW-Kläranlagen	1.547,93 €	01.07.2001	Erzeugerpreise	87,2	116,3	1.547,93 €
437	ZUS-2001-006507	KA-MT-Ausrüstung Fäkalpuffer	Zuschüsse Dritter (Ertragszuschüsse)	Triebischtal	SW-Kläranlagen	5.628,69 €	01.07.2001	Erzeugerpreise	87,2	116,3	5.628,69 €
438	ZUS-2001-006508	KA-MT-Küchenzeile in Analyse	Zuschüsse Dritter (Ertragszuschüsse)	Triebischtal	SW-Kläranlagen	2.644,47 €	01.07.2001	Erzeugerpreise	87,2	116,3	2.644,47 €
439	ZUS-2001-006509	KA-MT-Laborausstattung	Zuschüsse Dritter (Ertragszuschüsse)	Triebischtal	SW-Kläranlagen	11.261,52 €	01.07.2001	Erzeugerpreise	87,2	116,3	11.261,52 €
440	ZUS-2001-006511	KA - MT - Werkstattaustattung	Zuschüsse Dritter (Ertragszuschüsse)	Triebischtal	SW-Kläranlagen	1.771,30 €	01.07.2001	Erzeugerpreise	87,2	116,3	1.771,30 €
441	ZUS-2001-006512	KA-MT-Fernmeldetechnik	Zuschüsse Dritter (Ertragszuschüsse)	Triebischtal	SW-Kläranlagen	17.437,73 €	01.07.2001	Erzeugerpreise	87,2	116,3	17.437,73 €
442	ZUS-2001-007192	SW_DS-11-PW5-Tals_Tal	Zuschüsse Dritter (Ertragszuschüsse)	Triebischtal	SW-Kanalisation	87,97 €	01.07.2001	Ortskanäle	80,1	130,4	87,97 €
443	ZUS-2001-007740	KA-ELT-Zähleranschlussäulen	Zuschüsse Dritter (Ertragszuschüsse)	Triebischtal	SW-Kläranlagen	3.978,09 €	01.07.2001	Erzeugerpreise	87,2	116,3	3.978,09 €
444	ZUS-2001-007743	KA - ELT - Anschlussanlage ELT	Zuschüsse Dritter (Ertragszuschüsse)	Triebischtal	SW-Kläranlagen	15.438,35 €	01.07.2001	Erzeugerpreise	87,2	116,3	15.438,35 €
445	ZUS-2001-007745	KA - ELT - Verkabelung	Zuschüsse Dritter (Ertragszuschüsse)	Triebischtal	SW-Kläranlagen	4.739,64 €	01.07.2001	Erzeugerpreise	87,2	116,3	4.739,64 €
446	ZUS-2001-007746	KA - Außenl	Zuschüsse Dritter (Ertragszuschüsse)	Triebischtal	SW-Kläranlagen	9.876,05 €	01.07.2001	Erzeugerpreise	87,2	116,3	9.876,05 €
447	ZUS-2002-007229	SW_DS-192PW_neu_TauS	Zuschüsse Dritter (Ertragszuschüsse)	Triebischtal	SW-Kanalisation	4.396,21 €	01.06.2002	Ortskanäle	79,9	130,4	4.396,21 €
448	ZUS-2002-007676	DS-192-DLTau--TauS-Taubenheim	Zuschüsse Dritter (Ertragszuschüsse)	Triebischtal	SW-Kanalisation	12.394,83 €	01.06.2002	Ortskanäle	79,9	130,4	12.394,83 €
449	ZUS-2002-007685	APW 1 Tennispl- MT-Pumpe 1	Zuschüsse Dritter (Ertragszuschüsse)	Triebischtal	SW-Kanalisation	1.996,39 €	01.07.2002	Erzeugerpreise	87,4	116,3	1.996,39 €
450	ZUS-2002-007686	APW 1 Tennispl- MT-Pumpe 2	Zuschüsse Dritter (Ertragszuschüsse)	Triebischtal	SW-Kanalisation	1.996,39 €	01.07.2002	Erzeugerpreise	87,4	116,3	1.996,39 €
451	ZUS-2002-007687	APW 1 Tennispl-ELT-Schaltanl	Zuschüsse Dritter (Ertragszuschüsse)	Triebischtal	SW-Kanalisation	4.965,56 €	01.07.2002	Erzeugerpreise	87,4	116,3	4.965,56 €
452	ZUS-2002-007688	APW 1 Tennispl-MT-Fernwirkanl	Zuschüsse Dritter (Ertragszuschüsse)	Triebischtal	SW-Kanalisation	3.003,67 €	01.07.2002	Erzeugerpreise	87,4	116,3	3.003,67 €
453	ZUS-2002-007689	APW 2 Roitzschen-MT-Schaltanla	Zuschüsse Dritter (Ertragszuschüsse)	Triebischtal	SW-Kanalisation	5.176,60 €	01.07.2002	Erzeugerpreise	87,4	116,3	5.176,60 €
454	ZUS-2002-007690	APW 2 Roitzschen-MT-Pumpe 1	Zuschüsse Dritter (Ertragszuschüsse)	Triebischtal	SW-Kanalisation	2.110,10 €	01.07.2002	Erzeugerpreise	87,4	116,3	2.110,10 €
455	ZUS-2002-007691	APW 2 Roitzschen-MT-Pumpe 2	Zuschüsse Dritter (Ertragszuschüsse)	Triebischtal	SW-Kanalisation	2.110,10 €	01.07.2002	Erzeugerpreise	87,4	116,3	2.110,10 €
456	ZUS-2002-007692	APW 2 Roitzschen-MT-Fernwirk	Zuschüsse Dritter (Ertragszuschüsse)	Triebischtal	SW-Kanalisation	3.156,08 €	01.07.2002	Erzeugerpreise	87,4	116,3	3.156,08 €
457	ZUS-2002-007693	APW 2 Roitzschen-MT-Nutrixanl	Zuschüsse Dritter (Ertragszuschüsse)	Triebischtal	SW-Kanalisation	342,61 €	01.07.2002	Erzeugerpreise	87,4	116,3	342,61 €
458	ZUS-2002-007694	APW 3 Roitzschw-MT-Fernwirkanl	Zuschüsse Dritter (Ertragszuschüsse)	Triebischtal	SW-Kanalisation	2.643,12 €	01.07.2002	Erzeugerpreise	87,4	116,3	2.643,12 €
459	ZUS-2002-007695	APW 3 Roitzschw-MT-Pumpe 1	Zuschüsse Dritter (Ertragszuschüsse)	Triebischtal	SW-Kanalisation	1.862,89 €	01.07.2002	Erzeugerpreise	87,4	116,3	1.862,89 €
460	ZUS-2002-007696	APW 3 Roitzschw-MT-Pumpe 2	Zuschüsse Dritter (Ertragszuschüsse)	Triebischtal	SW-Kanalisation	1.862,89 €	01.07.2002	Erzeugerpreise	87,4	116,3	1.862,89 €
461	ZUS-2002-007697	APW 3 Roitzschw-MT-Schaltanl	Zuschüsse Dritter (Ertragszuschüsse)	Triebischtal	SW-Kanalisation	4.373,21 €	01.07.2002	Erzeugerpreise	87,4	116,3	4.373,21 €
462	ZUS-2002-007698	APW 9 Roiw-MT-Schaltanlage	Zuschüsse Dritter (Ertragszuschüsse)	Triebischtal	SW-Kanalisation	3.049,12 €	01.07.2002	Erzeugerpreise	87,4	116,3	3.049,12 €
463	ZUS-2002-007699	APW 9 Roiw-MT-Pumpe 1	Zuschüsse Dritter (Ertragszuschüsse)	Triebischtal	SW-Kanalisation	399,57 €	01.07.2002	Erzeugerpreise	87,4	116,3	399,57 €
464	ZUS-2002-007700	APW 9 Roiw-MT-Pumpe 2	Zuschüsse Dritter (Ertragszuschüsse)	Triebischtal	SW-Kanalisation	399,57 €	01.07.2002	Erzeugerpreise	87,4	116,3	399,57 €
465	ZUS-2002-007701	APW 9 Roiw-MT-Fernwirkanlage	Zuschüsse Dritter (Ertragszuschüsse)	Triebischtal	SW-Kanalisation	1.083,67 €	01.07.2002	Erzeugerpreise	87,4	116,3	1.083,67 €
466	ZUS-2002-007702	APW 7-Schmidt,Elke-MT-Pumpe 1	Zuschüsse Dritter (Ertragszuschüsse)	Triebischtal	SW-Kanalisation	760,85 €	01.07.2002	Erzeugerpreise	87,4	116,3	760,85 €
467	ZUS-2002-007703	APW 7-Schmidt,Elke-MT-Pumpe 2	Zuschüsse Dritter (Ertragszuschüsse)	Triebischtal	SW-Kanalisation	760,85 €	01.07.2002	Erzeugerpreise	87,4	116,3	760,85 €
468	ZUS-2002-007704	APW 7-Schmidt,Elke-MT-Schaltan	Zuschüsse Dritter (Ertragszuschüsse)	Triebischtal	SW-Kanalisation	2.737,60 €	01.07.2002	Erzeugerpreise	87,4	116,3	2.737,60 €
469	ZUS-2002-007705	APW 7-Schmidt,Elke-MT-Fernwirk	Zuschüsse Dritter (Ertragszuschüsse)	Triebischtal	SW-Kanalisation	1.026,57 €	01.07.2002	Erzeugerpreise	87,4	116,3	1.026,57 €
470	ZUS-2002-007706	APW 5-MT-Fernwirkanlage	Zuschüsse Dritter (Ertragszuschüsse)	Triebischtal	SW-Kanalisation	1.064,85 €	01.07.2002	Erzeugerpreise	87,4	116,3	1.064,85 €
471	ZUS-2002-007707	APW 5-MT-Pumpe 1	Zuschüsse Dritter (Ertragszuschüsse)	Triebischtal	SW-Kanalisation	798,63 €	01.07.2002	Erzeugerpreise	87,4	116,3	798,63 €
472	ZUS-2002-007708	APW 5-MT-Pumpe 2	Zuschüsse Dritter (Ertragszuschüsse)	Triebischtal	SW-Kanalisation	798,63 €	01.07.2002	Erzeugerpreise	87,4	116,3	798,63 €
473	ZUS-2002-007709	APW 5-MT-Schaltanlage	Zuschüsse Dritter (Ertragszuschüsse)	Triebischtal	SW-Kanalisation	2.993,92 €	01.07.2002	Erzeugerpreise	87,4	116,3	2.993,92 €

Anlage 2: Zuwendungen und Zuschüsse Dritter

Nr.	Bezeichnung	Art der Zuschüsse	Entsorgungsgebiet	Verteilungsschlüssel	Anteil Schmutzwasserentsorgung				
					anteiliger Zuschussbetrag	Wiederbeschaffungszeitwerte	Minderung Finanzbedarf im Zeitraum 1990 - 2045	Minderung Finanzbedarf im Zeitraum 2022 - 2045	
431	ZUS-2001-006499	KA - MT - Schlamm Speicher	Zuschüsse Dritter (Ertragszuschüsse)	Triebischtal	SW-Kläranlagen	8.271,42 €	11.031,72 €	8.271,42 €	0,00 €
432	ZUS-2001-006501	KA-MT-Abwassermengenmessung	Zuschüsse Dritter (Ertragszuschüsse)	Triebischtal	SW-Kläranlagen	1.769,48 €	2.359,98 €	1.769,48 €	0,00 €
433	ZUS-2001-006502	KA - MT - Betriebsgebäude	Zuschüsse Dritter (Ertragszuschüsse)	Triebischtal	SW-Kläranlagen	2.200,37 €	2.934,67 €	2.200,37 €	0,00 €
434	ZUS-2001-006503	KA - ELT - E-MSR-Ausrüstung	Zuschüsse Dritter (Ertragszuschüsse)	Triebischtal	SW-Kläranlagen	159.256,60 €	212.403,01 €	159.256,60 €	0,00 €
435	ZUS-2001-006505	KA - MT - Kanal	Zuschüsse Dritter (Ertragszuschüsse)	Triebischtal	SW-Kläranlagen	38.294,38 €	51.073,81 €	38.294,38 €	0,00 €
436	ZUS-2001-006506	KA - MT - Brauchwasseranlage	Zuschüsse Dritter (Ertragszuschüsse)	Triebischtal	SW-Kläranlagen	1.547,93 €	2.064,50 €	1.547,93 €	0,00 €
437	ZUS-2001-006507	KA-MT-Ausrüstung Fäkalpuffer	Zuschüsse Dritter (Ertragszuschüsse)	Triebischtal	SW-Kläranlagen	5.628,69 €	7.507,07 €	5.628,69 €	0,00 €
438	ZUS-2001-006508	KA-MT-Küchenzeile in Analyse	Zuschüsse Dritter (Ertragszuschüsse)	Triebischtal	SW-Kläranlagen	2.644,47 €	3.526,97 €	2.644,47 €	0,00 €
439	ZUS-2001-006509	KA-MT-Laborausstattung	Zuschüsse Dritter (Ertragszuschüsse)	Triebischtal	SW-Kläranlagen	11.261,52 €	15.019,66 €	11.261,52 €	0,00 €
440	ZUS-2001-006511	KA - MT - Werkstattaustattung	Zuschüsse Dritter (Ertragszuschüsse)	Triebischtal	SW-Kläranlagen	1.771,30 €	2.362,41 €	1.771,30 €	0,00 €
441	ZUS-2001-006512	KA-MT-Fernmeldetechnik	Zuschüsse Dritter (Ertragszuschüsse)	Triebischtal	SW-Kläranlagen	17.437,73 €	23.256,97 €	17.437,73 €	0,00 €
442	ZUS-2001-007192	SW_DS-11-PW5-Tals_Tal	Zuschüsse Dritter (Ertragszuschüsse)	Triebischtal	SW-Kanalisation	87,97 €	143,21 €	87,97 €	0,00 €
443	ZUS-2001-007740	KA-ELT-Zähleranschlusssäulen	Zuschüsse Dritter (Ertragszuschüsse)	Triebischtal	SW-Kläranlagen	3.978,09 €	5.305,64 €	3.978,09 €	0,00 €
444	ZUS-2001-007743	KA - ELT - Anschlussanlage ELT	Zuschüsse Dritter (Ertragszuschüsse)	Triebischtal	SW-Kläranlagen	15.438,35 €	20.590,37 €	15.438,35 €	0,00 €
445	ZUS-2001-007745	KA - ELT - Verkabelung	Zuschüsse Dritter (Ertragszuschüsse)	Triebischtal	SW-Kläranlagen	4.739,64 €	6.321,33 €	4.739,64 €	0,00 €
446	ZUS-2001-007746	KA - Außenl	Zuschüsse Dritter (Ertragszuschüsse)	Triebischtal	SW-Kläranlagen	9.876,05 €	13.171,84 €	9.876,05 €	0,00 €
447	ZUS-2002-007229	SW_DS-192PW_neu_TauS	Zuschüsse Dritter (Ertragszuschüsse)	Triebischtal	SW-Kanalisation	4.396,21 €	7.174,79 €	4.396,21 €	0,00 €
448	ZUS-2002-007676	DS-192-DLTau--TauS-Taubenheim	Zuschüsse Dritter (Ertragszuschüsse)	Triebischtal	SW-Kanalisation	12.394,83 €	20.228,86 €	12.394,83 €	0,00 €
449	ZUS-2002-007685	APW 1 Tennispl- MT-Pumpe 1	Zuschüsse Dritter (Ertragszuschüsse)	Triebischtal	SW-Kanalisation	1.996,39 €	2.656,52 €	1.996,39 €	0,00 €
450	ZUS-2002-007686	APW 1 Tennispl- MT-Pumpe 2	Zuschüsse Dritter (Ertragszuschüsse)	Triebischtal	SW-Kanalisation	1.996,39 €	2.656,52 €	1.996,39 €	0,00 €
451	ZUS-2002-007687	APW 1 Tennispl-ELT-Schaltanl	Zuschüsse Dritter (Ertragszuschüsse)	Triebischtal	SW-Kanalisation	4.965,56 €	6.607,49 €	4.965,56 €	0,00 €
452	ZUS-2002-007688	APW 1 Tennispl-MT-Fernwirkanl	Zuschüsse Dritter (Ertragszuschüsse)	Triebischtal	SW-Kanalisation	3.003,67 €	3.996,87 €	3.003,67 €	0,00 €
453	ZUS-2002-007689	APW 2 Roitzschen-MT-Schaltanla	Zuschüsse Dritter (Ertragszuschüsse)	Triebischtal	SW-Kanalisation	5.176,60 €	6.888,31 €	5.176,60 €	0,00 €
454	ZUS-2002-007690	APW 2 Roitzschen-MT-Pumpe 1	Zuschüsse Dritter (Ertragszuschüsse)	Triebischtal	SW-Kanalisation	2.110,10 €	2.807,83 €	2.110,10 €	0,00 €
455	ZUS-2002-007691	APW 2 Roitzschen-MT-Pumpe 2	Zuschüsse Dritter (Ertragszuschüsse)	Triebischtal	SW-Kanalisation	2.110,10 €	2.807,83 €	2.110,10 €	0,00 €
456	ZUS-2002-007692	APW 2 Roitzschen-MT-Fernwirk	Zuschüsse Dritter (Ertragszuschüsse)	Triebischtal	SW-Kanalisation	3.156,08 €	4.199,68 €	3.156,08 €	0,00 €
457	ZUS-2002-007693	APW 2 Roitzschen-MT-Nutrixanl	Zuschüsse Dritter (Ertragszuschüsse)	Triebischtal	SW-Kanalisation	342,61 €	455,90 €	342,61 €	0,00 €
458	ZUS-2002-007694	APW 3 Roitzschw-MT-Fernwirkanl	Zuschüsse Dritter (Ertragszuschüsse)	Triebischtal	SW-Kanalisation	2.643,12 €	3.517,10 €	2.643,12 €	0,00 €
459	ZUS-2002-007695	APW 3 Roitzschw-MT-Pumpe 1	Zuschüsse Dritter (Ertragszuschüsse)	Triebischtal	SW-Kanalisation	1.862,89 €	2.478,88 €	1.862,89 €	0,00 €
460	ZUS-2002-007696	APW 3 Roitzschw-MT-Pumpe 2	Zuschüsse Dritter (Ertragszuschüsse)	Triebischtal	SW-Kanalisation	1.862,89 €	2.478,88 €	1.862,89 €	0,00 €
461	ZUS-2002-007697	APW 3 Roitzschw-MT-Schaltanl	Zuschüsse Dritter (Ertragszuschüsse)	Triebischtal	SW-Kanalisation	4.373,21 €	5.819,27 €	4.373,21 €	0,00 €
462	ZUS-2002-007698	APW 9 Roiw-MT-Schaltanlage	Zuschüsse Dritter (Ertragszuschüsse)	Triebischtal	SW-Kanalisation	3.049,12 €	4.057,35 €	3.049,12 €	0,00 €
463	ZUS-2002-007699	APW 9 Roiw-MT-Pumpe 1	Zuschüsse Dritter (Ertragszuschüsse)	Triebischtal	SW-Kanalisation	399,57 €	531,69 €	399,57 €	0,00 €
464	ZUS-2002-007700	APW 9 Roiw-MT-Pumpe 2	Zuschüsse Dritter (Ertragszuschüsse)	Triebischtal	SW-Kanalisation	399,57 €	531,69 €	399,57 €	0,00 €
465	ZUS-2002-007701	APW 9 Roiw-MT-Fernwirkanlage	Zuschüsse Dritter (Ertragszuschüsse)	Triebischtal	SW-Kanalisation	1.083,67 €	1.442,00 €	1.083,67 €	0,00 €
466	ZUS-2002-007702	APW 7-Schmidt,Elke-MT-Pumpe 1	Zuschüsse Dritter (Ertragszuschüsse)	Triebischtal	SW-Kanalisation	760,85 €	1.012,44 €	760,85 €	0,00 €
467	ZUS-2002-007703	APW 7-Schmidt,Elke-MT-Pumpe 2	Zuschüsse Dritter (Ertragszuschüsse)	Triebischtal	SW-Kanalisation	760,85 €	1.012,44 €	760,85 €	0,00 €
468	ZUS-2002-007704	APW 7-Schmidt,Elke-MT-Schaltan	Zuschüsse Dritter (Ertragszuschüsse)	Triebischtal	SW-Kanalisation	2.737,60 €	3.642,82 €	2.737,60 €	0,00 €
469	ZUS-2002-007705	APW 7-Schmidt,Elke-MT-Fernwirk	Zuschüsse Dritter (Ertragszuschüsse)	Triebischtal	SW-Kanalisation	1.026,57 €	1.366,02 €	1.026,57 €	0,00 €
470	ZUS-2002-007706	APW 5-MT-Fernwirkanlage	Zuschüsse Dritter (Ertragszuschüsse)	Triebischtal	SW-Kanalisation	1.064,85 €	1.416,96 €	1.064,85 €	0,00 €
471	ZUS-2002-007707	APW 5-MT-Pumpe 1	Zuschüsse Dritter (Ertragszuschüsse)	Triebischtal	SW-Kanalisation	798,63 €	1.062,71 €	798,63 €	0,00 €
472	ZUS-2002-007708	APW 5-MT-Pumpe 2	Zuschüsse Dritter (Ertragszuschüsse)	Triebischtal	SW-Kanalisation	798,63 €	1.062,71 €	798,63 €	0,00 €
473	ZUS-2002-007709	APW 5-MT-Schaltanlage	Zuschüsse Dritter (Ertragszuschüsse)	Triebischtal	SW-Kanalisation	2.993,92 €	3.983,90 €	2.993,92 €	0,00 €

Anlage 2: Zuwendungen und Zuschüsse Dritter

Nr.	Bezeichnung	Art der Zuschüsse	Entsorgungsgebiet	Verteilungsschlüssel	Zuschussbetrag	Passivierungsdatum	Baupreisindizes			Eigenanteil Zuschüsse	
							Indexgruppe	Preisindex im Baujahr	aktueller Preisindex		
474	ZUS-2002-007710	APW 8 Kiesgrube-MT-Schaltanl	Zuschüsse Dritter (Ertragszuschüsse)	Triebischtal	SW-Kanalisation	2.688,75 €	01.07.2002	Erzeugerpreise	87,4	116,3	2.688,75 €
475	ZUS-2002-007711	APW 8 Kiesgrube-MT-Pumpe 1	Zuschüsse Dritter (Ertragszuschüsse)	Triebischtal	SW-Kanalisation	855,44 €	01.07.2002	Erzeugerpreise	87,4	116,3	855,44 €
476	ZUS-2002-007712	APW 8 Kiesgrube-MT-Pumpe 2	Zuschüsse Dritter (Ertragszuschüsse)	Triebischtal	SW-Kanalisation	855,44 €	01.07.2002	Erzeugerpreise	87,4	116,3	855,44 €
477	ZUS-2002-007713	APW 8 Kiesgrube-MT-Fernwirkanl	Zuschüsse Dritter (Ertragszuschüsse)	Triebischtal	SW-Kanalisation	1.140,59 €	01.07.2002	Erzeugerpreise	87,4	116,3	1.140,59 €
478	ZUS-2002-007721	APW 1 DSS-MT-Kompressor	Zuschüsse Dritter (Ertragszuschüsse)	Triebischtal	SW-Kanalisation	665,46 €	01.07.2002	Erzeugerpreise	87,4	116,3	665,46 €
479	ZUS-2002-007722	APW 1 DSS-MT-Schaltanlage	Zuschüsse Dritter (Ertragszuschüsse)	Triebischtal	SW-Kanalisation	341,81 €	01.07.2002	Erzeugerpreise	87,4	116,3	341,81 €
480	ZUS-2002-007723	APW 2 DSS-MT-Kompressor	Zuschüsse Dritter (Ertragszuschüsse)	Triebischtal	SW-Kanalisation	667,06 €	01.07.2002	Erzeugerpreise	87,4	116,3	667,06 €
481	ZUS-2002-007724	APW 2 DSS-MT-Schaltanlage	Zuschüsse Dritter (Ertragszuschüsse)	Triebischtal	SW-Kanalisation	342,61 €	01.07.2002	Erzeugerpreise	87,4	116,3	342,61 €
482	ZUS-2002-007725	HPW Schaal, Irma-MT-Pumpe 1	Zuschüsse Dritter (Ertragszuschüsse)	Triebischtal	SW-Kanalisation	779,90 €	01.07.2002	Erzeugerpreise	87,4	116,3	779,90 €
483	ZUS-2002-007726	HPW Schaal, Irma-MT-Schaltanl	Zuschüsse Dritter (Ertragszuschüsse)	Triebischtal	SW-Kanalisation	190,44 €	01.07.2002	Erzeugerpreise	87,4	116,3	190,44 €
484	ZUS-2002-007727	HPW Bünger,Martin-MT-Pumpe 1	Zuschüsse Dritter (Ertragszuschüsse)	Triebischtal	SW-Kanalisation	931,52 €	01.07.2002	Erzeugerpreise	87,4	116,3	931,52 €
485	ZUS-2002-007728	HPW Bünger,Martin-MT-Schaltanl	Zuschüsse Dritter (Ertragszuschüsse)	Triebischtal	SW-Kanalisation	228,34 €	01.07.2002	Erzeugerpreise	87,4	116,3	228,34 €
486	ZUS-2002-007729	HPW Kloster-MT-Pumpe1	Zuschüsse Dritter (Ertragszuschüsse)	Triebischtal	SW-Kanalisation	779,90 €	01.07.2002	Erzeugerpreise	87,4	116,3	779,90 €
487	ZUS-2002-007730	HPW Kloster-MT-Schaltanlage	Zuschüsse Dritter (Ertragszuschüsse)	Triebischtal	SW-Kanalisation	190,44 €	01.07.2002	Erzeugerpreise	87,4	116,3	190,44 €
488	ZUS-2002-007731	HPW Gellner,Ute-MT-Pumpe 1	Zuschüsse Dritter (Ertragszuschüsse)	Triebischtal	SW-Kanalisation	779,90 €	01.07.2002	Erzeugerpreise	87,4	116,3	779,90 €
489	ZUS-2002-007732	HPW Gellner,Ute-MT-Schaltanla	Zuschüsse Dritter (Ertragszuschüsse)	Triebischtal	SW-Kanalisation	190,44 €	01.07.2002	Erzeugerpreise	87,4	116,3	190,44 €
490	ZUS-2002-007733	HPW Bartzsch,Alexander-MT-Pump	Zuschüsse Dritter (Ertragszuschüsse)	Triebischtal	SW-Kanalisation	779,90 €	01.07.2002	Erzeugerpreise	87,4	116,3	779,90 €
491	ZUS-2002-007734	HPW Bartzsch,Alexander-MT-Scha	Zuschüsse Dritter (Ertragszuschüsse)	Triebischtal	SW-Kanalisation	190,44 €	01.07.2002	Erzeugerpreise	87,4	116,3	190,44 €
492	ZUS-2002-007735	HPW Kaiser, Katrin-MT-Pumpe1	Zuschüsse Dritter (Ertragszuschüsse)	Triebischtal	SW-Kanalisation	779,90 €	01.07.2002	Erzeugerpreise	87,4	116,3	779,90 €
493	ZUS-2002-007736	HPW Kaiser, Katrin-MT-Schaltan	Zuschüsse Dritter (Ertragszuschüsse)	Triebischtal	SW-Kanalisation	190,44 €	01.07.2002	Erzeugerpreise	87,4	116,3	190,44 €
494	ZUS-2002-007737	HPW Merker,Andrea-MT-Pumpe 1	Zuschüsse Dritter (Ertragszuschüsse)	Triebischtal	SW-Kanalisation	779,90 €	01.07.2002	Erzeugerpreise	87,4	116,3	779,90 €
495	ZUS-2002-007739	HPW Merker,Andrea-MT-Schaltanl	Zuschüsse Dritter (Ertragszuschüsse)	Triebischtal	SW-Kanalisation	190,44 €	01.07.2002	Erzeugerpreise	87,4	116,3	190,44 €
496	ZUS-2002-007741	HPW Heinrich-MT-Pumpe1	Zuschüsse Dritter (Ertragszuschüsse)	Triebischtal	SW-Kanalisation	779,90 €	01.07.2002	Erzeugerpreise	87,4	116,3	779,90 €
497	ZUS-2002-007742	HPW Heinrich-MT-Schaltanlage	Zuschüsse Dritter (Ertragszuschüsse)	Triebischtal	SW-Kanalisation	190,44 €	01.07.2002	Erzeugerpreise	87,4	116,3	190,44 €
498	ZUS-2002-007744	HPW Schmidt, Elke-MT-Pumpe1	Zuschüsse Dritter (Ertragszuschüsse)	Triebischtal	SW-Kanalisation	779,90 €	01.07.2002	Erzeugerpreise	87,4	116,3	779,90 €
499	ZUS-2002-007747	HPW Schmidt, Elke-MT-Schaltanl	Zuschüsse Dritter (Ertragszuschüsse)	Triebischtal	SW-Kanalisation	190,44 €	01.07.2002	Erzeugerpreise	87,4	116,3	190,44 €
500	ZUS-2002-007751	HPW Hannß,Harald-MT-Pumpe 1	Zuschüsse Dritter (Ertragszuschüsse)	Triebischtal	SW-Kanalisation	931,52 €	01.07.2002	Erzeugerpreise	87,4	116,3	931,52 €
501	ZUS-2002-007753	HPW Hannß,Harald-MT-Schaltanla	Zuschüsse Dritter (Ertragszuschüsse)	Triebischtal	SW-Kanalisation	228,34 €	01.07.2002	Erzeugerpreise	87,4	116,3	228,34 €
502	ZUS-2002-007755	HPW Heinicke-MT-Pumpe 1	Zuschüsse Dritter (Ertragszuschüsse)	Triebischtal	SW-Kanalisation	779,90 €	01.07.2002	Erzeugerpreise	87,4	116,3	779,90 €
503	ZUS-2002-007757	HPW Heinicke-MT-Schaltanlage	Zuschüsse Dritter (Ertragszuschüsse)	Triebischtal	SW-Kanalisation	190,44 €	01.07.2002	Erzeugerpreise	87,4	116,3	190,44 €
504	ZUS-2002-007760	HPW Kretzschmer-BT	Zuschüsse Dritter (Ertragszuschüsse)	Triebischtal	SW-Kanalisation	988,49 €	01.07.2002	Ortskanäle	79,9	130,4	988,49 €
505	ZUS-2002-007762	HPW Kretzschmer-MT-Schaltanlag	Zuschüsse Dritter (Ertragszuschüsse)	Triebischtal	SW-Kanalisation	217,15 €	01.07.2002	Erzeugerpreise	87,4	116,3	217,15 €
506	ZUS-2002-007763	HPW Krumbiegel-MT-Pumpe 1	Zuschüsse Dritter (Ertragszuschüsse)	Triebischtal	SW-Kanalisation	779,90 €	01.07.2002	Erzeugerpreise	87,4	116,3	779,90 €
507	ZUS-2002-007765	HPW Krumbiegel-MT-Schaltanlage	Zuschüsse Dritter (Ertragszuschüsse)	Triebischtal	SW-Kanalisation	190,44 €	01.07.2002	Erzeugerpreise	87,4	116,3	190,44 €
508	ZUS-2002-007767	APW Ullendorf-BT	Zuschüsse Dritter (Ertragszuschüsse)	Triebischtal	SW-Kanalisation	19.712,35 €	01.06.2002	Ortskanäle	79,9	130,4	19.712,35 €
509	ZUS-2002-007768	HPW Stehr, Heiko-MT-Pumpe1	Zuschüsse Dritter (Ertragszuschüsse)	Triebischtal	SW-Kanalisation	779,90 €	01.07.2002	Erzeugerpreise	87,4	116,3	779,90 €
510	ZUS-2002-007769	HPW Stehr, Heiko-MT-Schaltanl	Zuschüsse Dritter (Ertragszuschüsse)	Triebischtal	SW-Kanalisation	190,44 €	01.07.2002	Erzeugerpreise	87,4	116,3	190,44 €
511	ZUS-2002-007770	APW 1 Tennisplatz- BT	Zuschüsse Dritter (Ertragszuschüsse)	Triebischtal	SW-Kanalisation	21.313,01 €	01.07.2002	Ortskanäle	79,9	130,4	21.313,01 €
512	ZUS-2002-007772	APW 2 Roitzschen- BT	Zuschüsse Dritter (Ertragszuschüsse)	Triebischtal	SW-Kanalisation	22.092,56 €	01.07.2002	Ortskanäle	79,9	130,4	22.092,56 €
513	ZUS-2002-007773	APW 3 Roitzschwiese- BT	Zuschüsse Dritter (Ertragszuschüsse)	Triebischtal	SW-Kanalisation	16.711,58 €	01.07.2002	Ortskanäle	79,9	130,4	16.711,58 €
514	ZUS-2002-007775	HPW Haußwald-MT-Pumpe 1	Zuschüsse Dritter (Ertragszuschüsse)	Triebischtal	SW-Kanalisation	779,90 €	01.07.2002	Erzeugerpreise	87,4	116,3	779,90 €
515	ZUS-2002-007776	HPW Haußwald-MT-Schaltanlage	Zuschüsse Dritter (Ertragszuschüsse)	Triebischtal	SW-Kanalisation	190,44 €	01.07.2002	Erzeugerpreise	87,4	116,3	190,44 €
516	ZUS-2002-007777	APW 5- BT	Zuschüsse Dritter (Ertragszuschüsse)	Triebischtal	SW-Kanalisation	6.844,06 €	01.07.2002	Ortskanäle	79,9	130,4	6.844,06 €

Anlage 2: Zuwendungen und Zuschüsse Dritter

Nr.	Bezeichnung	Art der Zuschüsse	Entsorgungsgebiet	Verteilungsschlüssel	Anteil Schmutzwasserentsorgung				
					anteiliger Zuschussbetrag	Wiederbeschaffungszeitwerte	Minderung Finanzbedarf im Zeitraum 1990 - 2045	Minderung Finanzbedarf im Zeitraum 2022 - 2045	
474	ZUS-2002-007710	APW 8 Kiesgrube-MT-Schaltanl	Zuschüsse Dritter (Ertragszuschüsse)	Triebischtal	SW-Kanalisation	2.688,75 €	3.577,82 €	2.688,75 €	0,00 €
475	ZUS-2002-007711	APW 8 Kiesgrube-MT-Pumpe 1	Zuschüsse Dritter (Ertragszuschüsse)	Triebischtal	SW-Kanalisation	855,44 €	1.138,30 €	855,44 €	0,00 €
476	ZUS-2002-007712	APW 8 Kiesgrube-MT-Pumpe 2	Zuschüsse Dritter (Ertragszuschüsse)	Triebischtal	SW-Kanalisation	855,44 €	1.138,30 €	855,44 €	0,00 €
477	ZUS-2002-007713	APW 8 Kiesgrube-MT-Fernwirkanl	Zuschüsse Dritter (Ertragszuschüsse)	Triebischtal	SW-Kanalisation	1.140,59 €	1.517,74 €	1.140,59 €	0,00 €
478	ZUS-2002-007721	APW 1 DSS-MT-Kompressor	Zuschüsse Dritter (Ertragszuschüsse)	Triebischtal	SW-Kanalisation	665,46 €	885,50 €	665,46 €	0,00 €
479	ZUS-2002-007722	APW 1 DSS-MT-Schaltanlage	Zuschüsse Dritter (Ertragszuschüsse)	Triebischtal	SW-Kanalisation	341,81 €	454,83 €	341,81 €	0,00 €
480	ZUS-2002-007723	APW 2 DSS-MT-Kompressor	Zuschüsse Dritter (Ertragszuschüsse)	Triebischtal	SW-Kanalisation	667,06 €	887,63 €	667,06 €	0,00 €
481	ZUS-2002-007724	APW 2 DSS-MT-Schaltanlage	Zuschüsse Dritter (Ertragszuschüsse)	Triebischtal	SW-Kanalisation	342,61 €	455,90 €	342,61 €	0,00 €
482	ZUS-2002-007725	HPW Schaal, Irma-MT-Pumpe 1	Zuschüsse Dritter (Ertragszuschüsse)	Triebischtal	SW-Kanalisation	779,90 €	1.037,78 €	779,90 €	0,00 €
483	ZUS-2002-007726	HPW Schaal, Irma-MT-Schaltanl	Zuschüsse Dritter (Ertragszuschüsse)	Triebischtal	SW-Kanalisation	190,44 €	253,41 €	190,44 €	0,00 €
484	ZUS-2002-007727	HPW Bünger, Martin-MT-Pumpe 1	Zuschüsse Dritter (Ertragszuschüsse)	Triebischtal	SW-Kanalisation	931,52 €	1.239,54 €	931,52 €	0,00 €
485	ZUS-2002-007728	HPW Bünger, Martin-MT-Schaltanl	Zuschüsse Dritter (Ertragszuschüsse)	Triebischtal	SW-Kanalisation	228,34 €	303,84 €	228,34 €	0,00 €
486	ZUS-2002-007729	HPW Kloster-MT-Pumpe1	Zuschüsse Dritter (Ertragszuschüsse)	Triebischtal	SW-Kanalisation	779,90 €	1.037,78 €	779,90 €	0,00 €
487	ZUS-2002-007730	HPW Kloster-MT-Schaltanlage	Zuschüsse Dritter (Ertragszuschüsse)	Triebischtal	SW-Kanalisation	190,44 €	253,41 €	190,44 €	0,00 €
488	ZUS-2002-007731	HPW Gellner, Ute-MT-Pumpe 1	Zuschüsse Dritter (Ertragszuschüsse)	Triebischtal	SW-Kanalisation	779,90 €	1.037,78 €	779,90 €	0,00 €
489	ZUS-2002-007732	HPW Gellner, Ute-MT-Schaltanla	Zuschüsse Dritter (Ertragszuschüsse)	Triebischtal	SW-Kanalisation	190,44 €	253,41 €	190,44 €	0,00 €
490	ZUS-2002-007733	HPW Bartsch, Alexander-MT-Pump	Zuschüsse Dritter (Ertragszuschüsse)	Triebischtal	SW-Kanalisation	779,90 €	1.037,78 €	779,90 €	0,00 €
491	ZUS-2002-007734	HPW Bartsch, Alexander-MT-Scha	Zuschüsse Dritter (Ertragszuschüsse)	Triebischtal	SW-Kanalisation	190,44 €	253,41 €	190,44 €	0,00 €
492	ZUS-2002-007735	HPW Kaiser, Katrin-MT-Pumpe1	Zuschüsse Dritter (Ertragszuschüsse)	Triebischtal	SW-Kanalisation	779,90 €	1.037,78 €	779,90 €	0,00 €
493	ZUS-2002-007736	HPW Kaiser, Katrin-MT-Schaltan	Zuschüsse Dritter (Ertragszuschüsse)	Triebischtal	SW-Kanalisation	190,44 €	253,41 €	190,44 €	0,00 €
494	ZUS-2002-007737	HPW Merker, Andrea-MT-Pumpe 1	Zuschüsse Dritter (Ertragszuschüsse)	Triebischtal	SW-Kanalisation	779,90 €	1.037,78 €	779,90 €	0,00 €
495	ZUS-2002-007739	HPW Merker, Andrea-MT-Schaltanl	Zuschüsse Dritter (Ertragszuschüsse)	Triebischtal	SW-Kanalisation	190,44 €	253,41 €	190,44 €	0,00 €
496	ZUS-2002-007741	HPW Heinrich-MT-Pumpe1	Zuschüsse Dritter (Ertragszuschüsse)	Triebischtal	SW-Kanalisation	779,90 €	1.037,78 €	779,90 €	0,00 €
497	ZUS-2002-007742	HPW Heinrich-MT-Schaltanlage	Zuschüsse Dritter (Ertragszuschüsse)	Triebischtal	SW-Kanalisation	190,44 €	253,41 €	190,44 €	0,00 €
498	ZUS-2002-007744	HPW Schmidt, Elke-MT-Pumpe1	Zuschüsse Dritter (Ertragszuschüsse)	Triebischtal	SW-Kanalisation	779,90 €	1.037,78 €	779,90 €	0,00 €
499	ZUS-2002-007747	HPW Schmidt, Elke-MT-Schaltanl	Zuschüsse Dritter (Ertragszuschüsse)	Triebischtal	SW-Kanalisation	190,44 €	253,41 €	190,44 €	0,00 €
500	ZUS-2002-007751	HPW Hannß, Harald-MT-Pumpe 1	Zuschüsse Dritter (Ertragszuschüsse)	Triebischtal	SW-Kanalisation	931,52 €	1.239,54 €	931,52 €	0,00 €
501	ZUS-2002-007753	HPW Hannß, Harald-MT-Schaltanla	Zuschüsse Dritter (Ertragszuschüsse)	Triebischtal	SW-Kanalisation	228,34 €	303,84 €	228,34 €	0,00 €
502	ZUS-2002-007755	HPW Heinicke-MT-Pumpe 1	Zuschüsse Dritter (Ertragszuschüsse)	Triebischtal	SW-Kanalisation	779,90 €	1.037,78 €	779,90 €	0,00 €
503	ZUS-2002-007757	HPW Heinicke-MT-Schaltanlage	Zuschüsse Dritter (Ertragszuschüsse)	Triebischtal	SW-Kanalisation	190,44 €	253,41 €	190,44 €	0,00 €
504	ZUS-2002-007760	HPW Kretzschmer-BT	Zuschüsse Dritter (Ertragszuschüsse)	Triebischtal	SW-Kanalisation	988,49 €	1.613,26 €	988,49 €	0,00 €
505	ZUS-2002-007762	HPW Kretzschmer-MT-Schaltanlag	Zuschüsse Dritter (Ertragszuschüsse)	Triebischtal	SW-Kanalisation	217,15 €	288,95 €	217,15 €	0,00 €
506	ZUS-2002-007763	HPW Krumbiegel-MT-Pumpe 1	Zuschüsse Dritter (Ertragszuschüsse)	Triebischtal	SW-Kanalisation	779,90 €	1.037,78 €	779,90 €	0,00 €
507	ZUS-2002-007765	HPW Krumbiegel-MT-Schaltanlage	Zuschüsse Dritter (Ertragszuschüsse)	Triebischtal	SW-Kanalisation	190,44 €	253,41 €	190,44 €	0,00 €
508	ZUS-2002-007767	APW Ullendorf-BT	Zuschüsse Dritter (Ertragszuschüsse)	Triebischtal	SW-Kanalisation	19.712,35 €	32.171,34 €	19.712,35 €	0,00 €
509	ZUS-2002-007768	HPW Stehr, Heiko-MT-Pumpe1	Zuschüsse Dritter (Ertragszuschüsse)	Triebischtal	SW-Kanalisation	779,90 €	1.037,78 €	779,90 €	0,00 €
510	ZUS-2002-007769	HPW Stehr, Heiko-MT-Schaltanl	Zuschüsse Dritter (Ertragszuschüsse)	Triebischtal	SW-Kanalisation	190,44 €	253,41 €	190,44 €	0,00 €
511	ZUS-2002-007770	APW 1 Tennisplatz- BT	Zuschüsse Dritter (Ertragszuschüsse)	Triebischtal	SW-Kanalisation	21.313,01 €	34.783,69 €	21.313,01 €	0,00 €
512	ZUS-2002-007772	APW 2 Roitzschen- BT	Zuschüsse Dritter (Ertragszuschüsse)	Triebischtal	SW-Kanalisation	22.092,56 €	36.055,94 €	22.092,56 €	0,00 €
513	ZUS-2002-007773	APW 3 Roitzschwiese- BT	Zuschüsse Dritter (Ertragszuschüsse)	Triebischtal	SW-Kanalisation	16.711,58 €	27.273,97 €	16.711,58 €	0,00 €
514	ZUS-2002-007775	HPW Haußwald-MT-Pumpe 1	Zuschüsse Dritter (Ertragszuschüsse)	Triebischtal	SW-Kanalisation	779,90 €	1.037,78 €	779,90 €	0,00 €
515	ZUS-2002-007776	HPW Haußwald-MT-Schaltanlage	Zuschüsse Dritter (Ertragszuschüsse)	Triebischtal	SW-Kanalisation	190,44 €	253,41 €	190,44 €	0,00 €
516	ZUS-2002-007777	APW 5- BT	Zuschüsse Dritter (Ertragszuschüsse)	Triebischtal	SW-Kanalisation	6.844,06 €	11.169,78 €	6.844,06 €	0,00 €

Anlage 2: Zuwendungen und Zuschüsse Dritter

Nr.	Bezeichnung	Art der Zuschüsse	Entsorgungsgebiet	Verteilungsschlüssel	Zuschussbetrag	Passivierungsdatum	Baupreisindizes			Eigenanteil Zuschüsse	
							Indexgruppe	Preisindex im Baujahr	aktueller Preisindex		
517	ZUS-2002-007778	APW 7-Schmidt, Elke - BT	Zuschüsse Dritter (Ertragszuschüsse)	Triebischtal	SW-Kanalisation	6.559,14 €	01.07.2002	Ortskanäle	79,9	130,4	6.559,14 €
518	ZUS-2002-007779	APW 8 An der Kiesgrube- BT	Zuschüsse Dritter (Ertragszuschüsse)	Triebischtal	SW-Kanalisation	7.281,59 €	01.07.2002	Ortskanäle	79,9	130,4	7.281,59 €
519	ZUS-2002-007780	APW 9 Rowi- BT	Zuschüsse Dritter (Ertragszuschüsse)	Triebischtal	SW-Kanalisation	6.939,13 €	01.07.2002	Ortskanäle	79,9	130,4	6.939,13 €
520	ZUS-2002-007782	HPW Bartzsch,Alexander-BT	Zuschüsse Dritter (Ertragszuschüsse)	Triebischtal	SW-Kanalisation	988,49 €	01.07.2002	Ortskanäle	79,9	130,4	988,49 €
521	ZUS-2002-007785	HPW Bünger,Martin-BT	Zuschüsse Dritter (Ertragszuschüsse)	Triebischtal	SW-Kanalisation	1.159,87 €	01.07.2002	Ortskanäle	79,9	130,4	1.159,87 €
522	ZUS-2002-007786	HPW Gellner,Ute-BT	Zuschüsse Dritter (Ertragszuschüsse)	Triebischtal	SW-Kanalisation	988,49 €	01.07.2002	Ortskanäle	79,9	130,4	988,49 €
523	ZUS-2002-007788	HPW Hannß,Harald-BT	Zuschüsse Dritter (Ertragszuschüsse)	Triebischtal	SW-Kanalisation	1.159,87 €	01.07.2002	Ortskanäle	79,9	130,4	1.159,87 €
524	ZUS-2002-007789	APW Ullendorf-MT-Fernwirkanlag	Zuschüsse Dritter (Ertragszuschüsse)	Triebischtal	SW-Kanalisation	4.184,90 €	01.06.2002	Erzeugerpreise	87,4	116,3	4.184,90 €
525	ZUS-2002-007790	HPW Haußwald, Christiene- BT	Zuschüsse Dritter (Ertragszuschüsse)	Triebischtal	SW-Kanalisation	988,49 €	01.07.2002	Ortskanäle	79,9	130,4	988,49 €
526	ZUS-2002-007791	APW Ullendorf-MT-Pumpe 1	Zuschüsse Dritter (Ertragszuschüsse)	Triebischtal	SW-Kanalisation	4.227,07 €	01.06.2002	Erzeugerpreise	87,4	116,3	4.227,07 €
527	ZUS-2002-007792	HPW Heinicke-BT	Zuschüsse Dritter (Ertragszuschüsse)	Triebischtal	SW-Kanalisation	988,49 €	01.07.2002	Ortskanäle	79,9	130,4	988,49 €
528	ZUS-2002-007793	APW Ullendorf-MT-Pumpe 2	Zuschüsse Dritter (Ertragszuschüsse)	Triebischtal	SW-Kanalisation	4.227,07 €	01.06.2002	Erzeugerpreise	87,4	116,3	4.227,07 €
529	ZUS-2002-007794	HPW Heinrich-BT	Zuschüsse Dritter (Ertragszuschüsse)	Triebischtal	SW-Kanalisation	988,49 €	01.07.2002	Ortskanäle	79,9	130,4	988,49 €
530	ZUS-2002-007795	APW Ullendorf-MT-Schaltanlage	Zuschüsse Dritter (Ertragszuschüsse)	Triebischtal	SW-Kanalisation	11.262,47 €	01.06.2002	Erzeugerpreise	87,4	116,3	11.262,47 €
531	ZUS-2002-007796	HPW Kaiser, Katrin-BT	Zuschüsse Dritter (Ertragszuschüsse)	Triebischtal	SW-Kanalisation	988,49 €	01.07.2002	Ortskanäle	79,9	130,4	988,49 €
532	ZUS-2002-007797	HPW Kloster-BT	Zuschüsse Dritter (Ertragszuschüsse)	Triebischtal	SW-Kanalisation	988,49 €	01.07.2002	Ortskanäle	79,9	130,4	988,49 €
533	ZUS-2002-007798	HPW Kretzschmer-MT-Pumpe 1	Zuschüsse Dritter (Ertragszuschüsse)	Triebischtal	SW-Kanalisation	779,90 €	01.07.2002	Erzeugerpreise	87,4	116,3	779,90 €
534	ZUS-2002-007801	HPW Krumbiegel-BT	Zuschüsse Dritter (Ertragszuschüsse)	Triebischtal	SW-Kanalisation	988,49 €	01.07.2002	Ortskanäle	79,9	130,4	988,49 €
535	ZUS-2002-007802	HPW Merker,Andrea-BT	Zuschüsse Dritter (Ertragszuschüsse)	Triebischtal	SW-Kanalisation	988,49 €	01.07.2002	Ortskanäle	79,9	130,4	988,49 €
536	ZUS-2002-007806	HPW Schaal, Irma-BT	Zuschüsse Dritter (Ertragszuschüsse)	Triebischtal	SW-Kanalisation	988,49 €	01.07.2002	Ortskanäle	79,9	130,4	988,49 €
537	ZUS-2002-007808	HPW Schmidt, Elke-BT	Zuschüsse Dritter (Ertragszuschüsse)	Triebischtal	SW-Kanalisation	988,49 €	01.07.2002	Ortskanäle	79,9	130,4	988,49 €
538	ZUS-2002-007810	HPW Stehr, Heiko-BT	Zuschüsse Dritter (Ertragszuschüsse)	Triebischtal	SW-Kanalisation	988,49 €	01.07.2002	Ortskanäle	79,9	130,4	988,49 €
539	ZUS-2003-007094	SW_032057_Rotschönberger Str	Zuschüsse Dritter (Ertragszuschüsse)	Triebischtal	SW-Kanalisation	2.538,07 €	01.12.2003	Ortskanäle	79,6	130,4	2.538,07 €
540	ZUS-2003-007096	SW_032059_Rotschönberger Str	Zuschüsse Dritter (Ertragszuschüsse)	Triebischtal	SW-Kanalisation	2.538,07 €	01.12.2003	Ortskanäle	79,6	130,4	2.538,07 €
541	ZUS-2003-007098	SW_032061_Rotschönberger Str	Zuschüsse Dritter (Ertragszuschüsse)	Triebischtal	SW-Kanalisation	2.538,07 €	01.12.2003	Ortskanäle	79,6	130,4	2.538,07 €
542	ZUS-2003-007348	KS-032057-032059-Roth	Zuschüsse Dritter (Ertragszuschüsse)	Triebischtal	SW-Kanalisation	21.909,03 €	01.12.2003	Ortskanäle	79,6	130,4	21.909,03 €
543	ZUS-2003-007349	KS-032059-032061-Roth	Zuschüsse Dritter (Ertragszuschüsse)	Triebischtal	SW-Kanalisation	11.768,06 €	01.12.2003	Ortskanäle	79,6	130,4	11.768,06 €
544	ZUS-2005-007738	APW 4 Lange Leite- ELT	Zuschüsse Dritter (Ertragszuschüsse)	Triebischtal	SW-Kanalisation	2.165,39 €	01.01.2005	Erzeugerpreise	90,4	116,3	2.165,39 €
545	ZUS-2009-006533	SW_142095_Alter Viehweg	Zuschüsse Dritter (Ertragszuschüsse)	Triebischtal	SW-Kanalisation	281,19 €	01.06.2009	Ortskanäle	90,5	130,4	281,19 €
546	ZUS-2009-006807	SW_182115_Hauptstraße	Zuschüsse Dritter (Ertragszuschüsse)	Triebischtal	SW-Kanalisation	3.316,30 €	01.09.2009	Ortskanäle	90,5	130,4	3.316,30 €
547	ZUS-2009-006808	SW_182125_Hauptstraße	Zuschüsse Dritter (Ertragszuschüsse)	Triebischtal	SW-Kanalisation	2.702,17 €	01.09.2009	Ortskanäle	90,5	130,4	2.702,17 €
548	ZUS-2009-006809	SW_182127_Hauptstraße	Zuschüsse Dritter (Ertragszuschüsse)	Triebischtal	SW-Kanalisation	2.210,87 €	01.09.2009	Ortskanäle	90,5	130,4	2.210,87 €
549	ZUS-2009-006810	SW_182129_Hauptstraße	Zuschüsse Dritter (Ertragszuschüsse)	Triebischtal	SW-Kanalisation	2.702,17 €	01.09.2009	Ortskanäle	90,5	130,4	2.702,17 €
550	ZUS-2009-006811	SW_182131_Hauptstraße	Zuschüsse Dritter (Ertragszuschüsse)	Triebischtal	SW-Kanalisation	3.316,30 €	01.09.2009	Ortskanäle	90,5	130,4	3.316,30 €
551	ZUS-2009-006813	SW_182133_Hauptstraße	Zuschüsse Dritter (Ertragszuschüsse)	Triebischtal	SW-Kanalisation	3.316,30 €	01.09.2009	Ortskanäle	90,5	130,4	3.316,30 €
552	ZUS-2009-006814	SW_182135_Hauptstraße	Zuschüsse Dritter (Ertragszuschüsse)	Triebischtal	SW-Kanalisation	1.611,96 €	01.09.2009	Ortskanäle	90,5	130,4	1.611,96 €
553	ZUS-2009-006816	SW_182137_Hauptstraße	Zuschüsse Dritter (Ertragszuschüsse)	Triebischtal	SW-Kanalisation	1.313,45 €	01.09.2009	Ortskanäle	90,5	130,4	1.313,45 €
554	ZUS-2009-006820	SW_182087_Hauptstraße	Zuschüsse Dritter (Ertragszuschüsse)	Triebischtal	SW-Kanalisation	1.611,96 €	01.09.2009	Ortskanäle	90,5	130,4	1.611,96 €
555	ZUS-2009-006821	SW_182089_Hauptstraße	Zuschüsse Dritter (Ertragszuschüsse)	Triebischtal	SW-Kanalisation	1.313,45 €	01.09.2009	Ortskanäle	90,5	130,4	1.313,45 €
556	ZUS-2009-006822	SW_182063_Hauptstraße	Zuschüsse Dritter (Ertragszuschüsse)	Triebischtal	SW-Kanalisation	1.611,96 €	01.09.2009	Ortskanäle	90,5	130,4	1.611,96 €
557	ZUS-2009-006823	SW_182065_Hauptstraße	Zuschüsse Dritter (Ertragszuschüsse)	Triebischtal	SW-Kanalisation	1.910,47 €	01.09.2009	Ortskanäle	90,5	130,4	1.910,47 €
558	ZUS-2009-006826	SW_182059_Hauptstraße	Zuschüsse Dritter (Ertragszuschüsse)	Triebischtal	SW-Kanalisation	1.313,45 €	01.09.2009	Ortskanäle	90,5	130,4	1.313,45 €
559	ZUS-2009-006866	SW_182027_Hauptstraße	Zuschüsse Dritter (Ertragszuschüsse)	Triebischtal	SW-Kanalisation	1.611,96 €	01.09.2009	Ortskanäle	90,5	130,4	1.611,96 €

Anlage 2: Zuwendungen und Zuschüsse Dritter

Nr.	Bezeichnung	Art der Zuschüsse	Entsorgungsgebiet	Verteilungsschlüssel	Anteil Schmutzwasserentsorgung				
					anteiliger Zuschussbetrag	Wiederbeschaffungs- zeitwerte	Minderung Finanzbedarf im Zeitraum 1990 - 2045	Minderung Finanzbedarf im Zeitraum 2022 - 2045	
517	ZUS-2002-007778	APW 7-Schmidt, Elke - BT	Zuschüsse Dritter (Ertragszuschüsse)	Triebischtal	SW-Kanalisation	6.559,14 €	10.704,78 €	6.559,14 €	0,00 €
518	ZUS-2002-007779	APW 8 An der Kiesgrube- BT	Zuschüsse Dritter (Ertragszuschüsse)	Triebischtal	SW-Kanalisation	7.281,59 €	11.883,85 €	7.281,59 €	0,00 €
519	ZUS-2002-007780	APW 9 Roiw- BT	Zuschüsse Dritter (Ertragszuschüsse)	Triebischtal	SW-Kanalisation	6.939,13 €	11.324,94 €	6.939,13 €	0,00 €
520	ZUS-2002-007782	HPW Bartzsch,Alexander-BT	Zuschüsse Dritter (Ertragszuschüsse)	Triebischtal	SW-Kanalisation	988,49 €	1.613,26 €	988,49 €	0,00 €
521	ZUS-2002-007785	HPW Bünger,Martin-BT	Zuschüsse Dritter (Ertragszuschüsse)	Triebischtal	SW-Kanalisation	1.159,87 €	1.892,95 €	1.159,87 €	0,00 €
522	ZUS-2002-007786	HPW Gellner,Ute-BT	Zuschüsse Dritter (Ertragszuschüsse)	Triebischtal	SW-Kanalisation	988,49 €	1.613,26 €	988,49 €	0,00 €
523	ZUS-2002-007788	HPW Hannß,Harald-BT	Zuschüsse Dritter (Ertragszuschüsse)	Triebischtal	SW-Kanalisation	1.159,87 €	1.892,95 €	1.159,87 €	0,00 €
524	ZUS-2002-007789	APW Ullendorf-MT-Fernwirkanlag	Zuschüsse Dritter (Ertragszuschüsse)	Triebischtal	SW-Kanalisation	4.184,90 €	5.568,69 €	4.184,90 €	0,00 €
525	ZUS-2002-007790	HPW Haußwald, Christiene- BT	Zuschüsse Dritter (Ertragszuschüsse)	Triebischtal	SW-Kanalisation	988,49 €	1.613,26 €	988,49 €	0,00 €
526	ZUS-2002-007791	APW Ullendorf-MT-Pumpe 1	Zuschüsse Dritter (Ertragszuschüsse)	Triebischtal	SW-Kanalisation	4.227,07 €	5.624,81 €	4.227,07 €	0,00 €
527	ZUS-2002-007792	HPW Heinicke-BT	Zuschüsse Dritter (Ertragszuschüsse)	Triebischtal	SW-Kanalisation	988,49 €	1.613,26 €	988,49 €	0,00 €
528	ZUS-2002-007793	APW Ullendorf-MT-Pumpe 2	Zuschüsse Dritter (Ertragszuschüsse)	Triebischtal	SW-Kanalisation	4.227,07 €	5.624,81 €	4.227,07 €	0,00 €
529	ZUS-2002-007794	HPW Heinrich-BT	Zuschüsse Dritter (Ertragszuschüsse)	Triebischtal	SW-Kanalisation	988,49 €	1.613,26 €	988,49 €	0,00 €
530	ZUS-2002-007795	APW Ullendorf-MT-Schaltanlage	Zuschüsse Dritter (Ertragszuschüsse)	Triebischtal	SW-Kanalisation	11.262,47 €	14.986,56 €	11.262,47 €	0,00 €
531	ZUS-2002-007796	HPW Kaiser, Katrin-BT	Zuschüsse Dritter (Ertragszuschüsse)	Triebischtal	SW-Kanalisation	988,49 €	1.613,26 €	988,49 €	0,00 €
532	ZUS-2002-007797	HPW Kloster-BT	Zuschüsse Dritter (Ertragszuschüsse)	Triebischtal	SW-Kanalisation	988,49 €	1.613,26 €	988,49 €	0,00 €
533	ZUS-2002-007798	HPW Kretzschmer-MT-Pumpe 1	Zuschüsse Dritter (Ertragszuschüsse)	Triebischtal	SW-Kanalisation	779,90 €	1.037,78 €	779,90 €	0,00 €
534	ZUS-2002-007801	HPW Krumbiegel-BT	Zuschüsse Dritter (Ertragszuschüsse)	Triebischtal	SW-Kanalisation	988,49 €	1.613,26 €	988,49 €	0,00 €
535	ZUS-2002-007802	HPW Merker,Andrea-BT	Zuschüsse Dritter (Ertragszuschüsse)	Triebischtal	SW-Kanalisation	988,49 €	1.613,26 €	988,49 €	0,00 €
536	ZUS-2002-007806	HPW Schaal, Irma-BT	Zuschüsse Dritter (Ertragszuschüsse)	Triebischtal	SW-Kanalisation	988,49 €	1.613,26 €	988,49 €	0,00 €
537	ZUS-2002-007808	HPW Schmidt, Elke-BT	Zuschüsse Dritter (Ertragszuschüsse)	Triebischtal	SW-Kanalisation	988,49 €	1.613,26 €	988,49 €	0,00 €
538	ZUS-2002-007810	HPW Stehr, Heiko-BT	Zuschüsse Dritter (Ertragszuschüsse)	Triebischtal	SW-Kanalisation	988,49 €	1.613,26 €	988,49 €	0,00 €
539	ZUS-2003-007094	SW_032057_Rotschönberger Str	Zuschüsse Dritter (Ertragszuschüsse)	Triebischtal	SW-Kanalisation	2.538,07 €	4.157,84 €	2.538,07 €	0,00 €
540	ZUS-2003-007096	SW_032059_Rotschönberger Str	Zuschüsse Dritter (Ertragszuschüsse)	Triebischtal	SW-Kanalisation	2.538,07 €	4.157,84 €	2.538,07 €	0,00 €
541	ZUS-2003-007098	SW_032061_Rotschönberger Str	Zuschüsse Dritter (Ertragszuschüsse)	Triebischtal	SW-Kanalisation	2.538,07 €	4.157,84 €	2.538,07 €	0,00 €
542	ZUS-2003-007348	KS-032057-032059-Roth	Zuschüsse Dritter (Ertragszuschüsse)	Triebischtal	SW-Kanalisation	21.909,03 €	35.891,17 €	21.909,03 €	0,00 €
543	ZUS-2003-007349	KS-032059-032061-Roth	Zuschüsse Dritter (Ertragszuschüsse)	Triebischtal	SW-Kanalisation	11.768,06 €	19.278,33 €	11.768,06 €	0,00 €
544	ZUS-2005-007738	APW 4 Lange Leite- ELT	Zuschüsse Dritter (Ertragszuschüsse)	Triebischtal	SW-Kanalisation	2.165,39 €	2.785,78 €	2.165,39 €	0,00 €
545	ZUS-2009-006533	SW_142095_Alter Viehweg	Zuschüsse Dritter (Ertragszuschüsse)	Triebischtal	SW-Kanalisation	281,19 €	405,16 €	281,19 €	0,00 €
546	ZUS-2009-006807	SW_182115_Hauptstraße	Zuschüsse Dritter (Ertragszuschüsse)	Triebischtal	SW-Kanalisation	3.316,30 €	4.778,40 €	3.316,30 €	0,00 €
547	ZUS-2009-006808	SW_182125_Hauptstraße	Zuschüsse Dritter (Ertragszuschüsse)	Triebischtal	SW-Kanalisation	2.702,17 €	3.893,51 €	2.702,17 €	0,00 €
548	ZUS-2009-006809	SW_182127_Hauptstraße	Zuschüsse Dritter (Ertragszuschüsse)	Triebischtal	SW-Kanalisation	2.210,87 €	3.185,61 €	2.210,87 €	0,00 €
549	ZUS-2009-006810	SW_182129_Hauptstraße	Zuschüsse Dritter (Ertragszuschüsse)	Triebischtal	SW-Kanalisation	2.702,17 €	3.893,51 €	2.702,17 €	0,00 €
550	ZUS-2009-006811	SW_182131_Hauptstraße	Zuschüsse Dritter (Ertragszuschüsse)	Triebischtal	SW-Kanalisation	3.316,30 €	4.778,40 €	3.316,30 €	0,00 €
551	ZUS-2009-006813	SW_182133_Hauptstraße	Zuschüsse Dritter (Ertragszuschüsse)	Triebischtal	SW-Kanalisation	3.316,30 €	4.778,40 €	3.316,30 €	0,00 €
552	ZUS-2009-006814	SW_182135_Hauptstraße	Zuschüsse Dritter (Ertragszuschüsse)	Triebischtal	SW-Kanalisation	1.611,96 €	2.322,65 €	1.611,96 €	0,00 €
553	ZUS-2009-006816	SW_182137_Hauptstraße	Zuschüsse Dritter (Ertragszuschüsse)	Triebischtal	SW-Kanalisation	1.313,45 €	1.892,53 €	1.313,45 €	0,00 €
554	ZUS-2009-006820	SW_182087_Hauptstraße	Zuschüsse Dritter (Ertragszuschüsse)	Triebischtal	SW-Kanalisation	1.611,96 €	2.322,65 €	1.611,96 €	0,00 €
555	ZUS-2009-006821	SW_182089_Hauptstraße	Zuschüsse Dritter (Ertragszuschüsse)	Triebischtal	SW-Kanalisation	1.313,45 €	1.892,53 €	1.313,45 €	0,00 €
556	ZUS-2009-006822	SW_182063_Hauptstraße	Zuschüsse Dritter (Ertragszuschüsse)	Triebischtal	SW-Kanalisation	1.611,96 €	2.322,65 €	1.611,96 €	0,00 €
557	ZUS-2009-006823	SW_182065_Hauptstraße	Zuschüsse Dritter (Ertragszuschüsse)	Triebischtal	SW-Kanalisation	1.910,47 €	2.752,77 €	1.910,47 €	0,00 €
558	ZUS-2009-006826	SW_182059_Hauptstraße	Zuschüsse Dritter (Ertragszuschüsse)	Triebischtal	SW-Kanalisation	1.313,45 €	1.892,53 €	1.313,45 €	0,00 €
559	ZUS-2009-006866	SW_182027_Hauptstraße	Zuschüsse Dritter (Ertragszuschüsse)	Triebischtal	SW-Kanalisation	1.611,96 €	2.322,65 €	1.611,96 €	0,00 €

Anlage 2: Zuwendungen und Zuschüsse Dritter

Nr.	Bezeichnung	Art der Zuschüsse	Entsorgungsgebiet	Verteilungsschlüssel	Zuschussbetrag	Passivierungsdatum	Baupreisindizes			Eigenanteil Zuschüsse	
							Indexgruppe	Preisindex im Baujahr	aktueller Preisindex		
560	ZUS-2009-006867	SW_182029_Hauptstraße	Zuschüsse Dritter (Ertragszuschüsse)	Triebischtal	SW-Kanalisation	1.611,96 €	01.09.2009	Ortskanäle	90,5	130,4	1.611,96 €
561	ZUS-2009-006868	SW_182031_Hauptstraße	Zuschüsse Dritter (Ertragszuschüsse)	Triebischtal	SW-Kanalisation	1.611,96 €	01.09.2009	Ortskanäle	90,5	130,4	1.611,96 €
562	ZUS-2009-006869	SW_182033_Hauptstraße	Zuschüsse Dritter (Ertragszuschüsse)	Triebischtal	SW-Kanalisation	1.611,96 €	01.09.2009	Ortskanäle	90,5	130,4	1.611,96 €
563	ZUS-2009-006870	SW_182035_Hauptstraße	Zuschüsse Dritter (Ertragszuschüsse)	Triebischtal	SW-Kanalisation	1.313,45 €	01.09.2009	Ortskanäle	90,5	130,4	1.313,45 €
564	ZUS-2009-006871	SW_182037_Hauptstraße	Zuschüsse Dritter (Ertragszuschüsse)	Triebischtal	SW-Kanalisation	1.313,45 €	01.09.2009	Ortskanäle	90,5	130,4	1.313,45 €
565	ZUS-2009-006872	SW_182039_Hauptstraße	Zuschüsse Dritter (Ertragszuschüsse)	Triebischtal	SW-Kanalisation	1.313,45 €	01.09.2009	Ortskanäle	90,5	130,4	1.313,45 €
566	ZUS-2009-006873	SW_182041_Hauptstraße	Zuschüsse Dritter (Ertragszuschüsse)	Triebischtal	SW-Kanalisation	1.611,96 €	01.09.2009	Ortskanäle	90,5	130,4	1.611,96 €
567	ZUS-2009-006874	SW_182043_Hauptstraße	Zuschüsse Dritter (Ertragszuschüsse)	Triebischtal	SW-Kanalisation	1.611,96 €	01.09.2009	Ortskanäle	90,5	130,4	1.611,96 €
568	ZUS-2009-006875	SW_182045_Hauptstraße	Zuschüsse Dritter (Ertragszuschüsse)	Triebischtal	SW-Kanalisation	1.611,96 €	01.09.2009	Ortskanäle	90,5	130,4	1.611,96 €
569	ZUS-2009-006876	SW_182047_Hauptstraße	Zuschüsse Dritter (Ertragszuschüsse)	Triebischtal	SW-Kanalisation	1.313,45 €	01.09.2009	Ortskanäle	90,5	130,4	1.313,45 €
570	ZUS-2009-006877	SW_182049_Hauptstraße	Zuschüsse Dritter (Ertragszuschüsse)	Triebischtal	SW-Kanalisation	1.313,45 €	01.09.2009	Ortskanäle	90,5	130,4	1.313,45 €
571	ZUS-2009-006878	SW_182051_Hauptstraße	Zuschüsse Dritter (Ertragszuschüsse)	Triebischtal	SW-Kanalisation	1.313,45 €	01.09.2009	Ortskanäle	90,5	130,4	1.313,45 €
572	ZUS-2009-006880	SW_182053_Hauptstraße	Zuschüsse Dritter (Ertragszuschüsse)	Triebischtal	SW-Kanalisation	1.313,45 €	01.09.2009	Ortskanäle	90,5	130,4	1.313,45 €
573	ZUS-2009-006881	SW_182055_Hauptstraße	Zuschüsse Dritter (Ertragszuschüsse)	Triebischtal	SW-Kanalisation	1.313,45 €	01.09.2009	Ortskanäle	90,5	130,4	1.313,45 €
574	ZUS-2009-006883	SW_182057_Hauptstraße	Zuschüsse Dritter (Ertragszuschüsse)	Triebischtal	SW-Kanalisation	1.313,45 €	01.09.2009	Ortskanäle	90,5	130,4	1.313,45 €
575	ZUS-2009-006884	SW_182061_Hauptstraße	Zuschüsse Dritter (Ertragszuschüsse)	Triebischtal	SW-Kanalisation	1.611,96 €	01.09.2009	Ortskanäle	90,5	130,4	1.611,96 €
576	ZUS-2009-006978	SW_142103_Meißner Blick	Zuschüsse Dritter (Ertragszuschüsse)	Triebischtal	SW-Kanalisation	281,19 €	01.06.2009	Ortskanäle	90,5	130,4	281,19 €
577	ZUS-2009-006979	SW_142105_Meißner Blick	Zuschüsse Dritter (Ertragszuschüsse)	Triebischtal	SW-Kanalisation	281,19 €	01.06.2009	Ortskanäle	90,5	130,4	281,19 €
578	ZUS-2009-006980	SW_142107_Meißner Blick	Zuschüsse Dritter (Ertragszuschüsse)	Triebischtal	SW-Kanalisation	281,19 €	01.06.2009	Ortskanäle	90,5	130,4	281,19 €
579	ZUS-2009-006981	SW_142109_Meißner Blick	Zuschüsse Dritter (Ertragszuschüsse)	Triebischtal	SW-Kanalisation	281,19 €	01.06.2009	Ortskanäle	90,5	130,4	281,19 €
580	ZUS-2009-007251	SW_182117_Spor	Zuschüsse Dritter (Ertragszuschüsse)	Triebischtal	SW-Kanalisation	6.141,29 €	01.09.2009	Ortskanäle	90,5	130,4	6.141,29 €
581	ZUS-2009-007564	KS-142_un-142103-Meißner Blick	Zuschüsse Dritter (Ertragszuschüsse)	Triebischtal	SW-Kanalisation	3.368,30 €	01.06.2009	Ortskanäle	90,5	130,4	3.368,30 €
582	ZUS-2009-007565	KS-142103-142105-Meißner Blick	Zuschüsse Dritter (Ertragszuschüsse)	Triebischtal	SW-Kanalisation	2.882,78 €	01.06.2009	Ortskanäle	90,5	130,4	2.882,78 €
583	ZUS-2009-007566	KS-142105-142107-Meißner Blick	Zuschüsse Dritter (Ertragszuschüsse)	Triebischtal	SW-Kanalisation	2.401,67 €	01.06.2009	Ortskanäle	90,5	130,4	2.401,67 €
584	ZUS-2009-007567	KS-142107-142109-Meißner Blick	Zuschüsse Dritter (Ertragszuschüsse)	Triebischtal	SW-Kanalisation	538,88 €	01.06.2009	Ortskanäle	90,5	130,4	538,88 €
585	ZUS-2009-007568	KS-142109-142019-Meißner Blick	Zuschüsse Dritter (Ertragszuschüsse)	Triebischtal	SW-Kanalisation	435,18 €	01.06.2009	Ortskanäle	90,5	130,4	435,18 €
586	ZUS-2009-007607	KS-182027-182029-HauS	Zuschüsse Dritter (Ertragszuschüsse)	Triebischtal	SW-Kanalisation	19.373,09 €	01.09.2009	Ortskanäle	90,5	130,4	19.373,09 €
587	ZUS-2009-007608	KS-182029--HauS	Zuschüsse Dritter (Ertragszuschüsse)	Triebischtal	SW-Kanalisation	12.957,37 €	01.09.2009	Ortskanäle	90,5	130,4	12.957,37 €
588	ZUS-2009-007609	KS-182031-182033-HauS	Zuschüsse Dritter (Ertragszuschüsse)	Triebischtal	SW-Kanalisation	8.118,34 €	01.09.2009	Ortskanäle	90,5	130,4	8.118,34 €
589	ZUS-2009-007610	KS-182033-182035-HauS	Zuschüsse Dritter (Ertragszuschüsse)	Triebischtal	SW-Kanalisation	16.669,00 €	01.09.2009	Ortskanäle	90,5	130,4	16.669,00 €
590	ZUS-2009-007611	KS-182035--HauS	Zuschüsse Dritter (Ertragszuschüsse)	Triebischtal	SW-Kanalisation	13.566,02 €	01.09.2009	Ortskanäle	90,5	130,4	13.566,02 €
591	ZUS-2009-007612	KS-182037-182039-HauS	Zuschüsse Dritter (Ertragszuschüsse)	Triebischtal	SW-Kanalisation	11.122,68 €	01.09.2009	Ortskanäle	90,5	130,4	11.122,68 €
592	ZUS-2009-007613	KS-182039-182041-HauS	Zuschüsse Dritter (Ertragszuschüsse)	Triebischtal	SW-Kanalisation	5.741,69 €	01.09.2009	Ortskanäle	90,5	130,4	5.741,69 €
593	ZUS-2009-007614	KS-182041-182043-HauS	Zuschüsse Dritter (Ertragszuschüsse)	Triebischtal	SW-Kanalisation	4.371,51 €	01.09.2009	Ortskanäle	90,5	130,4	4.371,51 €
594	ZUS-2009-007615	KS-182043-182045-HauS	Zuschüsse Dritter (Ertragszuschüsse)	Triebischtal	SW-Kanalisation	14.214,91 €	01.09.2009	Ortskanäle	90,5	130,4	14.214,91 €
595	ZUS-2009-007616	KS-182045-182047-HauS	Zuschüsse Dritter (Ertragszuschüsse)	Triebischtal	SW-Kanalisation	9.526,55 €	01.09.2009	Ortskanäle	90,5	130,4	9.526,55 €
596	ZUS-2009-007617	KS-182047-182049-HauS	Zuschüsse Dritter (Ertragszuschüsse)	Triebischtal	SW-Kanalisation	6.285,95 €	01.09.2009	Ortskanäle	90,5	130,4	6.285,95 €
597	ZUS-2009-007618	KS-182049-182051-HauS	Zuschüsse Dritter (Ertragszuschüsse)	Triebischtal	SW-Kanalisation	7.306,20 €	01.09.2009	Ortskanäle	90,5	130,4	7.306,20 €
598	ZUS-2009-007619	KS-182051-182053-HauS	Zuschüsse Dritter (Ertragszuschüsse)	Triebischtal	SW-Kanalisation	5.449,66 €	01.09.2009	Ortskanäle	90,5	130,4	5.449,66 €
599	ZUS-2009-007620	KS-182053-182055-HauS	Zuschüsse Dritter (Ertragszuschüsse)	Triebischtal	SW-Kanalisation	20.170,14 €	01.09.2009	Ortskanäle	90,5	130,4	20.170,14 €
600	ZUS-2009-007621	KS-182055-182057-HauS	Zuschüsse Dritter (Ertragszuschüsse)	Triebischtal	SW-Kanalisation	3.075,58 €	01.09.2009	Ortskanäle	90,5	130,4	3.075,58 €
601	ZUS-2009-007622	KS-182057--HauS	Zuschüsse Dritter (Ertragszuschüsse)	Triebischtal	SW-Kanalisation	4.756,94 €	01.09.2009	Ortskanäle	90,5	130,4	4.756,94 €
602	ZUS-2009-007623	KS-182059-182061-HauS	Zuschüsse Dritter (Ertragszuschüsse)	Triebischtal	SW-Kanalisation	8.419,47 €	01.09.2009	Ortskanäle	90,5	130,4	8.419,47 €

Anlage 2: Zuwendungen und Zuschüsse Dritter

Nr.	Bezeichnung	Art der Zuschüsse	Entsorgungsgebiet	Verteilungsschlüssel	Anteil Schmutzwasserentsorgung				
					anteiliger Zuschussbetrag	Wiederbeschaffungszeitwerte	Minderung Finanzbedarf im Zeitraum 1990 - 2045	Minderung Finanzbedarf im Zeitraum 2022 - 2045	
560	ZUS-2009-006867	SW_182029_Hauptstraße	Zuschüsse Dritter (Ertragszuschüsse)	Triebischtal	SW-Kanalisation	1.611,96 €	2.322,65 €	1.611,96 €	0,00 €
561	ZUS-2009-006868	SW_182031_Hauptstraße	Zuschüsse Dritter (Ertragszuschüsse)	Triebischtal	SW-Kanalisation	1.611,96 €	2.322,65 €	1.611,96 €	0,00 €
562	ZUS-2009-006869	SW_182033_Hauptstraße	Zuschüsse Dritter (Ertragszuschüsse)	Triebischtal	SW-Kanalisation	1.611,96 €	2.322,65 €	1.611,96 €	0,00 €
563	ZUS-2009-006870	SW_182035_Hauptstraße	Zuschüsse Dritter (Ertragszuschüsse)	Triebischtal	SW-Kanalisation	1.313,45 €	1.892,53 €	1.313,45 €	0,00 €
564	ZUS-2009-006871	SW_182037_Hauptstraße	Zuschüsse Dritter (Ertragszuschüsse)	Triebischtal	SW-Kanalisation	1.313,45 €	1.892,53 €	1.313,45 €	0,00 €
565	ZUS-2009-006872	SW_182039_Hauptstraße	Zuschüsse Dritter (Ertragszuschüsse)	Triebischtal	SW-Kanalisation	1.313,45 €	1.892,53 €	1.313,45 €	0,00 €
566	ZUS-2009-006873	SW_182041_Hauptstraße	Zuschüsse Dritter (Ertragszuschüsse)	Triebischtal	SW-Kanalisation	1.611,96 €	2.322,65 €	1.611,96 €	0,00 €
567	ZUS-2009-006874	SW_182043_Hauptstraße	Zuschüsse Dritter (Ertragszuschüsse)	Triebischtal	SW-Kanalisation	1.611,96 €	2.322,65 €	1.611,96 €	0,00 €
568	ZUS-2009-006875	SW_182045_Hauptstraße	Zuschüsse Dritter (Ertragszuschüsse)	Triebischtal	SW-Kanalisation	1.611,96 €	2.322,65 €	1.611,96 €	0,00 €
569	ZUS-2009-006876	SW_182047_Hauptstraße	Zuschüsse Dritter (Ertragszuschüsse)	Triebischtal	SW-Kanalisation	1.313,45 €	1.892,53 €	1.313,45 €	0,00 €
570	ZUS-2009-006877	SW_182049_Hauptstraße	Zuschüsse Dritter (Ertragszuschüsse)	Triebischtal	SW-Kanalisation	1.313,45 €	1.892,53 €	1.313,45 €	0,00 €
571	ZUS-2009-006878	SW_182051_Hauptstraße	Zuschüsse Dritter (Ertragszuschüsse)	Triebischtal	SW-Kanalisation	1.313,45 €	1.892,53 €	1.313,45 €	0,00 €
572	ZUS-2009-006880	SW_182053_Hauptstraße	Zuschüsse Dritter (Ertragszuschüsse)	Triebischtal	SW-Kanalisation	1.313,45 €	1.892,53 €	1.313,45 €	0,00 €
573	ZUS-2009-006881	SW_182055_Hauptstraße	Zuschüsse Dritter (Ertragszuschüsse)	Triebischtal	SW-Kanalisation	1.313,45 €	1.892,53 €	1.313,45 €	0,00 €
574	ZUS-2009-006883	SW_182057_Hauptstraße	Zuschüsse Dritter (Ertragszuschüsse)	Triebischtal	SW-Kanalisation	1.313,45 €	1.892,53 €	1.313,45 €	0,00 €
575	ZUS-2009-006884	SW_182061_Hauptstraße	Zuschüsse Dritter (Ertragszuschüsse)	Triebischtal	SW-Kanalisation	1.611,96 €	2.322,65 €	1.611,96 €	0,00 €
576	ZUS-2009-006978	SW_142103_Meißner Blick	Zuschüsse Dritter (Ertragszuschüsse)	Triebischtal	SW-Kanalisation	281,19 €	405,16 €	281,19 €	0,00 €
577	ZUS-2009-006979	SW_142105_Meißner Blick	Zuschüsse Dritter (Ertragszuschüsse)	Triebischtal	SW-Kanalisation	281,19 €	405,16 €	281,19 €	0,00 €
578	ZUS-2009-006980	SW_142107_Meißner Blick	Zuschüsse Dritter (Ertragszuschüsse)	Triebischtal	SW-Kanalisation	281,19 €	405,16 €	281,19 €	0,00 €
579	ZUS-2009-006981	SW_142109_Meißner Blick	Zuschüsse Dritter (Ertragszuschüsse)	Triebischtal	SW-Kanalisation	281,19 €	405,16 €	281,19 €	0,00 €
580	ZUS-2009-007251	SW_182117_Spor	Zuschüsse Dritter (Ertragszuschüsse)	Triebischtal	SW-Kanalisation	6.141,29 €	8.848,89 €	6.141,29 €	0,00 €
581	ZUS-2009-007564	KS-142_un-142103-Meißner Blick	Zuschüsse Dritter (Ertragszuschüsse)	Triebischtal	SW-Kanalisation	3.368,30 €	4.853,33 €	3.368,30 €	0,00 €
582	ZUS-2009-007565	KS-142103-142105-Meißner Blick	Zuschüsse Dritter (Ertragszuschüsse)	Triebischtal	SW-Kanalisation	2.882,78 €	4.153,75 €	2.882,78 €	0,00 €
583	ZUS-2009-007566	KS-142105-142107-Meißner Blick	Zuschüsse Dritter (Ertragszuschüsse)	Triebischtal	SW-Kanalisation	2.401,67 €	3.460,53 €	2.401,67 €	0,00 €
584	ZUS-2009-007567	KS-142107-142109-Meißner Blick	Zuschüsse Dritter (Ertragszuschüsse)	Triebischtal	SW-Kanalisation	538,88 €	776,46 €	538,88 €	0,00 €
585	ZUS-2009-007568	KS-142109-142019-Meißner Blick	Zuschüsse Dritter (Ertragszuschüsse)	Triebischtal	SW-Kanalisation	435,18 €	627,04 €	435,18 €	0,00 €
586	ZUS-2009-007607	KS-182027-182029-HauS	Zuschüsse Dritter (Ertragszuschüsse)	Triebischtal	SW-Kanalisation	19.373,09 €	27.914,37 €	19.373,09 €	0,00 €
587	ZUS-2009-007608	KS-182029--HauS	Zuschüsse Dritter (Ertragszuschüsse)	Triebischtal	SW-Kanalisation	12.957,37 €	18.670,07 €	12.957,37 €	0,00 €
588	ZUS-2009-007609	KS-182031-182033-HauS	Zuschüsse Dritter (Ertragszuschüsse)	Triebischtal	SW-Kanalisation	8.118,34 €	11.697,59 €	8.118,34 €	0,00 €
589	ZUS-2009-007610	KS-182033-182035-HauS	Zuschüsse Dritter (Ertragszuschüsse)	Triebischtal	SW-Kanalisation	16.669,00 €	24.018,10 €	16.669,00 €	0,00 €
590	ZUS-2009-007611	KS-182035--HauS	Zuschüsse Dritter (Ertragszuschüsse)	Triebischtal	SW-Kanalisation	13.566,02 €	19.547,06 €	13.566,02 €	0,00 €
591	ZUS-2009-007612	KS-182037-182039-HauS	Zuschüsse Dritter (Ertragszuschüsse)	Triebischtal	SW-Kanalisation	11.122,68 €	16.026,49 €	11.122,68 €	0,00 €
592	ZUS-2009-007613	KS-182039-182041-HauS	Zuschüsse Dritter (Ertragszuschüsse)	Triebischtal	SW-Kanalisation	5.741,69 €	8.273,11 €	5.741,69 €	0,00 €
593	ZUS-2009-007614	KS-182041-182043-HauS	Zuschüsse Dritter (Ertragszuschüsse)	Triebischtal	SW-Kanalisation	4.371,51 €	6.298,84 €	4.371,51 €	0,00 €
594	ZUS-2009-007615	KS-182043-182045-HauS	Zuschüsse Dritter (Ertragszuschüsse)	Triebischtal	SW-Kanalisation	14.214,91 €	20.482,04 €	14.214,91 €	0,00 €
595	ZUS-2009-007616	KS-182045-182047-HauS	Zuschüsse Dritter (Ertragszuschüsse)	Triebischtal	SW-Kanalisation	9.526,55 €	13.726,65 €	9.526,55 €	0,00 €
596	ZUS-2009-007617	KS-182047-182049-HauS	Zuschüsse Dritter (Ertragszuschüsse)	Triebischtal	SW-Kanalisation	6.285,95 €	9.057,32 €	6.285,95 €	0,00 €
597	ZUS-2009-007618	KS-182049-182051-HauS	Zuschüsse Dritter (Ertragszuschüsse)	Triebischtal	SW-Kanalisation	7.306,20 €	10.527,39 €	7.306,20 €	0,00 €
598	ZUS-2009-007619	KS-182051-182053-HauS	Zuschüsse Dritter (Ertragszuschüsse)	Triebischtal	SW-Kanalisation	5.449,66 €	7.852,33 €	5.449,66 €	0,00 €
599	ZUS-2009-007620	KS-182053-182055-HauS	Zuschüsse Dritter (Ertragszuschüsse)	Triebischtal	SW-Kanalisation	20.170,14 €	29.062,83 €	20.170,14 €	0,00 €
600	ZUS-2009-007621	KS-182055-182057-HauS	Zuschüsse Dritter (Ertragszuschüsse)	Triebischtal	SW-Kanalisation	3.075,58 €	4.431,55 €	3.075,58 €	0,00 €
601	ZUS-2009-007622	KS-182057--HauS	Zuschüsse Dritter (Ertragszuschüsse)	Triebischtal	SW-Kanalisation	4.756,94 €	6.854,20 €	4.756,94 €	0,00 €
602	ZUS-2009-007623	KS-182059-182061-HauS	Zuschüsse Dritter (Ertragszuschüsse)	Triebischtal	SW-Kanalisation	8.419,47 €	12.131,48 €	8.419,47 €	0,00 €

Anlage 2: Zuwendungen und Zuschüsse Dritter

Nr.	Bezeichnung	Art der Zuschüsse	Entsorgungsgebiet	Verteilungsschlüssel	Zuschussbetrag	Passivierungsdatum	Baupreisindizes			Eigenanteil Zuschüsse	
							Indexgruppe	Preisindex im Baujahr	aktueller Preisindex		
603	ZUS-2009-007624	KS-182061-182063-HauS	Zuschüsse Dritter (Ertragszuschüsse)	Triebischtal	SW-Kanalisation	7.664,45 €	01.09.2009	Ortskanäle	90,5	130,4	7.664,45 €
604	ZUS-2009-007625	KS-182063-182063-HauS	Zuschüsse Dritter (Ertragszuschüsse)	Triebischtal	SW-Kanalisation	11.194,07 €	01.09.2009	Ortskanäle	90,5	130,4	11.194,07 €
605	ZUS-2009-007626	KS-182065-182137-HauS	Zuschüsse Dritter (Ertragszuschüsse)	Triebischtal	SW-Kanalisation	14.752,03 €	01.09.2009	Ortskanäle	90,5	130,4	14.752,03 €
606	ZUS-2009-007629	KS-182087-182089-HauS	Zuschüsse Dritter (Ertragszuschüsse)	Triebischtal	SW-Kanalisation	5.126,75 €	01.09.2009	Ortskanäle	90,5	130,4	5.126,75 €
607	ZUS-2009-007630	KS-182089-182027-HauS	Zuschüsse Dritter (Ertragszuschüsse)	Triebischtal	SW-Kanalisation	7.431,05 €	01.09.2009	Ortskanäle	90,5	130,4	7.431,05 €
608	ZUS-2009-007632	KS-182125-182115-HauS	Zuschüsse Dritter (Ertragszuschüsse)	Triebischtal	SW-Kanalisation	16.061,36 €	01.09.2009	Ortskanäle	90,5	130,4	16.061,36 €
609	ZUS-2009-007633	KS-182127-182125-HauS	Zuschüsse Dritter (Ertragszuschüsse)	Triebischtal	SW-Kanalisation	14.795,32 €	01.09.2009	Ortskanäle	90,5	130,4	14.795,32 €
610	ZUS-2009-007634	KS-182129-182127-HauS	Zuschüsse Dritter (Ertragszuschüsse)	Triebischtal	SW-Kanalisation	21.248,60 €	01.09.2009	Ortskanäle	90,5	130,4	21.248,60 €
611	ZUS-2009-007635	KS-182131-182129-HauS	Zuschüsse Dritter (Ertragszuschüsse)	Triebischtal	SW-Kanalisation	21.280,45 €	01.09.2009	Ortskanäle	90,5	130,4	21.280,45 €
612	ZUS-2009-007636	KS-182133-182131-HauS	Zuschüsse Dritter (Ertragszuschüsse)	Triebischtal	SW-Kanalisation	7.435,94 €	01.09.2009	Ortskanäle	90,5	130,4	7.435,94 €
613	ZUS-2009-007637	KS-182135-182133-HauS	Zuschüsse Dritter (Ertragszuschüsse)	Triebischtal	SW-Kanalisation	4.772,81 €	01.09.2009	Ortskanäle	90,5	130,4	4.772,81 €
614	ZUS-2009-007638	KS-182137-182135-HauS	Zuschüsse Dritter (Ertragszuschüsse)	Triebischtal	SW-Kanalisation	11.902,21 €	01.09.2009	Ortskanäle	90,5	130,4	11.902,21 €
615	ZUS-2009-007641	KS-182207--HauS	Zuschüsse Dritter (Ertragszuschüsse)	Triebischtal	SW-Kanalisation	3.257,26 €	01.09.2009	Ortskanäle	90,5	130,4	3.257,26 €
616	ZUS-2009-007642	KS-182209-182207-HauS	Zuschüsse Dritter (Ertragszuschüsse)	Triebischtal	SW-Kanalisation	11.842,26 €	01.09.2009	Ortskanäle	90,5	130,4	11.842,26 €
617	ZUS-2009-007680	KS-182115-182117-Spor	Zuschüsse Dritter (Ertragszuschüsse)	Triebischtal	SW-Kanalisation	14.826,46 €	01.09.2009	Ortskanäle	90,5	130,4	14.826,46 €
618	ZUS-2011-006657	SW_032003_Bleiberg_Groitzsch	Zuschüsse Dritter (Ertragszuschüsse)	Triebischtal	SW-Kanalisation	752,81 €	01.06.2011	Ortskanäle	92,7	130,4	752,81 €
619	ZUS-2011-006659	SW_032005_Bleiberg_Groitzsch	Zuschüsse Dritter (Ertragszuschüsse)	Triebischtal	SW-Kanalisation	923,90 €	01.06.2011	Ortskanäle	92,7	130,4	923,90 €
620	ZUS-2011-006660	SW_032007_Bleiberg_Groitzsch	Zuschüsse Dritter (Ertragszuschüsse)	Triebischtal	SW-Kanalisation	752,81 €	01.06.2011	Ortskanäle	92,7	130,4	752,81 €
621	ZUS-2011-006898	SW_032001_Henningstraße	Zuschüsse Dritter (Ertragszuschüsse)	Triebischtal	SW-Kanalisation	752,81 €	01.06.2011	Ortskanäle	92,7	130,4	752,81 €
622	ZUS-2011-007036	SW_032009_Perne_Groitzsch	Zuschüsse Dritter (Ertragszuschüsse)	Triebischtal	SW-Kanalisation	752,81 €	01.06.2011	Ortskanäle	92,7	130,4	752,81 €
623	ZUS-2011-007327	KS-032003-032005-Bleiberg	Zuschüsse Dritter (Ertragszuschüsse)	Triebischtal	SW-Kanalisation	7.869,13 €	01.06.2011	Ortskanäle	92,7	130,4	7.869,13 €
624	ZUS-2011-007328	KS-032005-032007-Bleiberg	Zuschüsse Dritter (Ertragszuschüsse)	Triebischtal	SW-Kanalisation	6.051,46 €	01.06.2011	Ortskanäle	92,7	130,4	6.051,46 €
625	ZUS-2011-007329	KS-032007-032009-Bleiberg	Zuschüsse Dritter (Ertragszuschüsse)	Triebischtal	SW-Kanalisation	1.029,67 €	01.06.2011	Ortskanäle	92,7	130,4	1.029,67 €
626	ZUS-2011-007333	KS-032001-032003-Henningstraße	Zuschüsse Dritter (Ertragszuschüsse)	Triebischtal	SW-Kanalisation	4.115,31 €	01.06.2011	Ortskanäle	92,7	130,4	4.115,31 €
627	ZUS-2011-007771	HPW Reuschel,Enrico-BT	Zuschüsse Dritter (Ertragszuschüsse)	Triebischtal	SW-Kanalisation	2.324,03 €	01.02.2011	Ortskanäle	92,7	130,4	2.324,03 €
628	ZUS-2011-007774	HPW Reuschel,Enrico-MT-Schalta	Zuschüsse Dritter (Ertragszuschüsse)	Triebischtal	SW-Kanalisation	453,91 €	01.02.2011	Erzeugerpreise	99,4	116,3	453,91 €
629	ZUS-2011-007811	HPW Reuschel,Enrico-MT-Pumpe1	Zuschüsse Dritter (Ertragszuschüsse)	Triebischtal	SW-Kanalisation	1.851,96 €	01.02.2011	Erzeugerpreise	99,4	116,3	1.851,96 €
630	ZUS-2012-006627	SW_182107_An der Triebisch	Zuschüsse Dritter (Ertragszuschüsse)	Triebischtal	SW-Kanalisation	1.234,67 €	01.06.2012	Ortskanäle	95,1	130,4	1.234,67 €
631	ZUS-2012-006628	SW_182109_An der Triebisch	Zuschüsse Dritter (Ertragszuschüsse)	Triebischtal	SW-Kanalisation	1.234,67 €	01.06.2012	Ortskanäle	95,1	130,4	1.234,67 €
632	ZUS-2012-006629	SW_182111_An der Triebisch	Zuschüsse Dritter (Ertragszuschüsse)	Triebischtal	SW-Kanalisation	1.234,67 €	01.06.2012	Ortskanäle	95,1	130,4	1.234,67 €
633	ZUS-2012-006630	SW_DS-182-PWTriebisch_AdT	Zuschüsse Dritter (Ertragszuschüsse)	Triebischtal	SW-Kanalisation	1.509,04 €	01.06.2012	Ortskanäle	95,1	130,4	1.509,04 €
634	ZUS-2012-006632	SW_182141_Bers	Zuschüsse Dritter (Ertragszuschüsse)	Triebischtal	SW-Kanalisation	1.371,85 €	01.06.2012	Ortskanäle	95,1	130,4	1.371,85 €
635	ZUS-2012-006633	SW_182145_Bers	Zuschüsse Dritter (Ertragszuschüsse)	Triebischtal	SW-Kanalisation	1.509,04 €	01.06.2012	Ortskanäle	95,1	130,4	1.509,04 €
636	ZUS-2012-006634	SW_182147_Bers	Zuschüsse Dritter (Ertragszuschüsse)	Triebischtal	SW-Kanalisation	1.371,85 €	01.06.2012	Ortskanäle	95,1	130,4	1.371,85 €
637	ZUS-2012-006635	SW_182149_Bers	Zuschüsse Dritter (Ertragszuschüsse)	Triebischtal	SW-Kanalisation	1.509,04 €	01.06.2012	Ortskanäle	95,1	130,4	1.509,04 €
638	ZUS-2012-006636	SW_182151_Bers	Zuschüsse Dritter (Ertragszuschüsse)	Triebischtal	SW-Kanalisation	1.234,67 €	01.06.2012	Ortskanäle	95,1	130,4	1.234,67 €
639	ZUS-2012-006637	SW_182153_Bers	Zuschüsse Dritter (Ertragszuschüsse)	Triebischtal	SW-Kanalisation	1.234,67 €	01.06.2012	Ortskanäle	95,1	130,4	1.234,67 €
640	ZUS-2012-006638	SW_182155_Bers	Zuschüsse Dritter (Ertragszuschüsse)	Triebischtal	SW-Kanalisation	1.509,04 €	01.06.2012	Ortskanäle	95,1	130,4	1.509,04 €
641	ZUS-2012-006639	SW_182157_Bers	Zuschüsse Dritter (Ertragszuschüsse)	Triebischtal	SW-Kanalisation	1.509,04 €	01.06.2012	Ortskanäle	95,1	130,4	1.509,04 €
642	ZUS-2012-006640	SW_182163_Bers	Zuschüsse Dritter (Ertragszuschüsse)	Triebischtal	SW-Kanalisation	1.234,67 €	01.06.2012	Ortskanäle	95,1	130,4	1.234,67 €
643	ZUS-2012-006642	SW_182165_Bers	Zuschüsse Dritter (Ertragszuschüsse)	Triebischtal	SW-Kanalisation	1.234,67 €	01.06.2012	Ortskanäle	95,1	130,4	1.234,67 €
644	ZUS-2012-006643	SW_182167_Bers	Zuschüsse Dritter (Ertragszuschüsse)	Triebischtal	SW-Kanalisation	1.371,85 €	01.06.2012	Ortskanäle	95,1	130,4	1.371,85 €
645	ZUS-2012-006645	SW_182169_Bers	Zuschüsse Dritter (Ertragszuschüsse)	Triebischtal	SW-Kanalisation	1.234,67 €	01.06.2012	Ortskanäle	95,1	130,4	1.234,67 €

Anlage 2: Zuwendungen und Zuschüsse Dritter

Nr.	Bezeichnung	Art der Zuschüsse	Entsorgungsgebiet	Verteilungsschlüssel	Anteil Schmutzwasserentsorgung				
					anteiliger Zuschussbetrag	Wiederbeschaffungszeitwerte	Minderung Finanzbedarf im Zeitraum 1990 - 2045	Minderung Finanzbedarf im Zeitraum 2022 - 2045	
603	ZUS-2009-007624	KS-182061-182063-HauS	Zuschüsse Dritter (Ertragszuschüsse)	Triebischtal	SW-Kanalisation	7.664,45 €	11.043,58 €	7.664,45 €	0,00 €
604	ZUS-2009-007625	KS-182063-182063-HauS	Zuschüsse Dritter (Ertragszuschüsse)	Triebischtal	SW-Kanalisation	11.194,07 €	16.129,36 €	11.194,07 €	0,00 €
605	ZUS-2009-007626	KS-182065-182137-HauS	Zuschüsse Dritter (Ertragszuschüsse)	Triebischtal	SW-Kanalisation	14.752,03 €	21.255,96 €	14.752,03 €	0,00 €
606	ZUS-2009-007629	KS-182087-182089-HauS	Zuschüsse Dritter (Ertragszuschüsse)	Triebischtal	SW-Kanalisation	5.126,75 €	7.387,05 €	5.126,75 €	0,00 €
607	ZUS-2009-007630	KS-182089-182027-HauS	Zuschüsse Dritter (Ertragszuschüsse)	Triebischtal	SW-Kanalisation	7.431,05 €	10.707,28 €	7.431,05 €	0,00 €
608	ZUS-2009-007632	KS-182125-182115-HauS	Zuschüsse Dritter (Ertragszuschüsse)	Triebischtal	SW-Kanalisation	16.061,36 €	23.142,56 €	16.061,36 €	0,00 €
609	ZUS-2009-007633	KS-182127-182125-HauS	Zuschüsse Dritter (Ertragszuschüsse)	Triebischtal	SW-Kanalisation	14.795,32 €	21.318,34 €	14.795,32 €	0,00 €
610	ZUS-2009-007634	KS-182129-182127-HauS	Zuschüsse Dritter (Ertragszuschüsse)	Triebischtal	SW-Kanalisation	21.248,60 €	30.616,77 €	21.248,60 €	0,00 €
611	ZUS-2009-007635	KS-182131-182129-HauS	Zuschüsse Dritter (Ertragszuschüsse)	Triebischtal	SW-Kanalisation	21.280,45 €	30.662,66 €	21.280,45 €	0,00 €
612	ZUS-2009-007636	KS-182133-182131-HauS	Zuschüsse Dritter (Ertragszuschüsse)	Triebischtal	SW-Kanalisation	7.435,94 €	10.714,33 €	7.435,94 €	0,00 €
613	ZUS-2009-007637	KS-182135-182133-HauS	Zuschüsse Dritter (Ertragszuschüsse)	Triebischtal	SW-Kanalisation	4.772,81 €	6.877,07 €	4.772,81 €	0,00 €
614	ZUS-2009-007638	KS-182137-182135-HauS	Zuschüsse Dritter (Ertragszuschüsse)	Triebischtal	SW-Kanalisation	11.902,21 €	17.149,70 €	11.902,21 €	0,00 €
615	ZUS-2009-007641	KS-182207--HauS	Zuschüsse Dritter (Ertragszuschüsse)	Triebischtal	SW-Kanalisation	3.257,26 €	4.693,33 €	3.257,26 €	0,00 €
616	ZUS-2009-007642	KS-182209-182207-HauS	Zuschüsse Dritter (Ertragszuschüsse)	Triebischtal	SW-Kanalisation	11.842,26 €	17.063,32 €	11.842,26 €	0,00 €
617	ZUS-2009-007680	KS-182115-182117-Spor	Zuschüsse Dritter (Ertragszuschüsse)	Triebischtal	SW-Kanalisation	14.826,46 €	21.363,21 €	14.826,46 €	0,00 €
618	ZUS-2011-006657	SW_032003_Bleiberg_Groitzsch	Zuschüsse Dritter (Ertragszuschüsse)	Triebischtal	SW-Kanalisation	752,81 €	1.058,97 €	752,81 €	0,00 €
619	ZUS-2011-006659	SW_032005_Bleiberg_Groitzsch	Zuschüsse Dritter (Ertragszuschüsse)	Triebischtal	SW-Kanalisation	923,90 €	1.299,64 €	923,90 €	0,00 €
620	ZUS-2011-006660	SW_032007_Bleiberg_Groitzsch	Zuschüsse Dritter (Ertragszuschüsse)	Triebischtal	SW-Kanalisation	752,81 €	1.058,97 €	752,81 €	0,00 €
621	ZUS-2011-006898	SW_032001_Henningstraße	Zuschüsse Dritter (Ertragszuschüsse)	Triebischtal	SW-Kanalisation	752,81 €	1.058,97 €	752,81 €	0,00 €
622	ZUS-2011-007036	SW_032009_Perne_Groitzsch	Zuschüsse Dritter (Ertragszuschüsse)	Triebischtal	SW-Kanalisation	752,81 €	1.058,97 €	752,81 €	0,00 €
623	ZUS-2011-007327	KS-032003-032005-Bleiberg	Zuschüsse Dritter (Ertragszuschüsse)	Triebischtal	SW-Kanalisation	7.869,13 €	11.069,41 €	7.869,13 €	0,00 €
624	ZUS-2011-007328	KS-032005-032007-Bleiberg	Zuschüsse Dritter (Ertragszuschüsse)	Triebischtal	SW-Kanalisation	6.051,46 €	8.512,52 €	6.051,46 €	0,00 €
625	ZUS-2011-007329	KS-032007-032009-Bleiberg	Zuschüsse Dritter (Ertragszuschüsse)	Triebischtal	SW-Kanalisation	1.029,67 €	1.448,42 €	1.029,67 €	0,00 €
626	ZUS-2011-007333	KS-032001-032003-Henningstraße	Zuschüsse Dritter (Ertragszuschüsse)	Triebischtal	SW-Kanalisation	4.115,31 €	5.788,96 €	4.115,31 €	0,00 €
627	ZUS-2011-007771	HPW Reuschel,Enrico-BT	Zuschüsse Dritter (Ertragszuschüsse)	Triebischtal	SW-Kanalisation	2.324,03 €	3.269,19 €	2.324,03 €	0,00 €
628	ZUS-2011-007774	HPW Reuschel,Enrico-MT-Schalta	Zuschüsse Dritter (Ertragszuschüsse)	Triebischtal	SW-Kanalisation	453,91 €	531,08 €	453,91 €	0,00 €
629	ZUS-2011-007811	HPW Reuschel,Enrico-MT-Pumpe1	Zuschüsse Dritter (Ertragszuschüsse)	Triebischtal	SW-Kanalisation	1.851,96 €	2.166,83 €	1.851,96 €	0,00 €
630	ZUS-2012-006627	SW_182107_An der Triebisch	Zuschüsse Dritter (Ertragszuschüsse)	Triebischtal	SW-Kanalisation	1.234,67 €	1.692,96 €	1.234,67 €	0,00 €
631	ZUS-2012-006628	SW_182109_An der Triebisch	Zuschüsse Dritter (Ertragszuschüsse)	Triebischtal	SW-Kanalisation	1.234,67 €	1.692,96 €	1.234,67 €	0,00 €
632	ZUS-2012-006629	SW_182111_An der Triebisch	Zuschüsse Dritter (Ertragszuschüsse)	Triebischtal	SW-Kanalisation	1.234,67 €	1.692,96 €	1.234,67 €	0,00 €
633	ZUS-2012-006630	SW_DS-182-PWTriebisch_AdT	Zuschüsse Dritter (Ertragszuschüsse)	Triebischtal	SW-Kanalisation	1.509,04 €	2.069,18 €	1.509,04 €	0,00 €
634	ZUS-2012-006632	SW_182141_Bers	Zuschüsse Dritter (Ertragszuschüsse)	Triebischtal	SW-Kanalisation	1.371,85 €	1.881,06 €	1.371,85 €	0,00 €
635	ZUS-2012-006633	SW_182145_Bers	Zuschüsse Dritter (Ertragszuschüsse)	Triebischtal	SW-Kanalisation	1.509,04 €	2.069,18 €	1.509,04 €	0,00 €
636	ZUS-2012-006634	SW_182147_Bers	Zuschüsse Dritter (Ertragszuschüsse)	Triebischtal	SW-Kanalisation	1.371,85 €	1.881,06 €	1.371,85 €	0,00 €
637	ZUS-2012-006635	SW_182149_Bers	Zuschüsse Dritter (Ertragszuschüsse)	Triebischtal	SW-Kanalisation	1.509,04 €	2.069,18 €	1.509,04 €	0,00 €
638	ZUS-2012-006636	SW_182151_Bers	Zuschüsse Dritter (Ertragszuschüsse)	Triebischtal	SW-Kanalisation	1.234,67 €	1.692,96 €	1.234,67 €	0,00 €
639	ZUS-2012-006637	SW_182153_Bers	Zuschüsse Dritter (Ertragszuschüsse)	Triebischtal	SW-Kanalisation	1.234,67 €	1.692,96 €	1.234,67 €	0,00 €
640	ZUS-2012-006638	SW_182155_Bers	Zuschüsse Dritter (Ertragszuschüsse)	Triebischtal	SW-Kanalisation	1.509,04 €	2.069,18 €	1.509,04 €	0,00 €
641	ZUS-2012-006639	SW_182157_Bers	Zuschüsse Dritter (Ertragszuschüsse)	Triebischtal	SW-Kanalisation	1.509,04 €	2.069,18 €	1.509,04 €	0,00 €
642	ZUS-2012-006640	SW_182163_Bers	Zuschüsse Dritter (Ertragszuschüsse)	Triebischtal	SW-Kanalisation	1.234,67 €	1.692,96 €	1.234,67 €	0,00 €
643	ZUS-2012-006642	SW_182165_Bers	Zuschüsse Dritter (Ertragszuschüsse)	Triebischtal	SW-Kanalisation	1.234,67 €	1.692,96 €	1.234,67 €	0,00 €
644	ZUS-2012-006643	SW_182167_Bers	Zuschüsse Dritter (Ertragszuschüsse)	Triebischtal	SW-Kanalisation	1.371,85 €	1.881,06 €	1.371,85 €	0,00 €
645	ZUS-2012-006645	SW_182169_Bers	Zuschüsse Dritter (Ertragszuschüsse)	Triebischtal	SW-Kanalisation	1.234,67 €	1.692,96 €	1.234,67 €	0,00 €

Anlage 2: Zuwendungen und Zuschüsse Dritter

Nr.	Bezeichnung	Art der Zuschüsse	Entsorgungsgebiet	Verteilungsschlüssel	Zuschussbetrag	Passivierungsdatum	Baupreisindizes			Eigenanteil Zuschüsse	
							Indexgruppe	Preisindex im Baujahr	aktueller Preisindex		
646	ZUS-2012-006647	SW_182171_Bers	Zuschüsse Dritter (Ertragszuschüsse)	Triebischtal	SW-Kanalisation	1.234,67 €	01.06.2012	Ortskanäle	95,1	130,4	1.234,67 €
647	ZUS-2012-006650	SW_182143_Bers	Zuschüsse Dritter (Ertragszuschüsse)	Triebischtal	SW-Kanalisation	1.509,04 €	01.06.2012	Ortskanäle	95,1	130,4	1.509,04 €
648	ZUS-2012-006794	SW_182067_Grüner Weg	Zuschüsse Dritter (Ertragszuschüsse)	Triebischtal	SW-Kanalisation	1.234,67 €	01.06.2012	Ortskanäle	95,1	130,4	1.234,67 €
649	ZUS-2012-006795	SW_182069_Grüner Weg	Zuschüsse Dritter (Ertragszuschüsse)	Triebischtal	SW-Kanalisation	1.234,67 €	01.06.2012	Ortskanäle	95,1	130,4	1.234,67 €
650	ZUS-2012-006806	SW_182113_Hauptstraße	Zuschüsse Dritter (Ertragszuschüsse)	Triebischtal	SW-Kanalisation	1.509,04 €	01.06.2012	Ortskanäle	95,1	130,4	1.509,04 €
651	ZUS-2012-006824	SW_182071_Hauptstraße	Zuschüsse Dritter (Ertragszuschüsse)	Triebischtal	SW-Kanalisation	1.509,04 €	01.06.2012	Ortskanäle	95,1	130,4	1.509,04 €
652	ZUS-2012-006825	SW_182073_Hauptstraße	Zuschüsse Dritter (Ertragszuschüsse)	Triebischtal	SW-Kanalisation	1.234,67 €	01.06.2012	Ortskanäle	95,1	130,4	1.234,67 €
653	ZUS-2012-006885	SW_182207_Hauptstraße	Zuschüsse Dritter (Ertragszuschüsse)	Triebischtal	SW-Kanalisation	1.509,04 €	01.06.2012	Ortskanäle	95,1	130,4	1.509,04 €
654	ZUS-2012-006887	SW_182209_Hauptstraße	Zuschüsse Dritter (Ertragszuschüsse)	Triebischtal	SW-Kanalisation	1.509,04 €	01.06.2012	Ortskanäle	95,1	130,4	1.509,04 €
655	ZUS-2012-006888	SW_182223_Hauptstraße	Zuschüsse Dritter (Ertragszuschüsse)	Triebischtal	SW-Kanalisation	1.509,04 €	01.06.2012	Ortskanäle	95,1	130,4	1.509,04 €
656	ZUS-2012-007135	SW_182093_Schulstraße	Zuschüsse Dritter (Ertragszuschüsse)	Triebischtal	SW-Kanalisation	1.509,04 €	01.06.2012	Ortskanäle	95,1	130,4	1.509,04 €
657	ZUS-2012-007136	SW_182095_Schulstraße	Zuschüsse Dritter (Ertragszuschüsse)	Triebischtal	SW-Kanalisation	1.234,67 €	01.06.2012	Ortskanäle	95,1	130,4	1.234,67 €
658	ZUS-2012-007137	SW_182097_Schulstraße	Zuschüsse Dritter (Ertragszuschüsse)	Triebischtal	SW-Kanalisation	1.234,67 €	01.06.2012	Ortskanäle	95,1	130,4	1.234,67 €
659	ZUS-2012-007138	SW_182099_Schulstraße	Zuschüsse Dritter (Ertragszuschüsse)	Triebischtal	SW-Kanalisation	1.234,67 €	01.06.2012	Ortskanäle	95,1	130,4	1.234,67 €
660	ZUS-2012-007139	SW_182101_Schulstraße	Zuschüsse Dritter (Ertragszuschüsse)	Triebischtal	SW-Kanalisation	1.234,67 €	01.06.2012	Ortskanäle	95,1	130,4	1.234,67 €
661	ZUS-2012-007140	SW_182103_Schulstraße	Zuschüsse Dritter (Ertragszuschüsse)	Triebischtal	SW-Kanalisation	1.234,67 €	01.06.2012	Ortskanäle	95,1	130,4	1.234,67 €
662	ZUS-2012-007141	SW_182105_Schulstraße	Zuschüsse Dritter (Ertragszuschüsse)	Triebischtal	SW-Kanalisation	1.234,67 €	01.06.2012	Ortskanäle	95,1	130,4	1.234,67 €
663	ZUS-2012-007200	SW_182001_Talstraße_Taubenheim	Zuschüsse Dritter (Ertragszuschüsse)	Triebischtal	SW-Kanalisation	1.234,67 €	01.06.2012	Ortskanäle	95,1	130,4	1.234,67 €
664	ZUS-2012-007201	SW_182003_Talstraße_Taubenheim	Zuschüsse Dritter (Ertragszuschüsse)	Triebischtal	SW-Kanalisation	1.234,67 €	01.06.2012	Ortskanäle	95,1	130,4	1.234,67 €
665	ZUS-2012-007202	SW_182007_Talstraße_Taubenheim	Zuschüsse Dritter (Ertragszuschüsse)	Triebischtal	SW-Kanalisation	1.371,85 €	01.06.2012	Ortskanäle	95,1	130,4	1.371,85 €
666	ZUS-2012-007203	SW_182009_Talstraße_Taubenheim	Zuschüsse Dritter (Ertragszuschüsse)	Triebischtal	SW-Kanalisation	1.371,85 €	01.06.2012	Ortskanäle	95,1	130,4	1.371,85 €
667	ZUS-2012-007204	SW_182011_Talstraße_Taubenheim	Zuschüsse Dritter (Ertragszuschüsse)	Triebischtal	SW-Kanalisation	1.234,67 €	01.06.2012	Ortskanäle	95,1	130,4	1.234,67 €
668	ZUS-2012-007205	SW_182013_Talstraße_Taubenheim	Zuschüsse Dritter (Ertragszuschüsse)	Triebischtal	SW-Kanalisation	1.234,67 €	01.06.2012	Ortskanäle	95,1	130,4	1.234,67 €
669	ZUS-2012-007206	SW_182015_Talstraße_Taubenheim	Zuschüsse Dritter (Ertragszuschüsse)	Triebischtal	SW-Kanalisation	1.509,04 €	01.06.2012	Ortskanäle	95,1	130,4	1.509,04 €
670	ZUS-2012-007207	SW_182017_Talstraße_Taubenheim	Zuschüsse Dritter (Ertragszuschüsse)	Triebischtal	SW-Kanalisation	1.509,04 €	01.06.2012	Ortskanäle	95,1	130,4	1.509,04 €
671	ZUS-2012-007208	SW_182019_Talstraße_Taubenheim	Zuschüsse Dritter (Ertragszuschüsse)	Triebischtal	SW-Kanalisation	1.371,85 €	01.06.2012	Ortskanäle	95,1	130,4	1.371,85 €
672	ZUS-2012-007209	SW_182021_Talstraße_Taubenheim	Zuschüsse Dritter (Ertragszuschüsse)	Triebischtal	SW-Kanalisation	1.371,85 €	01.06.2012	Ortskanäle	95,1	130,4	1.371,85 €
673	ZUS-2012-007210	SW_182023_Talstraße_Taubenheim	Zuschüsse Dritter (Ertragszuschüsse)	Triebischtal	SW-Kanalisation	1.234,67 €	01.06.2012	Ortskanäle	95,1	130,4	1.234,67 €
674	ZUS-2012-007211	SW_182025_Talstraße_Taubenheim	Zuschüsse Dritter (Ertragszuschüsse)	Triebischtal	SW-Kanalisation	1.509,04 €	01.06.2012	Ortskanäle	95,1	130,4	1.509,04 €
675	ZUS-2012-007212	SW_182005_Talstraße_Taubenheim	Zuschüsse Dritter (Ertragszuschüsse)	Triebischtal	SW-Kanalisation	1.234,67 €	01.06.2012	Ortskanäle	95,1	130,4	1.234,67 €
676	ZUS-2012-007214	SW_DS-18-PW-Talst_Tal	Zuschüsse Dritter (Ertragszuschüsse)	Triebischtal	SW-Kanalisation	1.509,04 €	01.06.2012	Ortskanäle	95,1	130,4	1.509,04 €
677	ZUS-2012-007232	SW_182083_Weg-unbek Str	Zuschüsse Dritter (Ertragszuschüsse)	Triebischtal	SW-Kanalisation	1.234,67 €	01.06.2012	Ortskanäle	95,1	130,4	1.234,67 €
678	ZUS-2012-007233	SW_182085_Weg-unbek Str	Zuschüsse Dritter (Ertragszuschüsse)	Triebischtal	SW-Kanalisation	1.371,85 €	01.06.2012	Ortskanäle	95,1	130,4	1.371,85 €
679	ZUS-2012-007234	SW_DS-18-PW-Weg_Weg-unbek Str	Zuschüsse Dritter (Ertragszuschüsse)	Triebischtal	SW-Kanalisation	1.509,04 €	01.06.2012	Ortskanäle	95,1	130,4	1.509,04 €
680	ZUS-2012-007253	SW_182119_Spor	Zuschüsse Dritter (Ertragszuschüsse)	Triebischtal	SW-Kanalisation	2.743,71 €	01.06.2012	Ortskanäle	95,1	130,4	2.743,71 €
681	ZUS-2012-007254	SW_182121_Spor	Zuschüsse Dritter (Ertragszuschüsse)	Triebischtal	SW-Kanalisation	2.194,97 €	01.06.2012	Ortskanäle	95,1	130,4	2.194,97 €
682	ZUS-2012-007256	SW_182123_Spor	Zuschüsse Dritter (Ertragszuschüsse)	Triebischtal	SW-Kanalisation	1.234,67 €	01.06.2012	Ortskanäle	95,1	130,4	1.234,67 €
683	ZUS-2012-007257	SW_DS-182_PWSport_Spor	Zuschüsse Dritter (Ertragszuschüsse)	Triebischtal	SW-Kanalisation	1.509,04 €	01.06.2012	Ortskanäle	95,1	130,4	1.509,04 €
684	ZUS-2012-007258	SW_DS-18-PW-Spor_Spor	Zuschüsse Dritter (Ertragszuschüsse)	Triebischtal	SW-Kanalisation	1.509,04 €	01.06.2012	Ortskanäle	95,1	130,4	1.509,04 €
685	ZUS-2012-007279	SW_DS-11-PW-Lei_ZLL	Zuschüsse Dritter (Ertragszuschüsse)	Triebischtal	SW-Kanalisation	1.509,04 €	01.06.2012	Ortskanäle	95,1	130,4	1.509,04 €
686	ZUS-2012-007306	KS-142099-182097-Schulstraße	Zuschüsse Dritter (Ertragszuschüsse)	Triebischtal	SW-Kanalisation	3.379,49 €	01.06.2012	Ortskanäle	95,1	130,4	3.379,49 €
687	ZUS-2012-007580	KS-182107-182109-AdT	Zuschüsse Dritter (Ertragszuschüsse)	Triebischtal	SW-Kanalisation	3.683,86 €	01.06.2012	Ortskanäle	95,1	130,4	3.683,86 €
688	ZUS-2012-007581	KS-182109-182111-AdT	Zuschüsse Dritter (Ertragszuschüsse)	Triebischtal	SW-Kanalisation	5.608,47 €	01.06.2012	Ortskanäle	95,1	130,4	5.608,47 €

Anlage 2: Zuwendungen und Zuschüsse Dritter

Nr.	Bezeichnung	Art der Zuschüsse	Entsorgungsgebiet	Verteilungsschlüssel	Anteil Schmutzwasserentsorgung				
					anteiliger Zuschussbetrag	Wiederbeschaffungs-zeitwerte	Minderung Finanzbedarf im Zeitraum 1990 - 2045	Minderung Finanzbedarf im Zeitraum 2022 - 2045	
646	ZUS-2012-006647	SW_182171_Bers	Zuschüsse Dritter (Ertragszuschüsse)	Triebischtal	SW-Kanalisation	1.234,67 €	1.692,96 €	1.234,67 €	0,00 €
647	ZUS-2012-006650	SW_182143_Bers	Zuschüsse Dritter (Ertragszuschüsse)	Triebischtal	SW-Kanalisation	1.509,04 €	2.069,18 €	1.509,04 €	0,00 €
648	ZUS-2012-006794	SW_182067_Grüner Weg	Zuschüsse Dritter (Ertragszuschüsse)	Triebischtal	SW-Kanalisation	1.234,67 €	1.692,96 €	1.234,67 €	0,00 €
649	ZUS-2012-006795	SW_182069_Grüner Weg	Zuschüsse Dritter (Ertragszuschüsse)	Triebischtal	SW-Kanalisation	1.234,67 €	1.692,96 €	1.234,67 €	0,00 €
650	ZUS-2012-006806	SW_182113_Hauptstraße	Zuschüsse Dritter (Ertragszuschüsse)	Triebischtal	SW-Kanalisation	1.509,04 €	2.069,18 €	1.509,04 €	0,00 €
651	ZUS-2012-006824	SW_182071_Hauptstraße	Zuschüsse Dritter (Ertragszuschüsse)	Triebischtal	SW-Kanalisation	1.509,04 €	2.069,18 €	1.509,04 €	0,00 €
652	ZUS-2012-006825	SW_182073_Hauptstraße	Zuschüsse Dritter (Ertragszuschüsse)	Triebischtal	SW-Kanalisation	1.234,67 €	1.692,96 €	1.234,67 €	0,00 €
653	ZUS-2012-006885	SW_182207_Hauptstraße	Zuschüsse Dritter (Ertragszuschüsse)	Triebischtal	SW-Kanalisation	1.509,04 €	2.069,18 €	1.509,04 €	0,00 €
654	ZUS-2012-006887	SW_182209_Hauptstraße	Zuschüsse Dritter (Ertragszuschüsse)	Triebischtal	SW-Kanalisation	1.509,04 €	2.069,18 €	1.509,04 €	0,00 €
655	ZUS-2012-006888	SW_182223_Hauptstraße	Zuschüsse Dritter (Ertragszuschüsse)	Triebischtal	SW-Kanalisation	1.509,04 €	2.069,18 €	1.509,04 €	0,00 €
656	ZUS-2012-007135	SW_182093_Schulstraße	Zuschüsse Dritter (Ertragszuschüsse)	Triebischtal	SW-Kanalisation	1.509,04 €	2.069,18 €	1.509,04 €	0,00 €
657	ZUS-2012-007136	SW_182095_Schulstraße	Zuschüsse Dritter (Ertragszuschüsse)	Triebischtal	SW-Kanalisation	1.234,67 €	1.692,96 €	1.234,67 €	0,00 €
658	ZUS-2012-007137	SW_182097_Schulstraße	Zuschüsse Dritter (Ertragszuschüsse)	Triebischtal	SW-Kanalisation	1.234,67 €	1.692,96 €	1.234,67 €	0,00 €
659	ZUS-2012-007138	SW_182099_Schulstraße	Zuschüsse Dritter (Ertragszuschüsse)	Triebischtal	SW-Kanalisation	1.234,67 €	1.692,96 €	1.234,67 €	0,00 €
660	ZUS-2012-007139	SW_182101_Schulstraße	Zuschüsse Dritter (Ertragszuschüsse)	Triebischtal	SW-Kanalisation	1.234,67 €	1.692,96 €	1.234,67 €	0,00 €
661	ZUS-2012-007140	SW_182103_Schulstraße	Zuschüsse Dritter (Ertragszuschüsse)	Triebischtal	SW-Kanalisation	1.234,67 €	1.692,96 €	1.234,67 €	0,00 €
662	ZUS-2012-007141	SW_182105_Schulstraße	Zuschüsse Dritter (Ertragszuschüsse)	Triebischtal	SW-Kanalisation	1.234,67 €	1.692,96 €	1.234,67 €	0,00 €
663	ZUS-2012-007200	SW_182001_Talstraße_Taubenheim	Zuschüsse Dritter (Ertragszuschüsse)	Triebischtal	SW-Kanalisation	1.234,67 €	1.692,96 €	1.234,67 €	0,00 €
664	ZUS-2012-007201	SW_182003_Talstraße_Taubenheim	Zuschüsse Dritter (Ertragszuschüsse)	Triebischtal	SW-Kanalisation	1.234,67 €	1.692,96 €	1.234,67 €	0,00 €
665	ZUS-2012-007202	SW_182007_Talstraße_Taubenheim	Zuschüsse Dritter (Ertragszuschüsse)	Triebischtal	SW-Kanalisation	1.371,85 €	1.881,06 €	1.371,85 €	0,00 €
666	ZUS-2012-007203	SW_182009_Talstraße_Taubenheim	Zuschüsse Dritter (Ertragszuschüsse)	Triebischtal	SW-Kanalisation	1.371,85 €	1.881,06 €	1.371,85 €	0,00 €
667	ZUS-2012-007204	SW_182011_Talstraße_Taubenheim	Zuschüsse Dritter (Ertragszuschüsse)	Triebischtal	SW-Kanalisation	1.234,67 €	1.692,96 €	1.234,67 €	0,00 €
668	ZUS-2012-007205	SW_182013_Talstraße_Taubenheim	Zuschüsse Dritter (Ertragszuschüsse)	Triebischtal	SW-Kanalisation	1.234,67 €	1.692,96 €	1.234,67 €	0,00 €
669	ZUS-2012-007206	SW_182015_Talstraße_Taubenheim	Zuschüsse Dritter (Ertragszuschüsse)	Triebischtal	SW-Kanalisation	1.509,04 €	2.069,18 €	1.509,04 €	0,00 €
670	ZUS-2012-007207	SW_182017_Talstraße_Taubenheim	Zuschüsse Dritter (Ertragszuschüsse)	Triebischtal	SW-Kanalisation	1.509,04 €	2.069,18 €	1.509,04 €	0,00 €
671	ZUS-2012-007208	SW_182019_Talstraße_Taubenheim	Zuschüsse Dritter (Ertragszuschüsse)	Triebischtal	SW-Kanalisation	1.371,85 €	1.881,06 €	1.371,85 €	0,00 €
672	ZUS-2012-007209	SW_182021_Talstraße_Taubenheim	Zuschüsse Dritter (Ertragszuschüsse)	Triebischtal	SW-Kanalisation	1.371,85 €	1.881,06 €	1.371,85 €	0,00 €
673	ZUS-2012-007210	SW_182023_Talstraße_Taubenheim	Zuschüsse Dritter (Ertragszuschüsse)	Triebischtal	SW-Kanalisation	1.234,67 €	1.692,96 €	1.234,67 €	0,00 €
674	ZUS-2012-007211	SW_182025_Talstraße_Taubenheim	Zuschüsse Dritter (Ertragszuschüsse)	Triebischtal	SW-Kanalisation	1.509,04 €	2.069,18 €	1.509,04 €	0,00 €
675	ZUS-2012-007212	SW_182005_Talstraße_Taubenheim	Zuschüsse Dritter (Ertragszuschüsse)	Triebischtal	SW-Kanalisation	1.234,67 €	1.692,96 €	1.234,67 €	0,00 €
676	ZUS-2012-007214	SW_DS-18-PW-Talst_Tal	Zuschüsse Dritter (Ertragszuschüsse)	Triebischtal	SW-Kanalisation	1.509,04 €	2.069,18 €	1.509,04 €	0,00 €
677	ZUS-2012-007232	SW_182083_Weg-unbek Str	Zuschüsse Dritter (Ertragszuschüsse)	Triebischtal	SW-Kanalisation	1.234,67 €	1.692,96 €	1.234,67 €	0,00 €
678	ZUS-2012-007233	SW_182085_Weg-unbek Str	Zuschüsse Dritter (Ertragszuschüsse)	Triebischtal	SW-Kanalisation	1.371,85 €	1.881,06 €	1.371,85 €	0,00 €
679	ZUS-2012-007234	SW_DS-18-PW-Weg_Weg-unbek Str	Zuschüsse Dritter (Ertragszuschüsse)	Triebischtal	SW-Kanalisation	1.509,04 €	2.069,18 €	1.509,04 €	0,00 €
680	ZUS-2012-007253	SW_182119_Spor	Zuschüsse Dritter (Ertragszuschüsse)	Triebischtal	SW-Kanalisation	2.743,71 €	3.762,14 €	2.743,71 €	0,00 €
681	ZUS-2012-007254	SW_182121_Spor	Zuschüsse Dritter (Ertragszuschüsse)	Triebischtal	SW-Kanalisation	2.194,97 €	3.009,72 €	2.194,97 €	0,00 €
682	ZUS-2012-007256	SW_182123_Spor	Zuschüsse Dritter (Ertragszuschüsse)	Triebischtal	SW-Kanalisation	1.234,67 €	1.692,96 €	1.234,67 €	0,00 €
683	ZUS-2012-007257	SW_DS-182_PWSport_Spor	Zuschüsse Dritter (Ertragszuschüsse)	Triebischtal	SW-Kanalisation	1.509,04 €	2.069,18 €	1.509,04 €	0,00 €
684	ZUS-2012-007258	SW_DS-18-PW-Spor_Spor	Zuschüsse Dritter (Ertragszuschüsse)	Triebischtal	SW-Kanalisation	1.509,04 €	2.069,18 €	1.509,04 €	0,00 €
685	ZUS-2012-007279	SW_DS-11-PW-Lei_ZLL	Zuschüsse Dritter (Ertragszuschüsse)	Triebischtal	SW-Kanalisation	1.509,04 €	2.069,18 €	1.509,04 €	0,00 €
686	ZUS-2012-007306	KS-142099-182097-Schulstraße	Zuschüsse Dritter (Ertragszuschüsse)	Triebischtal	SW-Kanalisation	3.379,49 €	4.633,92 €	3.379,49 €	0,00 €
687	ZUS-2012-007580	KS-182107-182109-AdT	Zuschüsse Dritter (Ertragszuschüsse)	Triebischtal	SW-Kanalisation	3.683,86 €	5.051,27 €	3.683,86 €	0,00 €
688	ZUS-2012-007581	KS-182109-182111-AdT	Zuschüsse Dritter (Ertragszuschüsse)	Triebischtal	SW-Kanalisation	5.608,47 €	7.690,27 €	5.608,47 €	0,00 €

Anlage 2: Zuwendungen und Zuschüsse Dritter

Nr.	Bezeichnung	Art der Zuschüsse	Entsorgungsgebiet	Verteilungsschlüssel	Zuschussbetrag	Passivierungsdatum	Baupreisindizes			Eigenanteil Zuschüsse	
							Indexgruppe	Preisindex im Baujahr	aktueller Preisindex		
689	ZUS-2012-007582	KS-182111-182113-AdT	Zuschüsse Dritter (Ertragszuschüsse)	Triebischtal	SW-Kanalisation	13.739,58 €	01.06.2012	Ortskanäle	95,1	130,4	13.739,58 €
690	ZUS-2012-007583	DS-192PW_neu-182107-AdT	Zuschüsse Dritter (Ertragszuschüsse)	Triebischtal	SW-Kanalisation	2.742,99 €	01.06.2012	Ortskanäle	95,1	130,4	2.742,99 €
691	ZUS-2012-007584	KS-142163-182165-Bers	Zuschüsse Dritter (Ertragszuschüsse)	Triebischtal	SW-Kanalisation	7.441,16 €	01.06.2012	Ortskanäle	95,1	130,4	7.441,16 €
692	ZUS-2012-007585	KS-182143-182141-Bers	Zuschüsse Dritter (Ertragszuschüsse)	Triebischtal	SW-Kanalisation	6.224,83 €	01.06.2012	Ortskanäle	95,1	130,4	6.224,83 €
693	ZUS-2012-007586	KS-182145-182143-Bers	Zuschüsse Dritter (Ertragszuschüsse)	Triebischtal	SW-Kanalisation	10.574,35 €	01.06.2012	Ortskanäle	95,1	130,4	10.574,35 €
694	ZUS-2012-007587	KS-182147-182145-Bers	Zuschüsse Dritter (Ertragszuschüsse)	Triebischtal	SW-Kanalisation	9.794,67 €	01.06.2012	Ortskanäle	95,1	130,4	9.794,67 €
695	ZUS-2012-007588	KS-182149-182147-Bers	Zuschüsse Dritter (Ertragszuschüsse)	Triebischtal	SW-Kanalisation	11.765,30 €	01.06.2012	Ortskanäle	95,1	130,4	11.765,30 €
696	ZUS-2012-007589	KS-182151-182149-Bers	Zuschüsse Dritter (Ertragszuschüsse)	Triebischtal	SW-Kanalisation	10.458,03 €	01.06.2012	Ortskanäle	95,1	130,4	10.458,03 €
697	ZUS-2012-007590	KS-182153-182151-Bers	Zuschüsse Dritter (Ertragszuschüsse)	Triebischtal	SW-Kanalisation	4.576,12 €	01.06.2012	Ortskanäle	95,1	130,4	4.576,12 €
698	ZUS-2012-007591	KS-182155-182153-Bers	Zuschüsse Dritter (Ertragszuschüsse)	Triebischtal	SW-Kanalisation	11.655,70 €	01.06.2012	Ortskanäle	95,1	130,4	11.655,70 €
699	ZUS-2012-007592	KS-182157-182155-Bers	Zuschüsse Dritter (Ertragszuschüsse)	Triebischtal	SW-Kanalisation	6.000,20 €	01.06.2012	Ortskanäle	95,1	130,4	6.000,20 €
700	ZUS-2012-007593	KS-182165-182167-Bers	Zuschüsse Dritter (Ertragszuschüsse)	Triebischtal	SW-Kanalisation	14.177,70 €	01.06.2012	Ortskanäle	95,1	130,4	14.177,70 €
701	ZUS-2012-007594	KS-182165-182165-Bers	Zuschüsse Dritter (Ertragszuschüsse)	Triebischtal	SW-Kanalisation	4.469,37 €	01.06.2012	Ortskanäle	95,1	130,4	4.469,37 €
702	ZUS-2012-007595	KS-182171-182169-Bers	Zuschüsse Dritter (Ertragszuschüsse)	Triebischtal	SW-Kanalisation	2.603,38 €	01.06.2012	Ortskanäle	95,1	130,4	2.603,38 €
703	ZUS-2012-007596	KS-182067--Grüner Weg	Zuschüsse Dritter (Ertragszuschüsse)	Triebischtal	SW-Kanalisation	1.292,10 €	01.06.2012	Ortskanäle	95,1	130,4	1.292,10 €
704	ZUS-2012-007597	KS-182069-182067-Grüner Weg	Zuschüsse Dritter (Ertragszuschüsse)	Triebischtal	SW-Kanalisation	15.378,80 €	01.06.2012	Ortskanäle	95,1	130,4	15.378,80 €
705	ZUS-2012-007627	KS-182071-182037-HauS	Zuschüsse Dritter (Ertragszuschüsse)	Triebischtal	SW-Kanalisation	1.524,17 €	01.06.2012	Ortskanäle	95,1	130,4	1.524,17 €
706	ZUS-2012-007628	KS-182073-182071-HauS	Zuschüsse Dritter (Ertragszuschüsse)	Triebischtal	SW-Kanalisation	17.254,26 €	01.06.2012	Ortskanäle	95,1	130,4	17.254,26 €
707	ZUS-2012-007631	KS-182113-182115-HauS	Zuschüsse Dritter (Ertragszuschüsse)	Triebischtal	SW-Kanalisation	2.529,27 €	01.06.2012	Ortskanäle	95,1	130,4	2.529,27 €
708	ZUS-2012-007639	KS-182141-182133-HauS	Zuschüsse Dritter (Ertragszuschüsse)	Triebischtal	SW-Kanalisation	2.483,58 €	01.06.2012	Ortskanäle	95,1	130,4	2.483,58 €
709	ZUS-2012-007640	KS-182167-182137-HauS	Zuschüsse Dritter (Ertragszuschüsse)	Triebischtal	SW-Kanalisation	1.429,20 €	01.06.2012	Ortskanäle	95,1	130,4	1.429,20 €
710	ZUS-2012-007643	KS-182223-182069-HauS	Zuschüsse Dritter (Ertragszuschüsse)	Triebischtal	SW-Kanalisation	6.675,64 €	01.06.2012	Ortskanäle	95,1	130,4	6.675,64 €
711	ZUS-2012-007655	KS-182093-180263-Schulstraße	Zuschüsse Dritter (Ertragszuschüsse)	Triebischtal	SW-Kanalisation	2.380,22 €	01.06.2012	Ortskanäle	95,1	130,4	2.380,22 €
712	ZUS-2012-007656	KS-182095-182093-Schulstraße	Zuschüsse Dritter (Ertragszuschüsse)	Triebischtal	SW-Kanalisation	4.643,90 €	01.06.2012	Ortskanäle	95,1	130,4	4.643,90 €
713	ZUS-2012-007657	KS-182097-182095-Schulstraße	Zuschüsse Dritter (Ertragszuschüsse)	Triebischtal	SW-Kanalisation	6.143,53 €	01.06.2012	Ortskanäle	95,1	130,4	6.143,53 €
714	ZUS-2012-007658	KS-182101-182099-Schulstraße	Zuschüsse Dritter (Ertragszuschüsse)	Triebischtal	SW-Kanalisation	8.177,48 €	01.06.2012	Ortskanäle	95,1	130,4	8.177,48 €
715	ZUS-2012-007659	KS-182103-182101-Schulstraße	Zuschüsse Dritter (Ertragszuschüsse)	Triebischtal	SW-Kanalisation	11.125,64 €	01.06.2012	Ortskanäle	95,1	130,4	11.125,64 €
716	ZUS-2012-007660	KS-182105-182103-Schulstraße	Zuschüsse Dritter (Ertragszuschüsse)	Triebischtal	SW-Kanalisation	2.329,80 €	01.06.2012	Ortskanäle	95,1	130,4	2.329,80 €
717	ZUS-2012-007661	DS-182_PW_Taubenheim--Tal	Zuschüsse Dritter (Ertragszuschüsse)	Triebischtal	SW-Kanalisation	6.643,13 €	01.06.2012	Ortskanäle	95,1	130,4	6.643,13 €
718	ZUS-2012-007662	DS-182_PW_Taubenheim2--Tal	Zuschüsse Dritter (Ertragszuschüsse)	Triebischtal	SW-Kanalisation	60.910,29 €	01.06.2012	Ortskanäle	95,1	130,4	60.910,29 €
719	ZUS-2012-007663	KS-182001-182003-Talstraße	Zuschüsse Dritter (Ertragszuschüsse)	Triebischtal	SW-Kanalisation	4.845,17 €	01.06.2012	Ortskanäle	95,1	130,4	4.845,17 €
720	ZUS-2012-007664	KS-182003--Tal	Zuschüsse Dritter (Ertragszuschüsse)	Triebischtal	SW-Kanalisation	3.905,18 €	01.06.2012	Ortskanäle	95,1	130,4	3.905,18 €
721	ZUS-2012-007665	KS-182007--Tal	Zuschüsse Dritter (Ertragszuschüsse)	Triebischtal	SW-Kanalisation	5.788,29 €	01.06.2012	Ortskanäle	95,1	130,4	5.788,29 €
722	ZUS-2012-007666	KS-182009-182007-Talstraße	Zuschüsse Dritter (Ertragszuschüsse)	Triebischtal	SW-Kanalisation	3.772,05 €	01.06.2012	Ortskanäle	95,1	130,4	3.772,05 €
723	ZUS-2012-007667	KS-182011-182009-Talstraße	Zuschüsse Dritter (Ertragszuschüsse)	Triebischtal	SW-Kanalisation	16.430,05 €	01.06.2012	Ortskanäle	95,1	130,4	16.430,05 €
724	ZUS-2012-007668	KS-182013-182011-Talstraße	Zuschüsse Dritter (Ertragszuschüsse)	Triebischtal	SW-Kanalisation	8.484,09 €	01.06.2012	Ortskanäle	95,1	130,4	8.484,09 €
725	ZUS-2012-007669	KS-182015-182013-Talstraße	Zuschüsse Dritter (Ertragszuschüsse)	Triebischtal	SW-Kanalisation	4.276,33 €	01.06.2012	Ortskanäle	95,1	130,4	4.276,33 €
726	ZUS-2012-007670	KS-182017-182015-Talstraße	Zuschüsse Dritter (Ertragszuschüsse)	Triebischtal	SW-Kanalisation	7.932,29 €	01.06.2012	Ortskanäle	95,1	130,4	7.932,29 €
727	ZUS-2012-007671	KS-182019-182017-Talstraße	Zuschüsse Dritter (Ertragszuschüsse)	Triebischtal	SW-Kanalisation	5.831,10 €	01.06.2012	Ortskanäle	95,1	130,4	5.831,10 €
728	ZUS-2012-007672	KS-182021-182019-Talstraße	Zuschüsse Dritter (Ertragszuschüsse)	Triebischtal	SW-Kanalisation	3.315,28 €	01.06.2012	Ortskanäle	95,1	130,4	3.315,28 €
729	ZUS-2012-007673	KS-182023-182021-Talstraße	Zuschüsse Dritter (Ertragszuschüsse)	Triebischtal	SW-Kanalisation	5.357,52 €	01.06.2012	Ortskanäle	95,1	130,4	5.357,52 €
730	ZUS-2012-007674	KS-182025-182023-Talstraße	Zuschüsse Dritter (Ertragszuschüsse)	Triebischtal	SW-Kanalisation	10.242,65 €	01.06.2012	Ortskanäle	95,1	130,4	10.242,65 €
731	ZUS-2012-007675	KS-18-PW-Talst-182005-Tal	Zuschüsse Dritter (Ertragszuschüsse)	Triebischtal	SW-Kanalisation	828,29 €	01.06.2012	Ortskanäle	95,1	130,4	828,29 €

Anlage 2: Zuwendungen und Zuschüsse Dritter

Nr.	Bezeichnung	Art der Zuschüsse	Entsorgungsgebiet	Verteilungsschlüssel	Anteil Schmutzwasserentsorgung				
					anteiliger Zuschussbetrag	Wiederbeschaffungszeitwerte	Minderung Finanzbedarf im Zeitraum 1990 - 2045	Minderung Finanzbedarf im Zeitraum 2022 - 2045	
689	ZUS-2012-007582	KS-182111-182113-AdT	Zuschüsse Dritter (Ertragszuschüsse)	Triebischtal	SW-Kanalisation	13.739,58 €	18.839,55 €	13.739,58 €	0,00 €
690	ZUS-2012-007583	DS-192PW_neu-182107-AdT	Zuschüsse Dritter (Ertragszuschüsse)	Triebischtal	SW-Kanalisation	2.742,99 €	3.761,16 €	2.742,99 €	0,00 €
691	ZUS-2012-007584	KS-142163-182165-Bers	Zuschüsse Dritter (Ertragszuschüsse)	Triebischtal	SW-Kanalisation	7.441,16 €	10.203,23 €	7.441,16 €	0,00 €
692	ZUS-2012-007585	KS-182143-182141-Bers	Zuschüsse Dritter (Ertragszuschüsse)	Triebischtal	SW-Kanalisation	6.224,83 €	8.535,41 €	6.224,83 €	0,00 €
693	ZUS-2012-007586	KS-182145-182143-Bers	Zuschüsse Dritter (Ertragszuschüsse)	Triebischtal	SW-Kanalisation	10.574,35 €	14.499,42 €	10.574,35 €	0,00 €
694	ZUS-2012-007587	KS-182147-182145-Bers	Zuschüsse Dritter (Ertragszuschüsse)	Triebischtal	SW-Kanalisation	9.794,67 €	13.430,34 €	9.794,67 €	0,00 €
695	ZUS-2012-007588	KS-182149-182147-Bers	Zuschüsse Dritter (Ertragszuschüsse)	Triebischtal	SW-Kanalisation	11.765,30 €	16.132,44 €	11.765,30 €	0,00 €
696	ZUS-2012-007589	KS-182151-182149-Bers	Zuschüsse Dritter (Ertragszuschüsse)	Triebischtal	SW-Kanalisation	10.458,03 €	14.339,93 €	10.458,03 €	0,00 €
697	ZUS-2012-007590	KS-182153-182151-Bers	Zuschüsse Dritter (Ertragszuschüsse)	Triebischtal	SW-Kanalisation	4.576,12 €	6.274,72 €	4.576,12 €	0,00 €
698	ZUS-2012-007591	KS-182155-182153-Bers	Zuschüsse Dritter (Ertragszuschüsse)	Triebischtal	SW-Kanalisation	11.655,70 €	15.982,16 €	11.655,70 €	0,00 €
699	ZUS-2012-007592	KS-182157-182155-Bers	Zuschüsse Dritter (Ertragszuschüsse)	Triebischtal	SW-Kanalisation	6.000,20 €	8.227,40 €	6.000,20 €	0,00 €
700	ZUS-2012-007593	KS-182165-182167-Bers	Zuschüsse Dritter (Ertragszuschüsse)	Triebischtal	SW-Kanalisation	14.177,70 €	19.440,30 €	14.177,70 €	0,00 €
701	ZUS-2012-007594	KS-182165-182165-Bers	Zuschüsse Dritter (Ertragszuschüsse)	Triebischtal	SW-Kanalisation	4.469,37 €	6.128,35 €	4.469,37 €	0,00 €
702	ZUS-2012-007595	KS-182171-182169-Bers	Zuschüsse Dritter (Ertragszuschüsse)	Triebischtal	SW-Kanalisation	2.603,38 €	3.569,72 €	2.603,38 €	0,00 €
703	ZUS-2012-007596	KS-182067--Grüner Weg	Zuschüsse Dritter (Ertragszuschüsse)	Triebischtal	SW-Kanalisation	1.292,10 €	1.771,71 €	1.292,10 €	0,00 €
704	ZUS-2012-007597	KS-182069-182067-Grüner Weg	Zuschüsse Dritter (Ertragszuschüsse)	Triebischtal	SW-Kanalisation	15.378,80 €	21.087,23 €	15.378,80 €	0,00 €
705	ZUS-2012-007627	KS-182071-182037-HauS	Zuschüsse Dritter (Ertragszuschüsse)	Triebischtal	SW-Kanalisation	1.524,17 €	2.089,92 €	1.524,17 €	0,00 €
706	ZUS-2012-007628	KS-182073-182071-HauS	Zuschüsse Dritter (Ertragszuschüsse)	Triebischtal	SW-Kanalisation	17.254,26 €	23.658,84 €	17.254,26 €	0,00 €
707	ZUS-2012-007631	KS-182113-182115-HauS	Zuschüsse Dritter (Ertragszuschüsse)	Triebischtal	SW-Kanalisation	2.529,27 €	3.468,11 €	2.529,27 €	0,00 €
708	ZUS-2012-007639	KS-182141-182133-HauS	Zuschüsse Dritter (Ertragszuschüsse)	Triebischtal	SW-Kanalisation	2.483,58 €	3.405,46 €	2.483,58 €	0,00 €
709	ZUS-2012-007640	KS-182167-182137-HauS	Zuschüsse Dritter (Ertragszuschüsse)	Triebischtal	SW-Kanalisation	1.429,20 €	1.959,70 €	1.429,20 €	0,00 €
710	ZUS-2012-007643	KS-182223-182069-HauS	Zuschüsse Dritter (Ertragszuschüsse)	Triebischtal	SW-Kanalisation	6.675,64 €	9.153,56 €	6.675,64 €	0,00 €
711	ZUS-2012-007655	KS-182093-182063-Schulstraße	Zuschüsse Dritter (Ertragszuschüsse)	Triebischtal	SW-Kanalisation	2.380,22 €	3.263,73 €	2.380,22 €	0,00 €
712	ZUS-2012-007656	KS-182095-182093-Schulstraße	Zuschüsse Dritter (Ertragszuschüsse)	Triebischtal	SW-Kanalisation	4.643,90 €	6.367,66 €	4.643,90 €	0,00 €
713	ZUS-2012-007657	KS-182097-182095-Schulstraße	Zuschüsse Dritter (Ertragszuschüsse)	Triebischtal	SW-Kanalisation	6.143,53 €	8.423,94 €	6.143,53 €	0,00 €
714	ZUS-2012-007658	KS-182101-182099-Schulstraße	Zuschüsse Dritter (Ertragszuschüsse)	Triebischtal	SW-Kanalisation	8.177,48 €	11.212,86 €	8.177,48 €	0,00 €
715	ZUS-2012-007659	KS-182103-182101-Schulstraße	Zuschüsse Dritter (Ertragszuschüsse)	Triebischtal	SW-Kanalisation	11.125,64 €	15.255,35 €	11.125,64 €	0,00 €
716	ZUS-2012-007660	KS-182105-182103-Schulstraße	Zuschüsse Dritter (Ertragszuschüsse)	Triebischtal	SW-Kanalisation	2.329,80 €	3.194,59 €	2.329,80 €	0,00 €
717	ZUS-2012-007661	DS-182_PW_Taubenheim--Tal	Zuschüsse Dritter (Ertragszuschüsse)	Triebischtal	SW-Kanalisation	6.643,13 €	9.108,98 €	6.643,13 €	0,00 €
718	ZUS-2012-007662	DS-182_PW_Taubenheim2--Tal	Zuschüsse Dritter (Ertragszuschüsse)	Triebischtal	SW-Kanalisation	60.910,29 €	83.519,47 €	60.910,29 €	0,00 €
719	ZUS-2012-007663	KS-182001-182003-Talstraße	Zuschüsse Dritter (Ertragszuschüsse)	Triebischtal	SW-Kanalisation	4.845,17 €	6.643,64 €	4.845,17 €	0,00 €
720	ZUS-2012-007664	KS-182003--Tal	Zuschüsse Dritter (Ertragszuschüsse)	Triebischtal	SW-Kanalisation	3.905,18 €	5.354,74 €	3.905,18 €	0,00 €
721	ZUS-2012-007665	KS-182007--Tal	Zuschüsse Dritter (Ertragszuschüsse)	Triebischtal	SW-Kanalisation	5.788,29 €	7.936,84 €	5.788,29 €	0,00 €
722	ZUS-2012-007666	KS-182009-182007-Talstraße	Zuschüsse Dritter (Ertragszuschüsse)	Triebischtal	SW-Kanalisation	3.772,05 €	5.172,19 €	3.772,05 €	0,00 €
723	ZUS-2012-007667	KS-182011-182009-Talstraße	Zuschüsse Dritter (Ertragszuschüsse)	Triebischtal	SW-Kanalisation	16.430,05 €	22.528,69 €	16.430,05 €	0,00 €
724	ZUS-2012-007668	KS-182013-182011-Talstraße	Zuschüsse Dritter (Ertragszuschüsse)	Triebischtal	SW-Kanalisation	8.484,09 €	11.633,28 €	8.484,09 €	0,00 €
725	ZUS-2012-007669	KS-182015-182013-Talstraße	Zuschüsse Dritter (Ertragszuschüsse)	Triebischtal	SW-Kanalisation	4.276,33 €	5.863,65 €	4.276,33 €	0,00 €
726	ZUS-2012-007670	KS-182017-182015-Talstraße	Zuschüsse Dritter (Ertragszuschüsse)	Triebischtal	SW-Kanalisation	7.932,29 €	10.876,66 €	7.932,29 €	0,00 €
727	ZUS-2012-007671	KS-182019-182017-Talstraße	Zuschüsse Dritter (Ertragszuschüsse)	Triebischtal	SW-Kanalisation	5.831,10 €	7.995,54 €	5.831,10 €	0,00 €
728	ZUS-2012-007672	KS-182021-182019-Talstraße	Zuschüsse Dritter (Ertragszuschüsse)	Triebischtal	SW-Kanalisation	3.315,28 €	4.545,87 €	3.315,28 €	0,00 €
729	ZUS-2012-007673	KS-182023-182021-Talstraße	Zuschüsse Dritter (Ertragszuschüsse)	Triebischtal	SW-Kanalisation	5.357,52 €	7.346,17 €	5.357,52 €	0,00 €
730	ZUS-2012-007674	KS-182025-182023-Talstraße	Zuschüsse Dritter (Ertragszuschüsse)	Triebischtal	SW-Kanalisation	10.242,65 €	14.044,60 €	10.242,65 €	0,00 €
731	ZUS-2012-007675	KS-18-PW-Talst-182005-Tal	Zuschüsse Dritter (Ertragszuschüsse)	Triebischtal	SW-Kanalisation	828,29 €	1.135,74 €	828,29 €	0,00 €

Anlage 2: Zuwendungen und Zuschüsse Dritter

Nr.	Bezeichnung	Art der Zuschüsse	Entsorgungsgebiet	Verteilungsschlüssel	Zuschussbetrag	Passivierungsdatum	Baupreisindizes			Eigenanteil Zuschüsse	
							Indexgruppe	Preisindex im Baujahr	aktueller Preisindex		
732	ZUS-2012-007677	KS-182083-182059-Weg-unbek Str	Zuschüsse Dritter (Ertragszuschüsse)	Triebischtal	SW-Kanalisation	5.585,04 €	01.06.2012	Ortskanäle	95,1	130,4	5.585,04 €
733	ZUS-2012-007678	KS-182085-182083-Weg-unbek Str	Zuschüsse Dritter (Ertragszuschüsse)	Triebischtal	SW-Kanalisation	4.880,22 €	01.06.2012	Ortskanäle	95,1	130,4	4.880,22 €
734	ZUS-2012-007679	KS-182_PWSportpl--Spor	Zuschüsse Dritter (Ertragszuschüsse)	Triebischtal	SW-Kanalisation	14.937,00 €	01.06.2012	Ortskanäle	95,1	130,4	14.937,00 €
735	ZUS-2012-007681	KS-182117-18-PW-Sporatz	Zuschüsse Dritter (Ertragszuschüsse)	Triebischtal	SW-Kanalisation	1.768,58 €	01.06.2012	Ortskanäle	95,1	130,4	1.768,58 €
736	ZUS-2012-007682	KS-182119-182117-Spor	Zuschüsse Dritter (Ertragszuschüsse)	Triebischtal	SW-Kanalisation	1.631,61 €	01.06.2012	Ortskanäle	95,1	130,4	1.631,61 €
737	ZUS-2012-007683	KS-182121-182119-Spor	Zuschüsse Dritter (Ertragszuschüsse)	Triebischtal	SW-Kanalisation	2.824,86 €	01.06.2012	Ortskanäle	95,1	130,4	2.824,86 €
738	ZUS-2012-007684	KS-182123-182121-Spor	Zuschüsse Dritter (Ertragszuschüsse)	Triebischtal	SW-Kanalisation	4.422,31 €	01.06.2012	Ortskanäle	95,1	130,4	4.422,31 €
739	ZUS-2012-007714	APW 10 Taubenheim Schaltanlage	Zuschüsse Dritter (Ertragszuschüsse)	Triebischtal	SW-Kanalisation	4.036,16 €	01.06.2012	Erzeugerpreise	100,5	116,3	4.036,16 €
740	ZUS-2012-007715	APW 10 Taubenheim Doppelpumpan	Zuschüsse Dritter (Ertragszuschüsse)	Triebischtal	SW-Kanalisation	7.318,90 €	01.06.2012	Erzeugerpreise	100,5	116,3	7.318,90 €
741	ZUS-2012-007716	APW 10 Taubenheim BT	Zuschüsse Dritter (Ertragszuschüsse)	Triebischtal	SW-Kanalisation	1.775,91 €	01.06.2012	Ortskanäle	95,1	130,4	1.775,91 €
742	ZUS-2012-007717	APW 10 Talstr-MT-Fernwirkantl	Zuschüsse Dritter (Ertragszuschüsse)	Triebischtal	SW-Kanalisation	2.529,33 €	01.06.2012	Erzeugerpreise	100,5	116,3	2.529,33 €
743	ZUS-2012-007718	APW 10 Talstr ELT-Schaltanlage	Zuschüsse Dritter (Ertragszuschüsse)	Triebischtal	SW-Kanalisation	753,42 €	01.06.2012	Erzeugerpreise	100,5	116,3	753,42 €
744	ZUS-2012-007719	APW 10 Talstr-MT-Pumpe 1	Zuschüsse Dritter (Ertragszuschüsse)	Triebischtal	SW-Kanalisation	1.237,76 €	01.06.2012	Erzeugerpreise	100,5	116,3	1.237,76 €
745	ZUS-2012-007720	APW 10 Talstr-MT-Pumpe 2	Zuschüsse Dritter (Ertragszuschüsse)	Triebischtal	SW-Kanalisation	1.237,76 €	01.06.2012	Erzeugerpreise	100,5	116,3	1.237,76 €
746	ZUS-2012-007754	HPW Maßalsky,Torsten-BT	Zuschüsse Dritter (Ertragszuschüsse)	Triebischtal	SW-Kanalisation	2.421,70 €	01.06.2012	Ortskanäle	95,1	130,4	2.421,70 €
747	ZUS-2012-007756	APW 10 Talstraße- ELT	Zuschüsse Dritter (Ertragszuschüsse)	Triebischtal	SW-Kanalisation	3.336,56 €	01.06.2012	Erzeugerpreise	100,5	116,3	3.336,56 €
748	ZUS-2012-007758	APW 10 Talstraße- BT	Zuschüsse Dritter (Ertragszuschüsse)	Triebischtal	SW-Kanalisation	8.771,92 €	01.06.2012	Ortskanäle	95,1	130,4	8.771,92 €
749	ZUS-2012-007759	Pumpwerk Spor 5,6 - BT	Zuschüsse Dritter (Ertragszuschüsse)	Triebischtal	SW-Kanalisation	1.991,17 €	01.06.2012	Ortskanäle	95,1	130,4	1.991,17 €
750	ZUS-2012-007761	Pumpwerk Spor 5,6 - MT	Zuschüsse Dritter (Ertragszuschüsse)	Triebischtal	SW-Kanalisation	1.614,46 €	01.06.2012	Erzeugerpreise	100,5	116,3	1.614,46 €
751	ZUS-2012-007764	Pumpwerk Spor 5,6 - ELT	Zuschüsse Dritter (Ertragszuschüsse)	Triebischtal	SW-Kanalisation	376,71 €	01.06.2012	Erzeugerpreise	100,5	116,3	376,71 €
752	ZUS-2012-007766	HPW Richter,Peer-BT	Zuschüsse Dritter (Ertragszuschüsse)	Triebischtal	SW-Kanalisation	1.883,54 €	01.06.2012	Ortskanäle	95,1	130,4	1.883,54 €
753	ZUS-2012-007799	HPW Schubert, Frank-MT-Pumpe1	Zuschüsse Dritter (Ertragszuschüsse)	Triebischtal	SW-Kanalisation	4.558,10 €	01.06.2012	Erzeugerpreise	100,5	116,3	4.558,10 €
754	ZUS-2012-007800	HPW Schubert, Frank-MT-Schaltan	Zuschüsse Dritter (Ertragszuschüsse)	Triebischtal	SW-Kanalisation	1.126,06 €	01.06.2012	Erzeugerpreise	100,5	116,3	1.126,06 €
755	ZUS-2012-007803	HPW Richter,Peer-MT-Pumpe 1	Zuschüsse Dritter (Ertragszuschüsse)	Triebischtal	SW-Kanalisation	1.506,83 €	01.06.2012	Erzeugerpreise	100,5	116,3	1.506,83 €
756	ZUS-2012-007804	HPW Richter,Peer-ELT-Schaltanl	Zuschüsse Dritter (Ertragszuschüsse)	Triebischtal	SW-Kanalisation	376,71 €	01.06.2012	Erzeugerpreise	100,5	116,3	376,71 €
757	ZUS-2012-007805	HPW Maßalsky,Torsten-MT-Pumpe	Zuschüsse Dritter (Ertragszuschüsse)	Triebischtal	SW-Kanalisation	1.937,36 €	01.06.2012	Erzeugerpreise	100,5	116,3	1.937,36 €
758	ZUS-2012-007807	HPW Maßalsky,Torsten-Schaltanl	Zuschüsse Dritter (Ertragszuschüsse)	Triebischtal	SW-Kanalisation	484,34 €	01.06.2012	Erzeugerpreise	100,5	116,3	484,34 €
759	ZUS-2012-007809	HPW Schubert, Frank-BT	Zuschüsse Dritter (Ertragszuschüsse)	Triebischtal	SW-Kanalisation	5.684,15 €	01.06.2012	Ortskanäle	95,1	130,4	5.684,15 €
760	ZUS-2013-008646	AW-Druckleit. Burkhart.-MunzigInvestive Schlüsselz	Zuschüsse Dritter (Ertragszuschüsse)	Triebischtal	SW-Kanalisation	85.122,00 €	01.05.2013	Ortskanäle	96,7	130,4	85.122,00 €
761	ZUS-2015-008744	Pumpwerkhaus	Zuschüsse Dritter (Ertragszuschüsse)	Triebischtal	SW-Kanalisation	6.152,96 €	01.03.2015	Ortskanäle	100,0	130,4	6.152,96 €
762	ZUS-2015-008745	AW-Kanal	Zuschüsse Dritter (Ertragszuschüsse)	Triebischtal	SW-Kanalisation	60.680,76 €	01.03.2015	Ortskanäle	100,0	130,4	60.680,76 €
763	ZUS-2015-008746	PW - maschineller Teil Technik	Zuschüsse Dritter (Ertragszuschüsse)	Triebischtal	SW-Kanalisation	15.623,28 €	01.09.2015	Erzeugerpreise	100,0	116,3	15.623,28 €
764	ZUS-2016-008757	SW Kanal Groitzsch"Neue Häuser"	Zuschüsse Dritter (Ertragszuschüsse)	Triebischtal	SW-Kanalisation	134.350,00 €	01.06.2016	Ortskanäle	101,7	130,4	134.350,00 €
765	ZUS-2017-008866	SchmutzwasseranschlussFeuerwehrhaus Garsebach	Zuschüsse Dritter (Ertragszuschüsse)	Triebischtal	SW-Kanalisation	12.627,43 €	01.07.2017	Ortskanäle	105,3	130,4	12.627,43 €
766	ZUS-2018-008926	SW Obermunzig 1. BA	Zuschüsse Dritter (Ertragszuschüsse)	Triebischtal	SW-Kanalisation	18.238,00 €	01.06.2018	Ortskanäle	111,5	130,4	18.238,00 €
767	Anteilige Sonderposten für NW-Anlagen		Zuschüsse Dritter (Ertragszuschüsse)	Triebischtal	NW-Kanalisation	413.247,07 €	01.01.2013	Ortskanäle	96,7	130,4	413.247,07 €
768	Kapitalzuschuss Munzig laut ZWB		Kapitalzuschüsse nach RL SWW/2016	Triebischtal	SW-Kanalisation	38.000,00 €	01.01.1980	Ortskanäle	58,2	130,4	38.000,00 €
769	Kapitalzuschuss Robschütz laut ZWB		Kapitalzuschüsse nach RL SWW/2016	Triebischtal	SW-Kanalisation	59.600,00 €	01.01.1980	Ortskanäle	58,2	130,4	59.600,00 €
770	Kapitalzuschuss Garsebach laut ZWB		Kapitalzuschüsse nach RL SWW/2016	Triebischtal	SW-Kanalisation	16.400,00 €	01.01.1980	Ortskanäle	58,2	130,4	16.400,00 €
771	AW Robschütz		Kapitalzuschüsse nach RL SWW/2016	Triebischtal	SW-Kanalisation	181.200,00 €	01.07.2021	Ortskanäle	126,3	130,4	181.200,00 €
772	Kanal Groitzsch Neue Häuser		Kapitalzuschüsse nach RL SWW/2016	Triebischtal	SW-Kanalisation	18.300,00 €	01.07.2020	Ortskanäle	118,8	130,4	18.300,00 €
773	AW Garsebach		Kapitalzuschüsse nach RL SWW/2016	Triebischtal	SW-Kanalisation	88.500,00 €	01.07.2021	Ortskanäle	126,3	130,4	88.500,00 €
774	AW Ober-, Untermunzig		Kapitalzuschüsse nach RL SWW/2016	Triebischtal	SW-Kanalisation	247.352,00 €	01.07.2020	Ortskanäle	118,8	130,4	247.352,00 €

Anlage 2: Zuwendungen und Zuschüsse Dritter

Nr.	Bezeichnung	Art der Zuschüsse	Entsorgungsgebiet	Verteilungsschlüssel	Anteil Schmutzwasserentsorgung				
					anteiliger Zuschussbetrag	Wiederbeschaffungszeitwerte	Minderung Finanzbedarf im Zeitraum 1990 - 2045	Minderung Finanzbedarf im Zeitraum 2022 - 2045	
732	ZUS-2012-007677	KS-182083-182059-Weg-unbek Str	Zuschüsse Dritter (Ertragszuschüsse)	Triebischtal	SW-Kanalisation	5.585,04 €	7.658,14 €	5.585,04 €	0,00 €
733	ZUS-2012-007678	KS-182085-182083-Weg-unbek Str	Zuschüsse Dritter (Ertragszuschüsse)	Triebischtal	SW-Kanalisation	4.880,22 €	6.691,70 €	4.880,22 €	0,00 €
734	ZUS-2012-007679	KS-182_PWSportpl--Spor	Zuschüsse Dritter (Ertragszuschüsse)	Triebischtal	SW-Kanalisation	14.937,00 €	20.481,44 €	14.937,00 €	0,00 €
735	ZUS-2012-007681	KS-182117-18-PW-Sporatz	Zuschüsse Dritter (Ertragszuschüsse)	Triebischtal	SW-Kanalisation	1.768,58 €	2.425,06 €	1.768,58 €	0,00 €
736	ZUS-2012-007682	KS-182119-182117-Spor	Zuschüsse Dritter (Ertragszuschüsse)	Triebischtal	SW-Kanalisation	1.631,61 €	2.237,24 €	1.631,61 €	0,00 €
737	ZUS-2012-007683	KS-182121-182119-Spor	Zuschüsse Dritter (Ertragszuschüsse)	Triebischtal	SW-Kanalisation	2.824,86 €	3.873,41 €	2.824,86 €	0,00 €
738	ZUS-2012-007684	KS-182123-182121-Spor	Zuschüsse Dritter (Ertragszuschüsse)	Triebischtal	SW-Kanalisation	4.422,31 €	6.063,82 €	4.422,31 €	0,00 €
739	ZUS-2012-007714	APW 10 Taubenheim Schaltanlage	Zuschüsse Dritter (Ertragszuschüsse)	Triebischtal	SW-Kanalisation	4.036,16 €	4.670,70 €	4.036,16 €	0,00 €
740	ZUS-2012-007715	APW 10 Taubenheim Doppelpumpen	Zuschüsse Dritter (Ertragszuschüsse)	Triebischtal	SW-Kanalisation	7.318,90 €	8.469,53 €	7.318,90 €	0,00 €
741	ZUS-2012-007716	APW 10 Taubenheim BT	Zuschüsse Dritter (Ertragszuschüsse)	Triebischtal	SW-Kanalisation	1.775,91 €	2.435,11 €	1.775,91 €	0,00 €
742	ZUS-2012-007717	APW 10 Talstr-MT-Fernwirkkanl	Zuschüsse Dritter (Ertragszuschüsse)	Triebischtal	SW-Kanalisation	2.529,33 €	2.926,98 €	2.529,33 €	0,00 €
743	ZUS-2012-007718	APW 10 Talstr ELT-Schaltanlage	Zuschüsse Dritter (Ertragszuschüsse)	Triebischtal	SW-Kanalisation	753,42 €	871,87 €	753,42 €	0,00 €
744	ZUS-2012-007719	APW 10 Talstr-MT-Pumpe 1	Zuschüsse Dritter (Ertragszuschüsse)	Triebischtal	SW-Kanalisation	1.237,76 €	1.432,35 €	1.237,76 €	0,00 €
745	ZUS-2012-007720	APW 10 Talstr-MT-Pumpe 2	Zuschüsse Dritter (Ertragszuschüsse)	Triebischtal	SW-Kanalisation	1.237,76 €	1.432,35 €	1.237,76 €	0,00 €
746	ZUS-2012-007754	HPW Maßalsky,Torsten-BT	Zuschüsse Dritter (Ertragszuschüsse)	Triebischtal	SW-Kanalisation	2.421,70 €	3.320,61 €	2.421,70 €	0,00 €
747	ZUS-2012-007756	APW 10 Talstraße- ELT	Zuschüsse Dritter (Ertragszuschüsse)	Triebischtal	SW-Kanalisation	3.336,56 €	3.861,11 €	3.336,56 €	0,00 €
748	ZUS-2012-007758	APW 10 Talstraße- BT	Zuschüsse Dritter (Ertragszuschüsse)	Triebischtal	SW-Kanalisation	8.771,92 €	12.027,95 €	8.771,92 €	0,00 €
749	ZUS-2012-007759	Pumpwerk Spor 5,6 - BT	Zuschüsse Dritter (Ertragszuschüsse)	Triebischtal	SW-Kanalisation	1.991,17 €	2.730,27 €	1.991,17 €	0,00 €
750	ZUS-2012-007761	Pumpwerk Spor 5,6 - MT	Zuschüsse Dritter (Ertragszuschüsse)	Triebischtal	SW-Kanalisation	1.614,46 €	1.868,28 €	1.614,46 €	0,00 €
751	ZUS-2012-007764	Pumpwerk Spor 5,6 - ELT	Zuschüsse Dritter (Ertragszuschüsse)	Triebischtal	SW-Kanalisation	376,71 €	435,93 €	376,71 €	0,00 €
752	ZUS-2012-007766	HPW Richter,Peer-BT	Zuschüsse Dritter (Ertragszuschüsse)	Triebischtal	SW-Kanalisation	1.883,54 €	2.582,69 €	1.883,54 €	0,00 €
753	ZUS-2012-007799	HPW Schubert, Frank-MT-Pumpe1	Zuschüsse Dritter (Ertragszuschüsse)	Triebischtal	SW-Kanalisation	4.558,10 €	5.274,70 €	4.558,10 €	0,00 €
754	ZUS-2012-007800	HPW Schubert, Frank-MT-Schaltan	Zuschüsse Dritter (Ertragszuschüsse)	Triebischtal	SW-Kanalisation	1.126,06 €	1.303,09 €	1.126,06 €	0,00 €
755	ZUS-2012-007803	HPW Richter,Peer-MT-Pumpe 1	Zuschüsse Dritter (Ertragszuschüsse)	Triebischtal	SW-Kanalisation	1.506,83 €	1.743,72 €	1.506,83 €	0,00 €
756	ZUS-2012-007804	HPW Richter,Peer-ELT-Schaltanl	Zuschüsse Dritter (Ertragszuschüsse)	Triebischtal	SW-Kanalisation	376,71 €	435,93 €	376,71 €	0,00 €
757	ZUS-2012-007805	HPW Maßalsky,Torsten-MT-Pumpe	Zuschüsse Dritter (Ertragszuschüsse)	Triebischtal	SW-Kanalisation	1.937,36 €	2.241,94 €	1.937,36 €	0,00 €
758	ZUS-2012-007807	HPW Maßalsky,Torsten-Schaltanl	Zuschüsse Dritter (Ertragszuschüsse)	Triebischtal	SW-Kanalisation	484,34 €	560,48 €	484,34 €	0,00 €
759	ZUS-2012-007809	HPW Schubert, Frank-BT	Zuschüsse Dritter (Ertragszuschüsse)	Triebischtal	SW-Kanalisation	5.684,15 €	7.794,04 €	5.684,15 €	0,00 €
760	ZUS-2013-008646	AW-Druckleit. Burkhardt.-MunzigInvestive Schlüsselz	Zuschüsse Dritter (Ertragszuschüsse)	Triebischtal	SW-Kanalisation	85.122,00 €	114.787,06 €	85.122,00 €	0,00 €
761	ZUS-2015-008744	Pumpwerkhaus	Zuschüsse Dritter (Ertragszuschüsse)	Triebischtal	SW-Kanalisation	6.152,96 €	8.023,46 €	6.152,96 €	0,00 €
762	ZUS-2015-008745	AW-Kanal	Zuschüsse Dritter (Ertragszuschüsse)	Triebischtal	SW-Kanalisation	60.680,76 €	79.127,71 €	60.680,76 €	0,00 €
763	ZUS-2015-008746	PW - maschineller Teil Technik	Zuschüsse Dritter (Ertragszuschüsse)	Triebischtal	SW-Kanalisation	15.623,28 €	18.169,87 €	15.623,28 €	0,00 €
764	ZUS-2016-008757	SW Kanal Groitzsch"Neue Häuser"	Zuschüsse Dritter (Ertragszuschüsse)	Triebischtal	SW-Kanalisation	134.350,00 €	172.263,91 €	134.350,00 €	0,00 €
765	ZUS-2017-008866	SchmutzwasseranschlussFeuerwehrhaus Garsebach	Zuschüsse Dritter (Ertragszuschüsse)	Triebischtal	SW-Kanalisation	12.627,43 €	15.637,39 €	12.627,43 €	0,00 €
766	ZUS-2018-008926	SW Obermunzig 1. BA	Zuschüsse Dritter (Ertragszuschüsse)	Triebischtal	SW-Kanalisation	18.238,00 €	21.329,46 €	18.238,00 €	0,00 €
767	Anteilige Sonderposten für NW-Anlagen		Zuschüsse Dritter (Ertragszuschüsse)	Triebischtal	NW-Kanalisation	0,00 €	0,00 €	0,00 €	0,00 €
768	Kapitalzuschuss Munzig laut ZWB		Kapitalzuschüsse nach RL SWW/2016	Triebischtal	SW-Kanalisation	38.000,00 €	85.140,89 €	0,00 €	0,00 €
769	Kapitalzuschuss Robschütz laut ZWB		Kapitalzuschüsse nach RL SWW/2016	Triebischtal	SW-Kanalisation	59.600,00 €	133.536,77 €	0,00 €	0,00 €
770	Kapitalzuschuss Garsebach laut ZWB		Kapitalzuschüsse nach RL SWW/2016	Triebischtal	SW-Kanalisation	16.400,00 €	36.745,02 €	0,00 €	0,00 €
771	AW Robschütz		Kapitalzuschüsse nach RL SWW/2016	Triebischtal	SW-Kanalisation	181.200,00 €	187.082,19 €	181.200,00 €	0,00 €
772	Kanal Groitzsch Neue Häuser		Kapitalzuschüsse nach RL SWW/2016	Triebischtal	SW-Kanalisation	18.300,00 €	20.086,87 €	18.300,00 €	0,00 €
773	AW Garsebach		Kapitalzuschüsse nach RL SWW/2016	Triebischtal	SW-Kanalisation	88.500,00 €	91.372,92 €	88.500,00 €	0,00 €
774	AW Ober-, Untermunzig		Kapitalzuschüsse nach RL SWW/2016	Triebischtal	SW-Kanalisation	247.352,00 €	271.504,22 €	247.352,00 €	0,00 €

Anlage 2: Zuwendungen und Zuschüsse Dritter

Nr.	Bezeichnung	Art der Zuschüsse	Entsorgungsgebiet	Verteilungsschlüssel	Zuschussbetrag	Passivierungsdatum	Baupreisindizes			Eigenanteil Zuschüsse
							Indexgruppe	Preisindex im Baujahr	aktueller Preisindex	
775	AW Munzig Burkhardswalder Str.	Kapitalzuschüsse nach RL SWW/2016	Triebischtal	SW-Kanalisation	8.500,00 €	01.07.2019	Ortskanäle	117,7	130,4	8.500,00 €
776	Phosphoreliminierung KA Roitschen	Kapitalzuschüsse nach RL SWW/2016	Triebischtal	SW-Kanalisation	60.000,00 €	01.01.2029	Ortskanäle	130,4	130,4	60.000,00 €
					5.514.730,72 €				5.514.730,72 €	

Zusammenfassung nach Entsorgungsgebieten			
Entsorgungsgebiet Klipphausen		0,00 €	0,00 €
Entsorgungsgebiet Triebischtal		5.514.730,72 €	5.514.730,72 €
übergreifende beitragsfähige Anlagen		0,00 €	0,00 €
nicht beitragsfähige Investitionen		0,00 €	0,00 €
		5.514.730,72 €	5.514.730,72 €

Anlage 2: Zuwendungen und Zuschüsse Dritter

Nr.	Bezeichnung	Art der Zuschüsse	Entsorgungsgebiet	Verteilungsschlüssel	Anteil Schmutzwasserentsorgung			
					anteiliger Zuschussbetrag	Wiederbeschaffungs- zeitwerte	Minderung Finanzbedarf im Zeitraum 1990 - 2045	Minderung Finanzbedarf im Zeitraum 2022 - 2045
775	AW Munzig Burkhardswalder Str.	Kapitalzuschüsse nach RL SWW/2016	Triebischtal	SW-Kanalisation	8.500,00 €	9.417,16 €	8.500,00 €	0,00 €
776	Phosphoreliminierung KA Roitschen	Kapitalzuschüsse nach RL SWW/2016	Triebischtal	SW-Kanalisation	60.000,00 €	60.000,00 €	60.000,00 €	60.000,00 €
					5.101.483,65 €	7.425.150,77 €	4.987.483,65 €	60.000,00 €

Zusammenfassung nach Entsorgungsgebieten								
Entsorgungsgebiet Klipphausen					0,00 €	0,00 €	0,00 €	0,00 €
Entsorgungsgebiet Triebischtal					5.101.483,65 €	7.425.150,77 €	4.987.483,65 €	60.000,00 €
übergreifende beitragsfähige Anlagen					0,00 €	0,00 €	0,00 €	0,00 €
nicht beitragsfähige Investitionen					0,00 €	0,00 €	0,00 €	0,00 €
					5.101.483,65 €	7.425.150,77 €	4.987.483,65 €	60.000,00 €

Anlage 3

Auswertung der beitragspflichtigen Grundstücksflächen

Anlage 3: Auswertung der beitragspflichtigen Grundstücksflächen

Nr.	Ortsteil	Einrichtungsdefinition	Bebaubarkeit	Erschließungssituation	Bevorteilte Grundstücksfläche	Nutzungsfaktor	Gewichtete Grundstücksfläche
1	Burkhardswalde	Triebischtal	Gemeinbedarfs- und Grünflächen	vorhandene Erschließung	0 m ²	0,50	0 m ²
2	Burkhardswalde	Triebischtal	eingeschossige Bebaubarkeit	vorhandene Erschließung	916 m ²	1,00	916 m ²
3	Burkhardswalde	Triebischtal	zweigeschossige Bebaubarkeit	vorhandene Erschließung	158.541 m ²	1,25	198.176 m ²
4	Burkhardswalde	Triebischtal	dreigeschossige Bebaubarkeit	vorhandene Erschließung	3.842 m ²	1,50	5.763 m ²
5	Burkhardswalde	Triebischtal	viergeschossige Bebaubarkeit	vorhandene Erschließung	0 m ²	1,75	0 m ²
6	Burkhardswalde	Triebischtal	zweigeschossige Bebaubarkeit	geplante Erschließung	20.385 m ²	1,25	25.481 m ²
7	Garsebach	Triebischtal	Gemeinbedarfs- und Grünflächen	vorhandene Erschließung	0 m ²	0,50	0 m ²
8	Garsebach	Triebischtal	eingeschossige Bebaubarkeit	vorhandene Erschließung	0 m ²	1,00	0 m ²
9	Garsebach	Triebischtal	zweigeschossige Bebaubarkeit	vorhandene Erschließung	33.792 m ²	1,25	42.240 m ²
10	Garsebach	Triebischtal	dreigeschossige Bebaubarkeit	vorhandene Erschließung	0 m ²	1,50	0 m ²
11	Garsebach	Triebischtal	viergeschossige Bebaubarkeit	vorhandene Erschließung	0 m ²	1,75	0 m ²
12	Garsebach	Triebischtal	zweigeschossige Bebaubarkeit	geplante Erschließung	0 m ²	1,25	0 m ²
13	Groitzsch	Triebischtal	Gemeinbedarfs- und Grünflächen	vorhandene Erschließung	0 m ²	0,50	0 m ²
14	Groitzsch	Triebischtal	eingeschossige Bebaubarkeit	vorhandene Erschließung	27.576 m ²	1,00	27.576 m ²
15	Groitzsch	Triebischtal	zweigeschossige Bebaubarkeit	vorhandene Erschließung	155.941 m ²	1,25	194.926 m ²
16	Groitzsch	Triebischtal	dreigeschossige Bebaubarkeit	vorhandene Erschließung	0 m ²	1,50	0 m ²
17	Groitzsch	Triebischtal	viergeschossige Bebaubarkeit	vorhandene Erschließung	3.774 m ²	1,75	6.605 m ²
18	Groitzsch	Triebischtal	zweigeschossige Bebaubarkeit	geplante Erschließung	0 m ²	1,25	0 m ²
19	Kettewitz	Triebischtal	Gemeinbedarfs- und Grünflächen	vorhandene Erschließung	0 m ²	0,50	0 m ²
20	Kettewitz	Triebischtal	eingeschossige Bebaubarkeit	vorhandene Erschließung	0 m ²	1,00	0 m ²
21	Kettewitz	Triebischtal	zweigeschossige Bebaubarkeit	vorhandene Erschließung	2.121 m ²	1,25	2.651 m ²
22	Kettewitz	Triebischtal	dreigeschossige Bebaubarkeit	vorhandene Erschließung	0 m ²	1,50	0 m ²
23	Kettewitz	Triebischtal	viergeschossige Bebaubarkeit	vorhandene Erschließung	0 m ²	1,75	0 m ²
24	Kettewitz	Triebischtal	zweigeschossige Bebaubarkeit	geplante Erschließung	0 m ²	1,25	0 m ²
25	Miltitz	Triebischtal	Gemeinbedarfs- und Grünflächen	vorhandene Erschließung	2.540 m ²	0,50	1.270 m ²
26	Miltitz	Triebischtal	eingeschossige Bebaubarkeit	vorhandene Erschließung	34.422 m ²	1,00	34.422 m ²
27	Miltitz	Triebischtal	zweigeschossige Bebaubarkeit	vorhandene Erschließung	202.841 m ²	1,25	253.551 m ²
28	Miltitz	Triebischtal	dreigeschossige Bebaubarkeit	vorhandene Erschließung	0 m ²	1,50	0 m ²
29	Miltitz	Triebischtal	viergeschossige Bebaubarkeit	vorhandene Erschließung	0 m ²	1,75	0 m ²
30	Miltitz	Triebischtal	zweigeschossige Bebaubarkeit	geplante Erschließung	7.638 m ²	1,25	9.548 m ²
31	Munzig	Triebischtal	Gemeinbedarfs- und Grünflächen	vorhandene Erschließung	0 m ²	0,50	0 m ²
32	Munzig	Triebischtal	eingeschossige Bebaubarkeit	vorhandene Erschließung	479 m ²	1,00	479 m ²
33	Munzig	Triebischtal	zweigeschossige Bebaubarkeit	vorhandene Erschließung	124.089 m ²	1,25	155.111 m ²
34	Munzig	Triebischtal	dreigeschossige Bebaubarkeit	vorhandene Erschließung	1.394 m ²	1,50	2.091 m ²
35	Munzig	Triebischtal	viergeschossige Bebaubarkeit	vorhandene Erschließung	0 m ²	1,75	0 m ²
36	Munzig	Triebischtal	zweigeschossige Bebaubarkeit	geplante Erschließung	7.841 m ²	1,25	9.801 m ²
37	Robschütz	Triebischtal	Gemeinbedarfs- und Grünflächen	vorhandene Erschließung	0 m ²	0,50	0 m ²
38	Robschütz	Triebischtal	eingeschossige Bebaubarkeit	vorhandene Erschließung	0 m ²	1,00	0 m ²
39	Robschütz	Triebischtal	zweigeschossige Bebaubarkeit	vorhandene Erschließung	113.309 m ²	1,25	141.636 m ²
40	Robschütz	Triebischtal	dreigeschossige Bebaubarkeit	vorhandene Erschließung	0 m ²	1,50	0 m ²
41	Robschütz	Triebischtal	viergeschossige Bebaubarkeit	vorhandene Erschließung	0 m ²	1,75	0 m ²
42	Robschütz	Triebischtal	zweigeschossige Bebaubarkeit	geplante Erschließung	0 m ²	1,25	0 m ²
43	Roitzschen	Triebischtal	Gemeinbedarfs- und Grünflächen	vorhandene Erschließung	0 m ²	0,50	0 m ²

Anlage 3: Auswertung der beitragspflichtigen Grundstücksflächen

Nr.	Ortsteil	Einrichtungsdefinition	Bebaubarkeit	Erschließungssituation	Bevorteilte Grundstücksfläche	Nutzungsfaktor	Gewichtete Grundstücksfläche
44	Roitzschen	Triebischtal	eingeschossige Bebaubarkeit	vorhandene Erschließung	0 m ²	1,00	0 m ²
45	Roitzschen	Triebischtal	zweigeschossige Bebaubarkeit	vorhandene Erschließung	110.994 m ²	1,25	138.743 m ²
46	Roitzschen	Triebischtal	dreigeschossige Bebaubarkeit	vorhandene Erschließung	0 m ²	1,50	0 m ²
47	Roitzschen	Triebischtal	viergeschossige Bebaubarkeit	vorhandene Erschließung	0 m ²	1,75	0 m ²
48	Roitzschen	Triebischtal	zweigeschossige Bebaubarkeit	geplante Erschließung	0 m ²	1,25	0 m ²
49	Rothschönberg	Triebischtal	Gemeinbedarfs- und Grünflächen	vorhandene Erschließung	0 m ²	0,50	0 m ²
50	Rothschönberg	Triebischtal	eingeschossige Bebaubarkeit	vorhandene Erschließung	0 m ²	1,00	0 m ²
51	Rothschönberg	Triebischtal	zweigeschossige Bebaubarkeit	vorhandene Erschließung	10.390 m ²	1,25	12.988 m ²
52	Rothschönberg	Triebischtal	dreigeschossige Bebaubarkeit	vorhandene Erschließung	0 m ²	1,50	0 m ²
53	Rothschönberg	Triebischtal	viergeschossige Bebaubarkeit	vorhandene Erschließung	0 m ²	1,75	0 m ²
54	Rothschönberg	Triebischtal	zweigeschossige Bebaubarkeit	geplante Erschließung	0 m ²	1,25	0 m ²
55	Seeligstadt	Triebischtal	Gemeinbedarfs- und Grünflächen	vorhandene Erschließung	0 m ²	0,50	0 m ²
56	Seeligstadt	Triebischtal	eingeschossige Bebaubarkeit	vorhandene Erschließung	9.825 m ²	1,00	9.825 m ²
57	Seeligstadt	Triebischtal	zweigeschossige Bebaubarkeit	vorhandene Erschließung	148.161 m ²	1,25	185.201 m ²
58	Seeligstadt	Triebischtal	dreigeschossige Bebaubarkeit	vorhandene Erschließung	0 m ²	1,50	0 m ²
59	Seeligstadt	Triebischtal	viergeschossige Bebaubarkeit	vorhandene Erschließung	0 m ²	1,75	0 m ²
60	Seeligstadt	Triebischtal	zweigeschossige Bebaubarkeit	geplante Erschließung	0 m ²	1,25	0 m ²
61	Taubenheim	Triebischtal	Gemeinbedarfs- und Grünflächen	vorhandene Erschließung	0 m ²	0,50	0 m ²
62	Taubenheim	Triebischtal	eingeschossige Bebaubarkeit	vorhandene Erschließung	3.823 m ²	1,00	3.823 m ²
63	Taubenheim	Triebischtal	zweigeschossige Bebaubarkeit	vorhandene Erschließung	213.785 m ²	1,25	267.231 m ²
64	Taubenheim	Triebischtal	dreigeschossige Bebaubarkeit	vorhandene Erschließung	0 m ²	1,50	0 m ²
65	Taubenheim	Triebischtal	viergeschossige Bebaubarkeit	vorhandene Erschließung	0 m ²	1,75	0 m ²
66	Taubenheim	Triebischtal	zweigeschossige Bebaubarkeit	geplante Erschließung	15.712 m ²	1,25	19.640 m ²
67	Ullendorf	Triebischtal	Gemeinbedarfs- und Grünflächen	vorhandene Erschließung	8.833 m ²	0,50	4.417 m ²
68	Ullendorf	Triebischtal	eingeschossige Bebaubarkeit	vorhandene Erschließung	182.376 m ²	1,00	182.376 m ²
69	Ullendorf	Triebischtal	zweigeschossige Bebaubarkeit	vorhandene Erschließung	14.046 m ²	1,25	17.558 m ²
70	Ullendorf	Triebischtal	dreigeschossige Bebaubarkeit	vorhandene Erschließung	29.528 m ²	1,50	44.292 m ²
71	Ullendorf	Triebischtal	viergeschossige Bebaubarkeit	vorhandene Erschließung	14.653 m ²	1,75	25.643 m ²
72	Ullendorf	Triebischtal	zweigeschossige Bebaubarkeit	geplante Erschließung	0 m ²	1,25	0 m ²
73	Weitzschen	Triebischtal	Gemeinbedarfs- und Grünflächen	vorhandene Erschließung	0 m ²	0,50	0 m ²
74	Weitzschen	Triebischtal	eingeschossige Bebaubarkeit	vorhandene Erschließung	0 m ²	1,00	0 m ²
75	Weitzschen	Triebischtal	zweigeschossige Bebaubarkeit	vorhandene Erschließung	19.888 m ²	1,25	24.860 m ²
76	Weitzschen	Triebischtal	dreigeschossige Bebaubarkeit	vorhandene Erschließung	0 m ²	1,50	0 m ²
77	Weitzschen	Triebischtal	viergeschossige Bebaubarkeit	vorhandene Erschließung	0 m ²	1,75	0 m ²
78	Weitzschen	Triebischtal	zweigeschossige Bebaubarkeit	geplante Erschließung	0 m ²	1,25	0 m ²
					1.683.455 m²		2.048.839 m²
Zusammenfassung nach Entsorgungsgebieten							
Entsorgungsgebiet Klipphausen					0 m ²		0 m ²
Entsorgungsgebiet Triebischtal					1.683.455 m ²		2.048.839 m ²
					1.683.455 m²		2.048.839 m²

Anlage 4

Beitragsberechnung

Anlage 4: Beitragsberechnung

Betreffende Teilleistung der Abwasserbeseitigung -> Einrichtungsdefinition ->	Zentrale Schmutzwasserentsorgung Triebischtal
--	--

1. Ermittlung des höchstzulässigen Betriebskapitals gem. § 17 Abs. 3 Satz 2 bis 7 SächsKAG (Globalberechnung - Ausbau der Abwasserbeseitigungsanlage bis 2045)

Höchstzulässiges Betriebskapitals gem. § 17 Abs. 3 Satz 2 SächsKAG	24.001.571,00 €
Summe der Wiederbeschaffungszeitwerte aller betriebsnotwendiger Anlagen zum aktuellen Zeitpunkt	31.426.721,77 €
abzgl. der für diese Anlagen erhaltenen bzw. noch zu erwartenden Investitionszuschüsse Dritter	7.425.150,77 €
Höchstzulässiger Beitragssatz	11,71 €/m²
Höchstzulässiges Betriebskapitals gem. § 17 Abs. 3 Satz 2 SächsKAG	24.001.571,00 €
Summe der Bemessungseinheiten aller Grundstücke, für die eine Anschlussmöglichkeit besteht bzw. zukünftig entstehen wird	2.048.839 m²

2. Prüfung der Angemessenheit des Beitragssatzes gem. § 18 Abs. 2 Satz 2 SächsKAG unter Berücksichtigung der in der Vergangenheit getätigten Investitionen (Kontrollrechnung I - Investitionszeitraum 1990 bis 2045)

Summe der Bemessungseinheiten der bis zum Ende des Prognosezeitraumes 2045 angeschlossenen bzw. anschließbaren Grundstücke	2.048.839 m²
davon bereits veranlagte beitragspflichtige Flächen	1.984.369 m²
davon noch zu veranlagende beitragspflichtige Flächen	64.470 m²
Finanzbedarf im Prognosezeitraum	20.754.964,58 €
voraussichtliche Anschaffungs- und Herstellungskosten der Investitionen im Prognosezeitraum 1990 bis 2045	25.742.448,23 €
abzgl. voraussichtliche Investitionszuschüsse Dritter im gleichen Prognosezeitraum	4.987.483,65 €
Summe der bereits erhobenen Anschlussbeiträge	3.007.899,35 €
Summe der geplanten Beitragseinnahmen aus noch zu veranlagenden beitragspflichtige Flächen	411.963,30 €
Bemessungseinheiten	64.470 m²
Beitragssatz	6,39 €/m²
Summe der geplanten Beitragseinnahmen aus der Erhebung weiterer Beiträge von bereits veranlagte beitragspflichtige Flächen	7.729.797,21 €
bisherigen Beitragssatz	1,79 €/m²
weiterer Beitragssatz	4,60 €/m²
weiteres Beitragsvolumen (im Verhältnis zu bisher festgesetzten Beiträgen)	256,98%
aktueller Finanzbedarf	17.747.065,23 €
Finanzbedarf im Prognosezeitraum 1990 bis 2045 (bewertet zu Nominalwerten)	20.754.964,58 €
abzgl. der Summe der bereits erhobenen Anschlussbeiträge	3.007.899,35 €
geplante Beitragseinnahmen	8.141.760,51 €
Summe der geplanten Beitragseinnahmen aus Neuerschließungen	411.963,30 €
Summe der geplanten Beitragseinnahmen aus der Erhebung weiterer Beiträge	7.729.797,21 €
geplantes Beitragsaufkommen < aktueller Finanzbedarf	WAHR

Anlage 4: Beitragsberechnung

Betreffende Teilleistung der Abwasserbeseitigung -> Einrichtungsdefinition ->	Zentrale Schmutzwasserentsorgung Triebischtal
--	--

3. Prüfung der Angemessenheit des Beitragssatzes gem. § 18 Abs. 2 Satz 2 SächsKAG bezogen auf den Finanzbedarf zukünftiger Erschließungen (Kontrollrechnung II - Investitionszeitraum 2022 bis 2045)

Summe der Bemessungseinheiten der bis zum Ende des Prognosezeitraumes 2045 angeschlossenen bzw. anschließbaren Grundstücke	2.048.839 m²
davon bereits veranlagte beitragspflichtige Flächen	1.984.369 m²
davon noch zu veranlagende beitragspflichtige Flächen	64.470 m²
Finanzbedarf im Prognosezeitraum	9.975.840,00 €
voraussichtliche Anschaffungs- und Herstellungskosten der Investitionen im Prognosezeitraum 2022 bis 2045	10.035.840,00 €
abzgl. voraussichtliche Investitionszuschüsse Dritter im gleichen Prognosezeitraum	60.000,00 €
Summe der bereits erhobenen Anschlussbeiträge (nachrichtlich)	3.007.899,35 €
Summe der geplanten Beitragseinnahmen aus noch zu veranlagenden beitragspflichtige Flächen	411.963,30 €
Bemessungseinheiten	64.470 m²
Beitragssatz	6,39 €/m²
Summe der geplanten Beitragseinnahmen aus der Erhebung weiterer Beiträge von bereits veranlagte beitragspflichtige Flächen	7.729.797,21 €
bisherigen Beitragssatz	1,79 €/m²
weiterer Beitragssatz	4,60 €/m²
weiteres Beitragsvolumen (im Verhältnis zu bisher festgesetzten Beiträgen)	256,98%
aktueller Finanzbedarf	9.975.840,00 €
Finanzbedarf im Prognosezeitraum 2022 bis 2045 (bewertet zu Nominalwerten)	9.975.840,00 €
geplante Beitragseinnahmen	8.141.760,51 €
Summe der geplanten Beitragseinnahmen aus Neuerschließungen	411.963,30 €
Summe der geplanten Beitragseinnahmen aus der Erhebung weiterer Beiträge	7.729.797,21 €
geplantes Beitragsaufkommen < aktueller Finanzbedarf	WAHR

Anlage 5

Baukostenindizes

Anlage 5: Baukostenindizes

Jahr	Preisindizes für gewerbliche Produkte		Preisindizes für die Bauwirtschaft						Preisindizes für Bauland (auf Basis der Kaufwerte für Bauland)			
	Erzeugerpreise insgesamt	Erzeugerpreise ohne Energie	Wohngebäude	Bürogebäude	Gewerbliche Betriebsgebäude	Straßenbau	Brücken im Straßenbau	Ortskanäle	Bauland insgesamt	Baureifes Land	Rohbauland	Sonstiges Bauland
aktueller Indexwert	130,0	116,3	132,3	133,4	134,1	128,0	134,1	130,4	123,1	141,4	219,2	123,3
1980	59,8	59,8	47,1	44,5	44,0	57,2	54,1	58,2	29,0	29,1	48,5	22,6
1981	64,5	64,5	49,8	47,3	46,7	58,7	56,4	59,9	33,7	34,1	53,9	26,0
1982	68,3	68,3	51,2	49,0	48,6	57,3	57,4	58,8	38,5	39,6	63,2	24,0
1983	69,3	69,3	52,3	50,1	49,7	56,9	57,9	58,8	41,1	42,6	67,9	27,1
1984	71,3	71,3	53,7	51,6	50,9	57,7	58,7	59,7	40,7	43,3	66,4	27,4
1985	73,0	73,0	53,9	52,1	51,3	58,7	58,9	59,9	36,5	41,2	58,9	28,8
1986	71,2	71,2	54,6	53,0	52,3	59,9	60,0	61,3	39,0	43,0	66,1	30,3
1987	69,5	69,5	55,6	54,2	53,5	60,6	60,9	61,3	39,6	44,7	63,0	31,7
1988	70,3	70,3	56,8	55,6	54,6	61,3	62,0	63,2	41,0	45,3	72,3	33,1
1989	72,5	72,5	58,9	57,6	56,5	62,5	64,1	65,1	42,8	44,9	75,0	36,5
1990	73,8	73,8	62,7	60,9	60,0	66,5	68,0	69,4	41,4	44,1	84,1	37,2
1991	75,5	75,5	67,0	64,9	63,8	70,9	71,8	74,6	42,1	44,5	80,1	39,0
1992	76,6	76,6	71,3	68,8	67,6	74,7	75,3	79,4	22,8	30,0	31,5	28,3
1993	76,6	76,6	74,9	72,0	70,6	76,4	77,7	82,4	27,8	34,1	38,3	31,9
1994	77,0	77,0	76,7	73,7	72,0	76,7	78,8	83,4	32,3	38,6	45,3	33,9
1995	78,4	84,6	78,4	75,4	73,7	77,2	79,8	84,1	32,6	40,3	42,3	35,4
1996	77,4	84,5	78,2	75,5	73,9	75,9	79,3	82,7	37,7	42,6	50,7	40,6
1997	78,3	85,0	77,7	75,1	73,5	74,6	78,2	81,2	40,4	44,9	54,3	38,5
1998	78,0	85,2	77,4	75,1	73,7	73,9	77,7	80,4	43,8	48,4	61,4	42,3
1999	77,2	84,5	77,2	75,0	73,3	73,7	77,1	80,0	45,0	49,0	59,1	42,4
2000	79,5	86,0	77,4	75,5	73,9	75,4	77,4	80,3	47,0	52,9	65,4	46,4
2001	81,9	87,2	77,4	75,8	74,2	75,9	77,2	80,1	45,6	52,2	56,1	46,4
2002	81,4	87,4	77,4	75,9	74,3	75,8	76,7	79,9	53,1	55,8	65,3	46,2
2003	82,8	87,7	77,4	76,0	74,5	75,5	76,4	79,6	69,8	69,3	69,6	74,4
2004	84,2	89,0	78,3	77,0	75,7	75,5	77,9	79,6	69,9	71,8	77,8	63,3
2005	87,8	90,4	79,1	78,0	77,2	75,8	79,5	79,7	78,1	80,4	75,3	66,5
2006	92,6	92,1	80,6	79,6	79,0	78,6	81,3	81,7	74,4	85,3	74,2	65,7
2007	93,8	94,2	85,9	85,2	84,6	83,7	86,7	86,4	75,9	93,2	75,5	67,0
2008	99,0	96,4	88,4	87,9	87,8	87,3	90,7	89,0	73,0	87,9	63,2	63,6
2009	94,8	94,2	89,2	88,7	88,7	89,3	91,5	90,5	74,3	84,7	67,2	50,9
2010	96,2	96,0	90,1	89,8	89,7	89,8	92,3	91,0	82,4	90,0	73,8	64,6
2011	101,3	99,4	92,5	92,5	92,5	92,1	95,0	92,7	82,6	89,0	74,1	67,2
2012	103,0	100,5	94,9	94,8	94,8	95,5	97,0	95,1	85,5	89,4	99,1	71,8
2013	102,9	100,8	96,8	96,6	96,6	97,8	98,2	96,7	89,5	93,2	94,1	84,8
2014	101,9	100,7	98,5	98,4	98,4	99,1	99,3	98,2	96,3	96,2	103,3	94,7
2015	100,0	100,0	100,0	100,0	100,0	100,0	100,0	100,0	100,0	100,0	100,0	100,0
2016	98,4	99,7	102,1	102,2	102,1	100,9	101,1	101,7	108,4	108,7	99,1	114,5
2017	101,1	102,5	105,3	105,5	105,5	104,7	105,2	105,3	119,2	121,4	110,3	111,3
2018	103,7	104,3	109,9	110,2	110,2	111,1	111,3	111,5	125,0	131,1	101,5	129,2

Anlage 5: Baukostenindizes

Jahr	Preisindizes für gewerbliche Produkte		Preisindizes für die Bauwirtschaft						Preisindizes für Bauland (auf Basis der Kaufwerte für Bauland)			
	Erzeugerpreise insgesamt	Erzeugerpreise ohne Energie	Wohngebäude	Bürogebäude	Gewerbliche Betriebsgebäude	Straßenbau	Brücken im Straßenbau	Ortskanäle	Bauland insgesamt	Baureifes Land	Rohbauland	Sonstiges Bauland
2019	104,8	105,1	114,6	115,0	115,1	117,9	116,8	117,7	129,6	131,7	150,5	127,7
2020	103,8	105,1	116,4	116,8	116,9	118,9	117,9	118,8	132,8	138,1	144,6	117,7
2021	114,7	111,5	127,0	127,5	128,1	124,8	128,4	126,3	123,9	133,1	185,2	137,9

Kaufwerte für 1.-3. Quartal 2021

Datenquellen:

[Erzeugerpreise: Statistisches Bundesamt - Preise und Preisindizes für gewerbliche Produkte - Fachserie 17 Reihe 2 - Dezember 2021](#)

[Baupreise: Statistisches Bundesamt - Preisindizes für die Bauwirtschaft - Fachserie 17 Reihe 4 - November 2021](#)

[Kaufwerte für Bauland bis 2019: Statistisches Bundesamt - Kaufwerte für Bauland - Fachserie 17 Reihe 5 - 4. Vierteljahr 2020](#)

[Kaufwerte für Bauland ab 2020: Statistisches Bundesamt - GENESIS-Online - Tabellen der Statistik der Kaufwerte für Bauland - Statistik 61511 - Stand 02.02.2022](#)

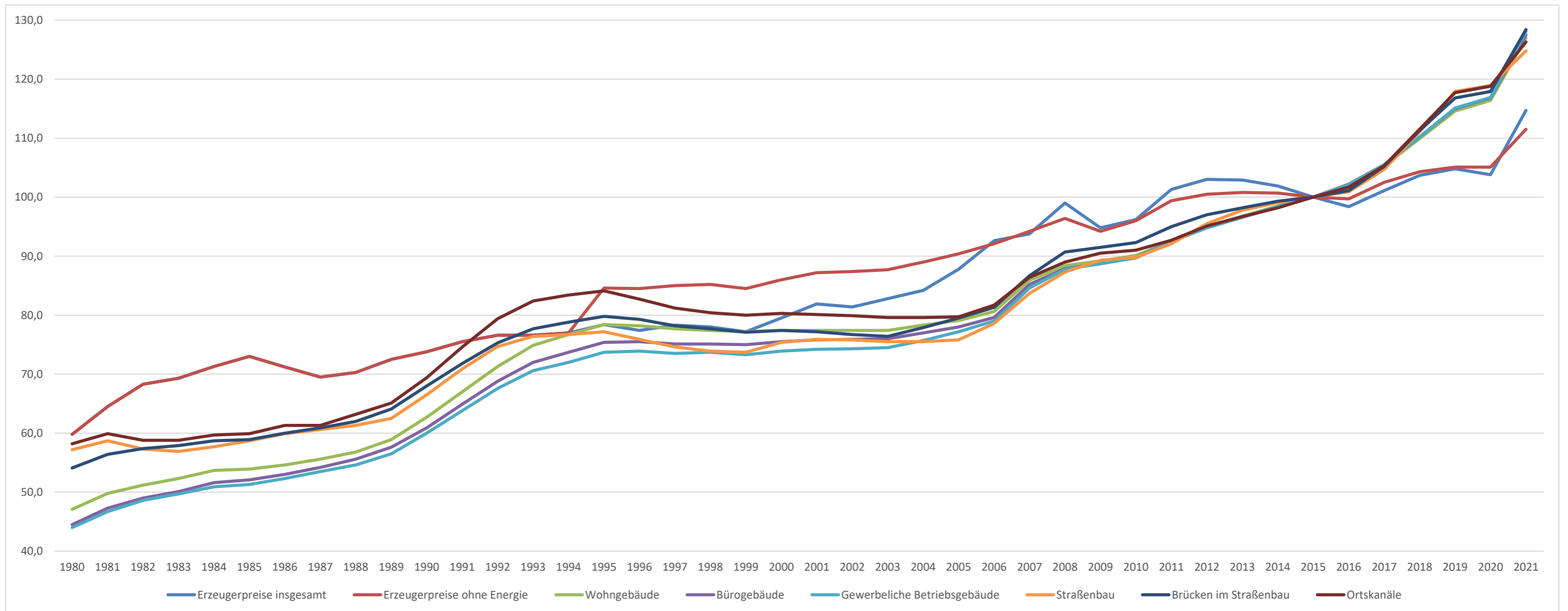

Anlage 6

Flächendokumentation

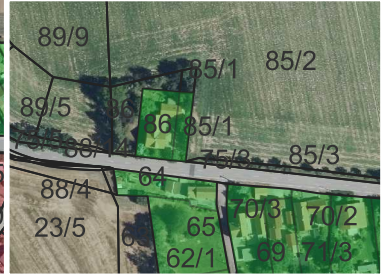
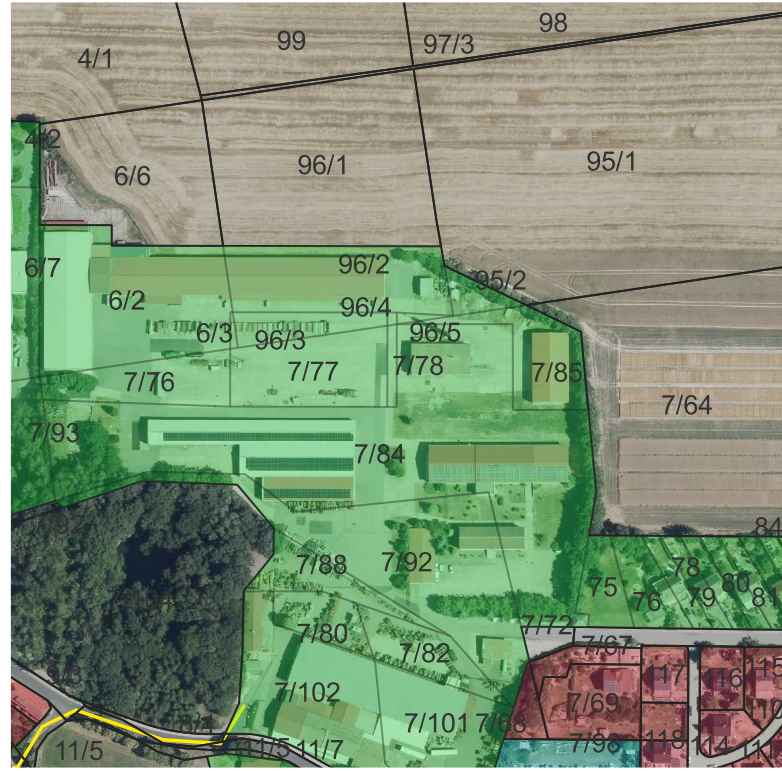

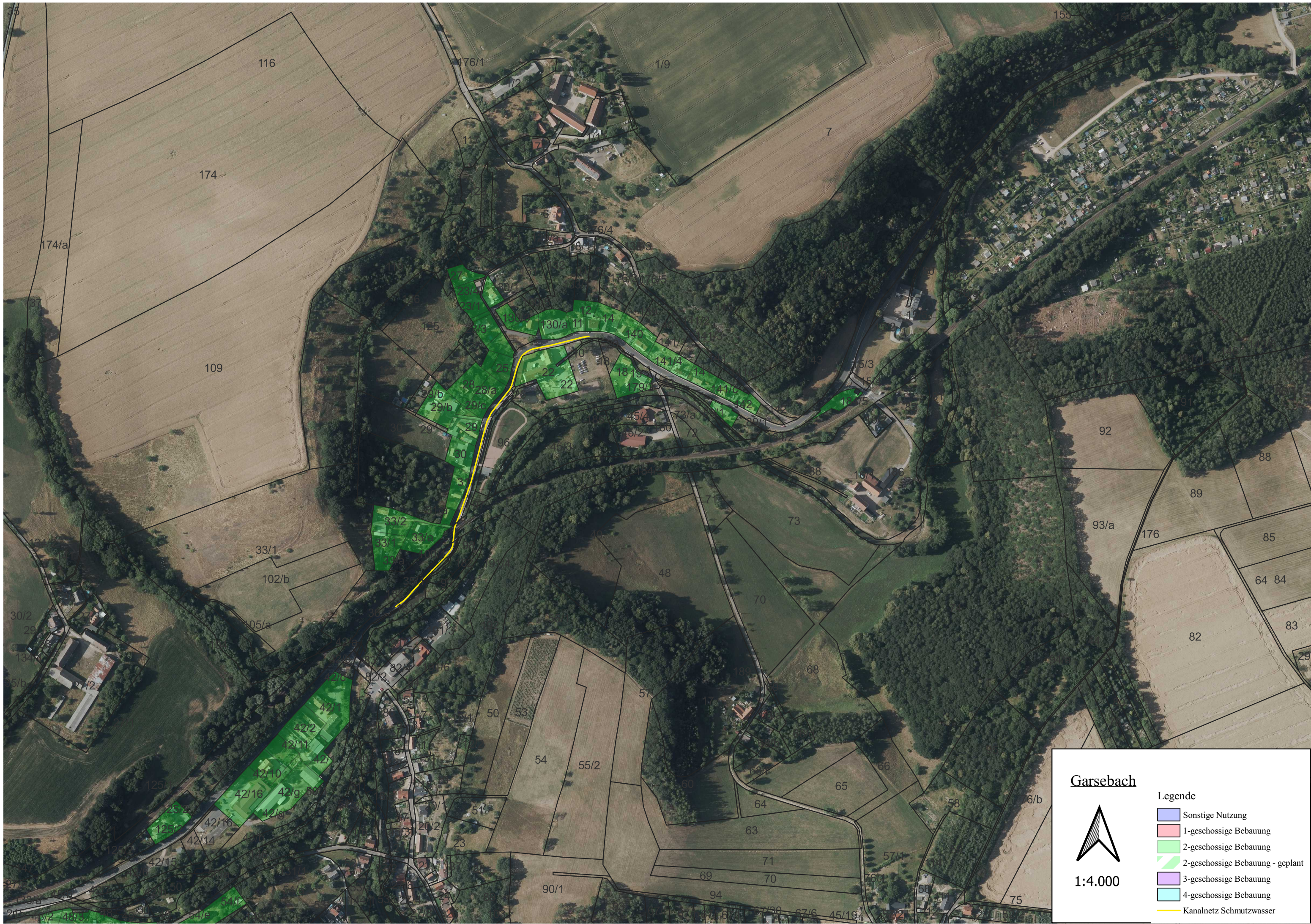



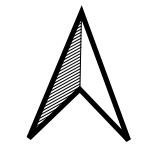



Garsebach



1:4.000

Legende

-  Sonstige Nutzung
-  1-geschossige Bebauung
-  2-geschossige Bebauung
-  2-geschossige Bebauung - geplant
-  3-geschossige Bebauung
-  4-geschossige Bebauung
-  Kanalnetz Schmutzwasser

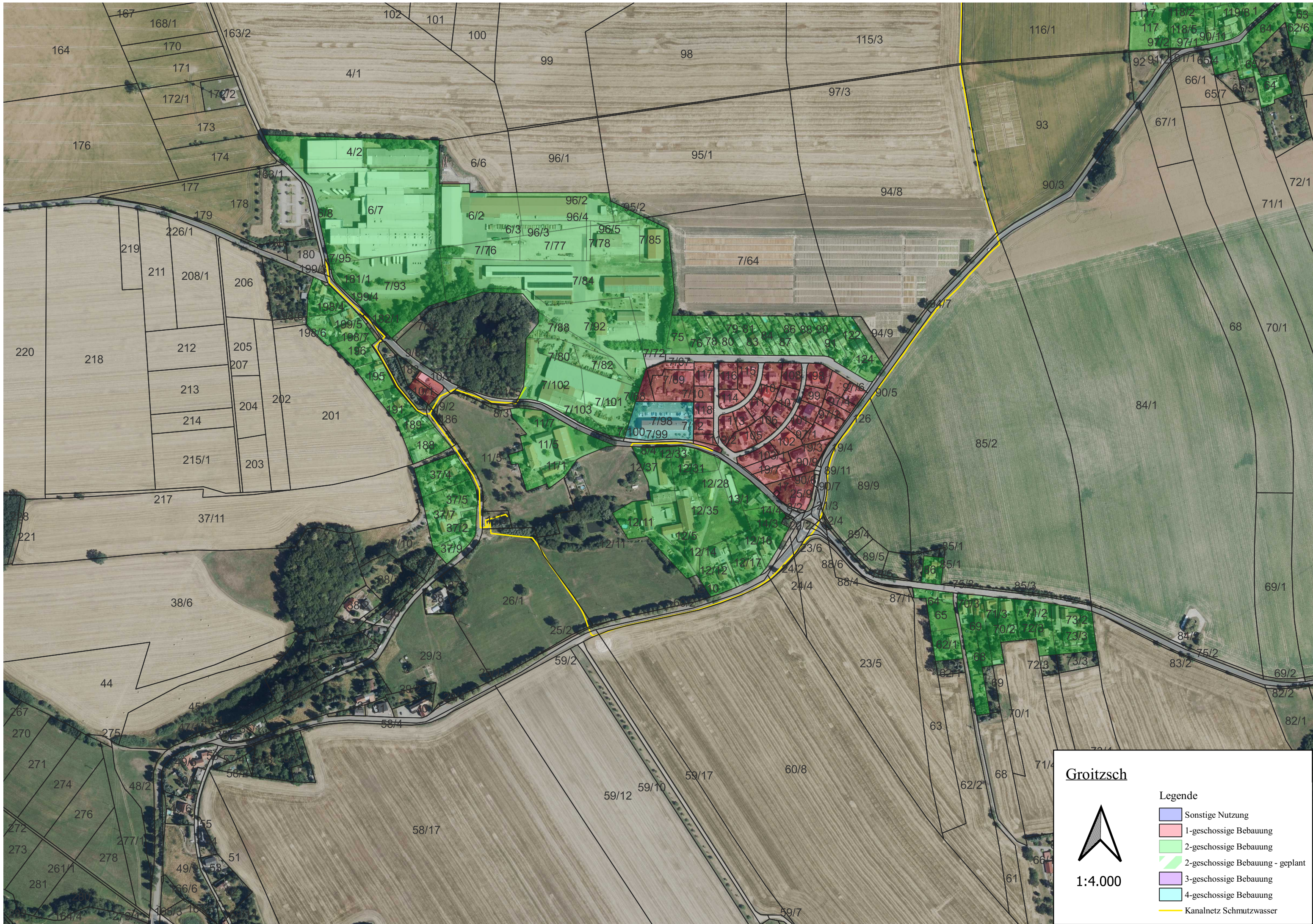

Grotzsch



1:4.000

- Legende**
- Sonstige Nutzung
 - 1-geschossige Bebauung
 - 2-geschossige Bebauung
 - 2-geschossige Bebauung - geplant
 - 3-geschossige Bebauung
 - 4-geschossige Bebauung
 - Kanalnetz Schmutzwasser



Kettwitz



1:4.000

- Legende**
- Sonstige Nutzung
 - 1-geschossige Bebauung
 - 2-geschossige Bebauung
 - 2-geschossige Bebauung - geplant
 - 3-geschossige Bebauung
 - 4-geschossige Bebauung
 - Kanalnetz Schmutzwasser

