



## Impressum

Herausgeber: Gemeindeverwaltung Klipphausen

Redaktion: Gemeindeverwaltung Klipphausen, Haupt- und Personalamt

Verantwortlich für die Amtlichen Mitteilungen der Gemeinde:

Der Bürgermeister

Verantwortlich für die übrigen Amtlichen Mitteilungen:

Leiter der publizierenden Ämter und Einrichtungen

---

03/2022e Öffentliche Bekanntmachung / veröffentlicht am 22.12.2022

## **Öffentliche Bekanntmachung der Sammeleintragungsverfügung von Gemeindestraßen in das Straßenbestandsverzeichnis**

Der Gemeinderat Klipphausen hat auf Grundlage des § 54 Abs. 2 i.V.m. § 3 Abs. 1 SächsStrG in seiner öffentlichen Sitzung am 13.12.2022 beschlossen, die aufgeführten Straßen entsprechend der Eintragungsverfügung im Anhang in das Straßenbestandsverzeichnis aufzunehmen.

Klipphausen, 22.12.2022

Mirko Knöfel  
Bürgermeister

zuständige Behörde: Gemeinde Klipphausen	Ort, Tag: Klipphausen, den 22.12.2022
Aktenzeichen:	Telefon: 032504 / 217-56

## Sammeleintragungsverfügung für das Bestandsverzeichnis der<sup>1</sup>

Zutreffendes ankreuzen (X) oder ausfüllen!

- Gemeindestraßen**  
 (Gemeindeverbindungs-, Ortsstraßen)
     
  **beschränkt - öffentlichen Wege und Plätze**
- öffentliche Feld- und Waldwege**
     
  **Eigentümerwege**

Genauere Bezeichnung der Straße:

- **Nr. 52 „Schäferstraße, Abschnitt b)“** im Ortsteil Klipphausen; Anfangspunkt: Die Hohle, Flst. 353/1 Gemarkung Klipphausen; Endpunkt: Schäferstraße, Abschnitt a), Flst. 508/20 Gemarkung Klipphausen
- **Nr. 19 „Weg B6/Radweg“** im Ortsteil Wildberg; Anfangspunkt: Alte Dorfstr., Flst. 31/12 Gemarkung Wildberg; Endpunkt: B6, Flst. 152/8 Gemarkung Wildberg
- **Nr. 9 „Verlängerung Widmung Teichweg“** im Ortsteil Batzdorf; Anfangspunkt: Schloßstraße, Flst. 29a, Gemarkung Batzdorf; Endpunkt: Schloßstraße, Flst. 164a Gemarkung Batzdorf
- **Nr. 26 „Hofegarten“** im Ortsteil Batzdorf; Anfangspunkt: Teichweg, Flst. 150a Gemarkung Batzdorf; Endpunkt: Schloßstr, Flst. 29a Gemarkung Batzdorf

Stadt/Gemeinde:

Klipphausen

Landkreis:

Meißen

### I. Anlass

- Erstmalige Anlegung des Bestandsverzeichnisses (§ 54 Abs. 2, § 3 Abs. 1 SächsStrG)
     
  Widmung (§ 6 SächsStrG)
     
  Umstufung (§ 7 SächsStrG)
     
  Einziehung (§ 8 SächsStrG)
- Nachträgliche Eintragung von bei der Erstanlegung des Bestandsverzeichnisses vergessenen öffentlichen Straßen, Wegen und Plätzen nach § 54 Abs. 2 i.V.m. § 3 Abs. 1 SächsStrG

### II. Inhalt der Eintragung

In das Bestandsverzeichnis für Ortsstraßen werden die oben näher bezeichneten Straßen

- **„Schäferstraße, Abschnitt b)“** mit den Flst. Teile v. 508/28, 508/67, 508/68 Gemarkung Klipphausen in das neue Bestandskarteiblatt Nr. 52
- **„Weg B6/Radweg“** mit den Flst. Teile v. 152/8, 23/1, 24/11 Gemarkung Wildberg in das neue Bestandskarteiblatt Nr. 19
- **„Verlängerung Widmung Teichweg“** unter Hinzunahme der Flst. Teile v. 16/3, 144/3, 146/2, 150a, 147/2, 148/3, 164a, 164/4, 148/4, 163/2 Gemarkung Batzdorf in das bestehende Bestandskarteiblatt Nr. 9
- **„Hofegarten“** mit den Flst. Teile v. 151/3, 156/1, 163/2, 155/2, 29a Gemarkung Batzdorf in das neue Bestandskarteiblatt Nr. 26

eingetragen.

Weitere Einzelheiten der jeweiligen Eintragungen ergeben sich aus den ergänzenden Übersichtsplänen und den neu angelegten Karteiblättern.

### III. An Verzeichnissführer zur Vollziehung der Eintragung

### IV. Nach Eintrag Abdruck der Verfügung und des Wortlautes der Eintragung an: LRA Meißen

#### Hinweis:

Diese Eintragungsverfügung mit dazugehörigen Anlagen liegt vom 03.01.2023 bis zum 04.07.2023 in der Gemeindeverwaltung Klipphausen, Talstr. 3, 01665 Klipphausen, im Zimmer 2.08, während der Sprechzeiten aus.

#### **Rechtsbehelfsbelehrung:**

Gegen diese Eintragungsverfügung kann bis zu einem Monat nach Ablauf der Auslegungsfrist Widerspruch erhoben werden. Der Widerspruch ist schriftlich oder zur Niederschrift bei der Gemeindeverwaltung Klipphausen, Talstr. 3, 01665 Klipphausen einzulegen.

<sup>1</sup> Straßenklasse ankreuzen

Klipphausen, den 22.12.2022



Mirko Knöfel  
Bürgermeister







Die Hönle  
Schäferstraße, Abschnitt b)

**Widmungsvorschlag**  
 Schäferstr., Abschnitt b)  
 (gepunktete Linie)  
 Maßstab 1 : 600

**GEONETZ**  
 DATENDIENSTE

Geonetz-Datendienste Bautzen  
 Ausgabe vom 01.12.2022



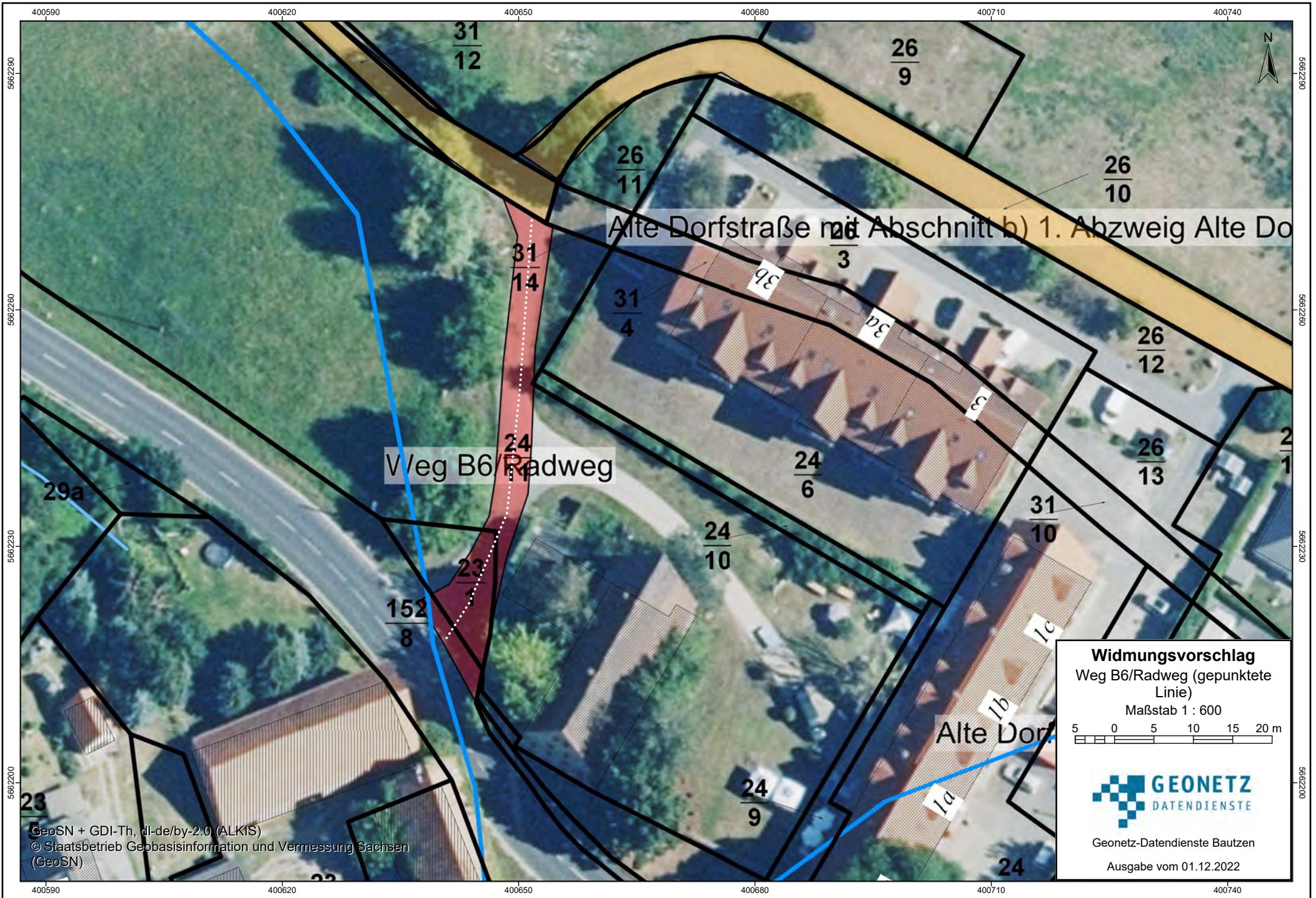

Alte Dorfstraße mit Abschnitt b) 1. Abzweig Alte Do

V/eg B6/Radweg

Alte Dorf

**Widmungsvorschlag**  
 Weg B6/Radweg (gepunktete Linie)  
 Maßstab 1 : 600

**GEONETZ**  
 DATENDIENSTE

Geonetz-Datendienste Bautzen  
 Ausgabe vom 01.12.2022



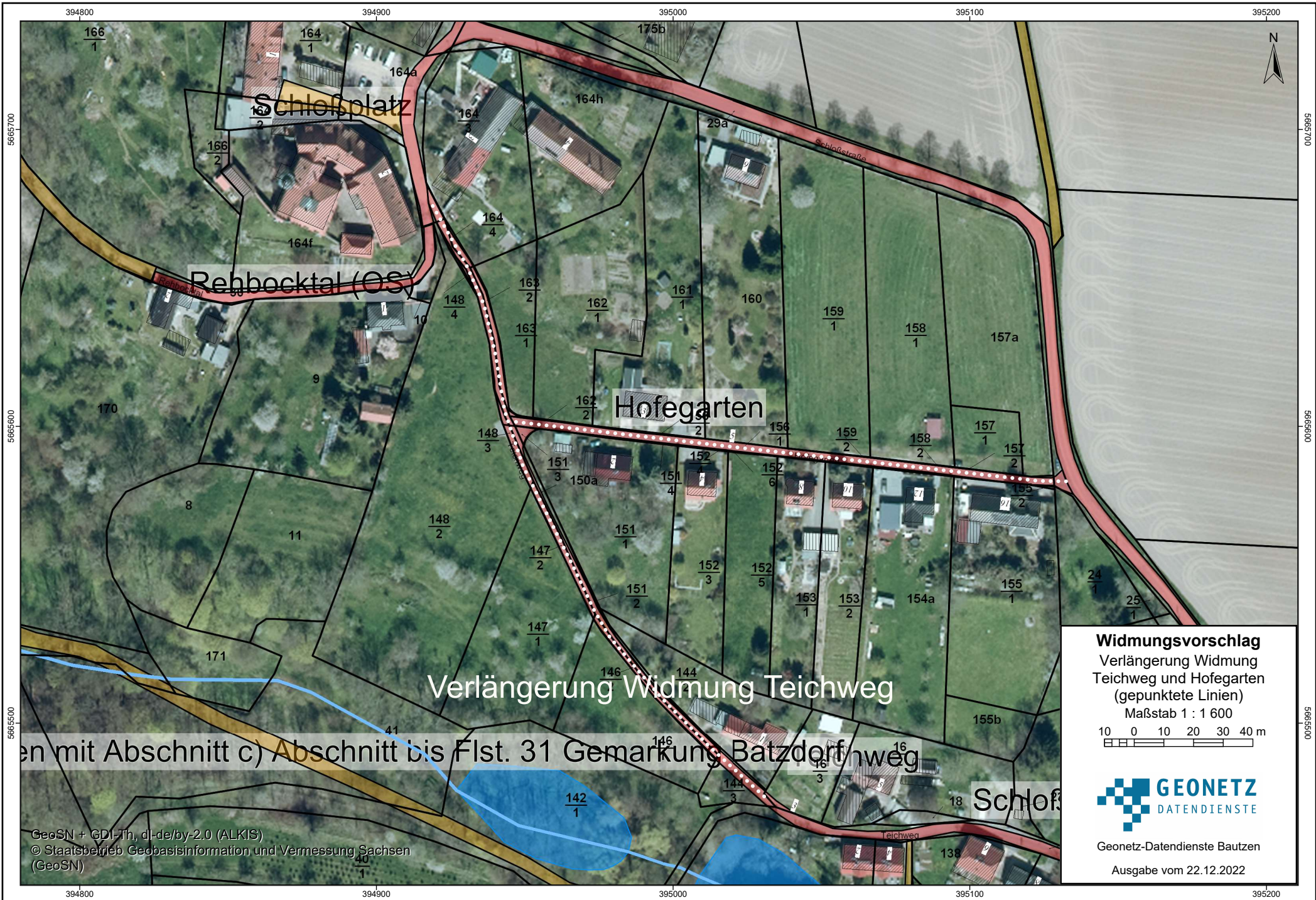

**Widmungsvorschlag**

Verlängerung Widmung  
Teichweg und Hofegarten  
(gepunktete Linien)

Maßstab 1 : 1 600

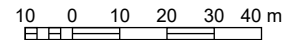

Geonetz-Datendienste Bautzen

Ausgabe vom 22.12.2022

GeoSN + GDI-Th, dl-de/by-2.0 (ALKIS)  
© Staatsbetrieb Geobasisinformation und Vermessung Sachsen  
(GeoSN)