

zuständige Behörde: Gemeinde Klipphausen	Ort, Tag: Klipphausen, den 06.12.2023
Aktenzeichen:	Telefon: 035204 / 217-56

Eintragungsverfügung für das Bestandsverzeichnis der¹ Zutreffendes ankreuzen (X) oder ausfüllen!

- Gemeindestraßen (Gemeindeverbindungs-, Ortsstraßen) beschränkt - öffentlichen Wege und Plätze
- öffentliche Feld- und Waldwege Eigentümerwege

Karteiblattnummer im überarbeiteten Bestandsverzeichnis	Karteiblattnummer im aktualisierten Bestandsverzeichnis	bisherige Straßenbezeichnung	aktualisierte Straßenbezeichnung	Änderung / Grund der Veröffentlichung
18	1	Schäferei Munzig	Schäferei Munzig	Präzisierung Endpunkt

Stadt/Gemeinde: Klipphausen	Landkreis: Meißen
--------------------------------	----------------------

I. Anlass

- Erstmalige Anlegung des Bestandsverzeichnisses (§ 54 Abs. 2, § 3 Abs. 1 SächsStrG)
- Widmung (§ 6 SächsStrG) Umstufung (§ 7 SächsStrG) Einziehung (§ 8 SächsStrG)
- Berichtigung und Fortschreibung der Eintragungen gemäß § 3 i.V.m. § 5 Abs. 2 ff. StraBeVerzVO, Anpassung an die tatsächlichen Verhältnisse und rechtlichen Anforderungen

II. Inhalt der Eintragung:

Die Eintragungen in das oben bezeichnete Karteiblatt des Bestandsverzeichnisses (BV) der Eigentümerwege der Gemeinde Klipphausen werden zur Anpassung der Angaben im BV an die tatsächlichen Verhältnisse und rechtlichen Anforderungen berichtigt bzw. ergänzt. Alle Einzelheiten (z.B. Änderungen der Bezeichnung der Straße, der Beschreibung und/oder Präzisierung von Anfangs- und/oder Endpunkten, der Angaben zu betroffenen Flurstücken, der Straßenlänge, der Angabe zu Straßenabschnitten, der Zusammenführung von Bestandsblättern und/oder der Widmungsbeschränkungen) ergeben sich aus dem Entwurf der Änderung bzw. Neufassung des Karteiblattes des BV der Eigentümerwege in der Anlage zu dieser Verfügung. Aufgrund des Umfangs der Alt- und Neueintragungen werden im BV die bestehenden Karteiblätter gelöscht und durch neu geschriebene Karteiblätter ersetzt.

III. An Verzeichnisführer zur Vollziehung der Eintragung

IV. Nach Eintrag Abdruck der Verfügung und des Wortlautes der Eintragung an: LRA Meißen

Hinweis:

Diese Eintragungsverfügung mit den dazugehörigen Anlagen liegt vom 11.12.2023 bis zum 05.01.2024 (Niederlegungsfrist) in der Gemeindeverwaltung Klipphausen, Talstr. 3, 01665 Klipphausen, während der Öffnungszeiten, zur Einsichtnahme aus. Für Beteiligte, denen die Eintragungsverfügung in anderer Weise (z.B. mittels Zustellungsurkunde, Empfangsbekanntnis oder eingeschriebenen Brief) zugestellt wurde, gilt die Bekanntgabe mit der Zustellung als bewirkt.

Rechtsbehelfsbelehrung:

Gegen diese Eintragungsverfügung kann bis zu einem Monat nach Ablauf der Niederlegungsfrist Widerspruch erhoben werden. Der Widerspruch ist schriftlich oder zur Niederschrift bei der Gemeinde Klipphausen, Talstr. 3, 01665 Klipphausen einzulegen.

Klipphausen, den 06.12.2023

Mirko Knöfel
Bürgermeister



¹ Straßenklasse ankreuzen

Bestandsverzeichnis für Eigentümerwege						Gemeinde: Klipphausen/ Munzig		Blatt-Nr. 1	
Eigentümer: E.d.V. RT LPG						Landkreis: Meißen			
Art: Anliegerstraße						Datum der Ertaufstellung: 31.08.1995			
Widmungsbeschränkung: öffentliche Anliegerstraße bis Hofende						Korr./Ergänzung: 13.10.2023			
						Bearbeiterin: Lorenz			
						Koordinatensystem: ETRS89 / UTM 33N (Standard) (25833)			
Nr. der Straße im Übersichtsblatt/-plan	1. Straßenname bzw. -bezeichnung 2. Flurstücksnummer(n) 3. Anfangspunkt 4. Endpunkt	Teilstrecke		Zusammenfallende Strecken		Baulasträger	Länge in km in Baulast		Bemerkungen
		von km	bis km	Straßen- klasse u. Nr.	Länge in km		Gemeinde (ohne Spalte 6)	Dritter	
1	2	3	4	5	6	7	8	9	10
1	1. Schäferei Munzig 2. Teile v. 157/13, 309/2, 141/2, 269, 311/1 Gemarkung Munzig 3. Am Dorfbach-K8039, Flst. 157/13 Gemarkung Munzig, Koordinaten: Ost-389102.52, Nord-5659856.37 4. Höhe Hofende, Flst. 311/2 Gemarkung Munzig, Koordinaten: Ost-389072.16, Nord-5659735.8	0	0,165			Gemeinde	0,165		Änderungen: <i>Strecke/Länge 2. Hinzunahme vergessener Flst., Hinzunahme v. Flst. aufgrund v. Flst.teilungen/ Neuvermessungen 3.+4. Präzisierung der Beschreibung</i>

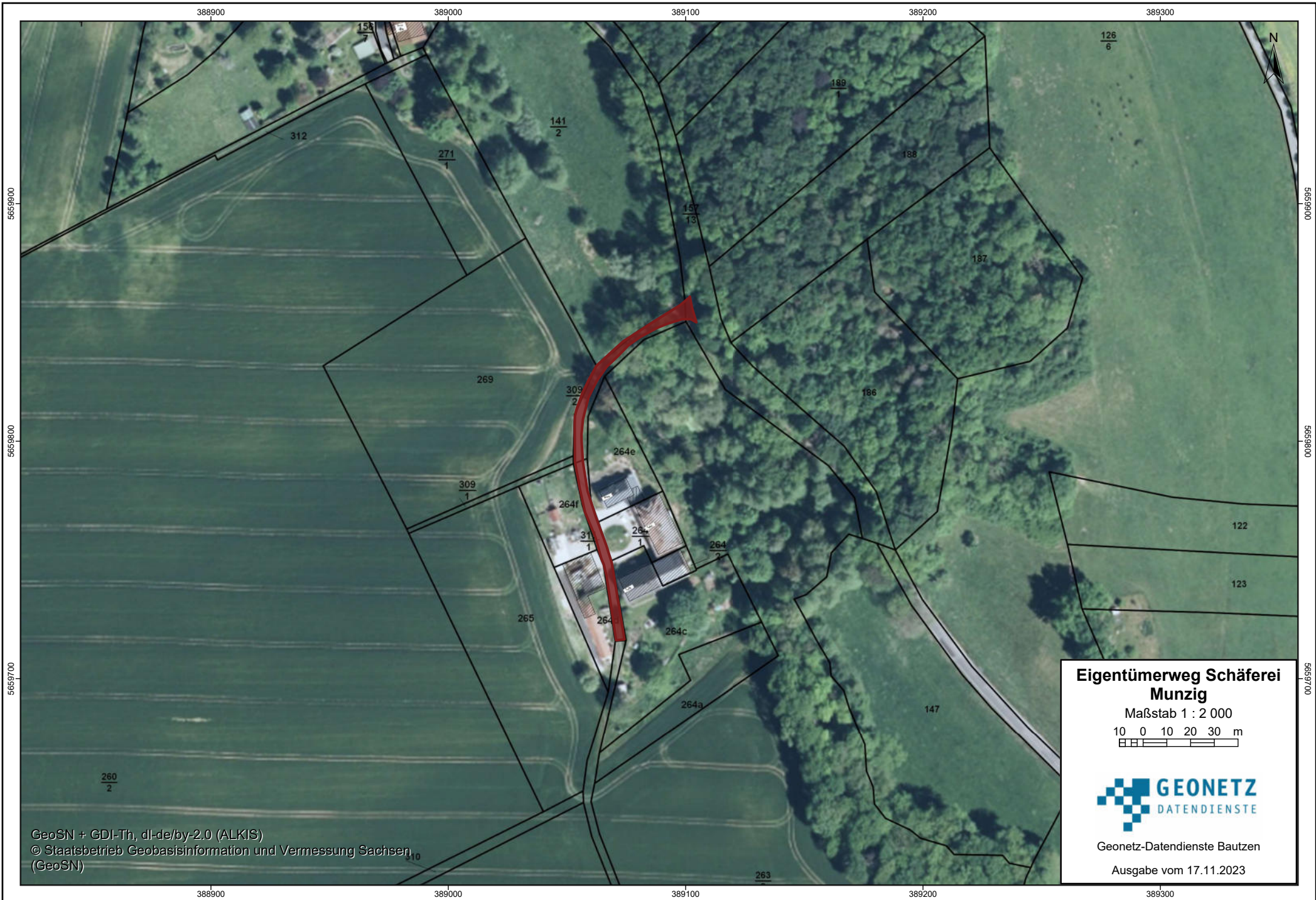

**Eigentümerweg Schäferei
Munzig**
Maßstab 1 : 2 000
10 0 10 20 30 m

Geonetz-Datendienste Bautzen
Ausgabe vom 17.11.2023

GeoSN + GDI-Th, dj-de/by-2.0 (ALKIS)
© Staatsbetrieb Geobasisinformation und Vermessung Sachsen
(GeoSN)