

zuständige Behörde: Gemeinde Klipphausen	Ort, Tag: Klipphausen, den 06.12.2023
Aktenzeichen:	Telefon: 035204 / 217-56

Eintragungsverfügung für das Bestandsverzeichnis der¹ Zutreffendes ankreuzen (X) oder ausfüllen!

- Gemeindestraßen
 (Gemeindeverbindungs-, Ortsstraßen)
 öffentliche Feld- und Waldwege
 beschränkt - öffentlichen Wege und Plätze
 Eigentümerwege

Karteiblattnummer im ursprünglichen Bestandsverzeichnis	Karteiblattnummer im aktualisierten Bestandsverzeichnis	ursprüngliche Straßenbezeichnung	aktualisierte Straßenbezeichnung	Änderung/ Grund der Veröffentlichung
2 (Altverzeichnis Klipphausen) / 15 (Altverzeichnis Scharfenberg)	33	Straße nach Naustadt/ Straße nach Röhrsdorf	Gävernitze	Zusammenführung zweier Bestandsblätter
5 (Altverzeichnis Scharfenberg) / 2 (Altverzeichnis Taubeinheim)	30	Straße nach Kobitzsch/ Riemsdorf- Kobitzsch	Straße nach Kobitzsch	Zusammenführung zweier Bestandsblätter
1 (Altverzeichnis Tanneberg)	40	Elgersdorfer Straße	Elgersdorfer Straße	Einteilung in zwei Straßenabschnitte
6 (Altverzeichnis Taubenheim)	53	Sönitz-Seeligstadt	Sönitz-Seeligstadt	Einteilung in zwei Straßenabschnitte

Stadt/Gemeinde:
Klipphausen

Landkreis:
Meißen

I. Anlass

- Erstmalige Anlegung des Bestandsverzeichnisses (§ 54 Abs. 2, § 3 Abs. 1 SächsStrG)
 Widmung (§ 6 SächsStrG) Umstufung (§ 7 SächsStrG) Einziehung (§ 8 SächsStrG)
 Berichtigung und Fortschreibung der Eintragungen gemäß § 3 i.V.m. § 5 Abs. 2 ff. StraBeVerzVO, Anpassung an die tatsächlichen Verhältnisse und rechtlichen Anforderungen

II. Inhalt der Eintragung:

Die Eintragungen in die oben bezeichneten Karteiblätter des Bestandsverzeichnisses (BV) der Gemeindeverbindungsstraßen (GV) der Gemeinde Klipphausen werden zur Anpassung der Angaben im BV an die tatsächlichen Verhältnisse und rechtlichen Anforderungen berichtigt bzw. ergänzt. Alle Einzelheiten (z.B. Änderungen der Bezeichnung der Straße, der Beschreibung von Anfangs- und/oder Endpunkten, der Angaben zu betroffenen Flurstücken, der Straßenlänge, der Angabe zu Straßenabschnitten, der Zusammenführung von Bestandsblättern und/oder der Widmungsbeschränkungen) ergeben sich aus den Entwürfen der Änderung bzw. Neufassung der jeweiligen Karteiblätter des BV der GV in der Anlage zu dieser Verfügung. Aufgrund des Umfangs der Alt- und Neueintragungen werden im BV die bestehenden Karteiblätter gelöscht und durch neu geschriebene Karteiblätter ersetzt.

III. An Verzeichnisführer zur Vollziehung der Eintragung

IV. Nach Eintrag Abdruck der Verfügung und des Wortlautes der Eintragung an: LRA Meißen

Hinweis:

Diese Eintragungsverfügung mit den dazugehörigen Anlagen liegt vom 11.12.2023 bis zum 05.01.2024 (Niederlegungsfrist) in der Gemeindeverwaltung Klipphausen, Talstr. 3, 01665 Klipphausen, während der Öffnungszeiten, zur Einsichtnahme aus. Für Beteiligte, denen die Eintragungsverfügung in anderer Weise (z.B. mittels Zustellungsurkunde, Empfangsbekanntnis oder eingeschriebenen Brief) zugestellt wurde, gilt die Bekanntgabe mit der Zustellung als bewirkt.

¹ Straßenklasse ankreuzen

Rechtsbehelfsbelehrung:

Gegen diese Eintragungsverfügung kann bis zu einem Monat nach Ablauf der Niederlegungsfrist Widerspruch erhoben werden. Der Widerspruch ist schriftlich oder zur Niederschrift bei der Gemeinde Klipphausen, Talstr. 3, 01665 Klipphausen einzulegen.

Klipphausen, den 06.12.2023

Mirko Knöfel
Bürgermeister



Bestandsverzeichnis für Gemeindestraßen						Gemeinde: Klipphausen/Röhrsdorf/Naustadt		Blatt-Nr. 33	
<input checked="" type="checkbox"/> Gemeindeverbindungsstraße		<input type="checkbox"/> Ortsstraße		Landkreis: Meißen		Datum der Erstaufstellung: 07.12.1995			
Widmungsbeschränkung		<input checked="" type="checkbox"/> keine <input type="checkbox"/>		Korr./Ergänzung: 13.10.2023		Bearbeiter: Lorenz			
						Koordinatensystem: ETRS89 / UTM 33N (Standard) (25833)			
Nr. der Straße im Übersichtsblatt/-plan	1. Straßenname bzw. -bezeichnung 2. Flurstücksnummer(n) 3. Anfangspunkt 4. Endpunkt	Teilstrecke		Zusammenfallende Strecken		Baulastträger	Länge in km in Baulast		Bemerkungen
		von km	bis km	Straßen-klasse u. N	Länge in km		Gemeinde	Dritter (ohne Spalte 6)	
1	2	3	4	5	6	7	8	9	10
33	1. Gävernitze 2. Teile v. 62, 60 der Gemarkung Röhrsdorf, 319, Teile v. 220 der Gemarkung Naustadt 3. Pinkowitzer Straße Flst. 242/2 Gemarkung Röhrsdorf, Koordinaten: Ost-396554.30, Nord-5661874.76 4. Pegenauer Str., Flst. 307/3 Gemarkung Naustadt, Koordinaten: Ost-396103.15, Nord-5663374.60	0	1,850			Gemeinde	1,850		Änderungen: <i>Strecke/Länge</i> 1. <i>Änderung Str.name</i> 2. <i>Hinzunahme vergessener Flst., Hinzunahme v. Flst. aufgrund v. Flst.teilungen/ Neuvermessungen</i> 3.+4. <i>Präzisierung der Beschreibung</i> <i>Zusammenführung Str. nach Naustadt / Str. nach Röhrsdorf urspgl. zwei Blätter gewesen</i>

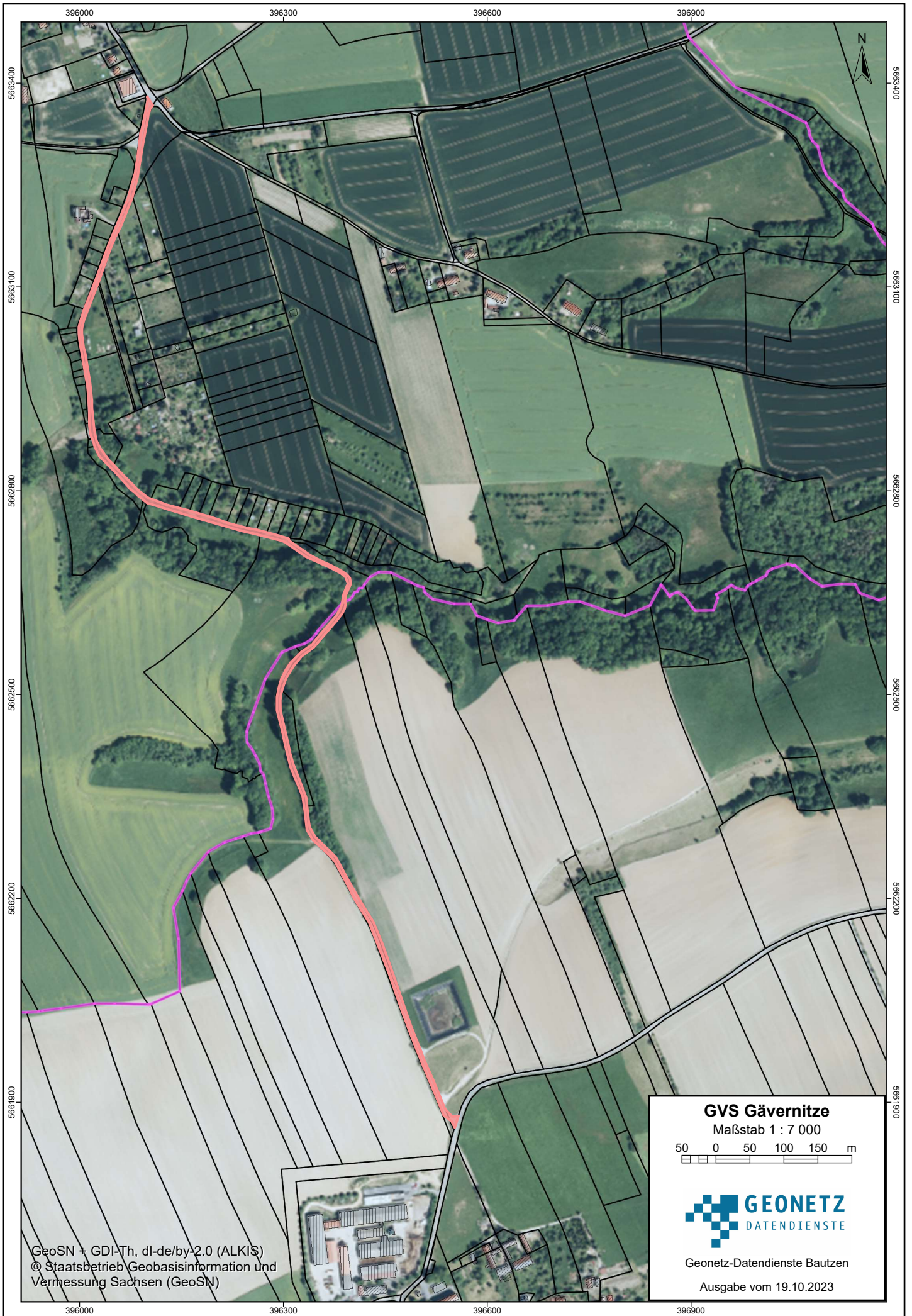

GeoSN + GDI-Th, dl-de/by-2.0 (ALKIS)
© Staatsbetrieb Geobasisinformation und
Vermessung Sachsen (GeoSN)

GVS Gävernitz

Maßstab 1 : 7 000

50 0 50 100 150 m



Geonetz-Datendienste Bautzen

Ausgabe vom 19.10.2023

Bestandsverzeichnis für Gemeindestraßen						Gemeinde: Klipphausen/ Kobitzsch, Riemsdorf		Blatt-Nr. 30	
<input checked="" type="checkbox"/> Gemeindeverbindungsstraße			<input type="checkbox"/> Ortsstraße			Landkreis: Meißen			
Widmungsbeschränkung			<input type="checkbox"/> keine <input type="checkbox"/>			Datum der Erstaufstellung: 07.12.1995			
						Korr./Ergänzung: 13.10.2023			
						Bearbeiter: Lorenz			
						Koordinatensystem: ETRS89 / UTM 33N (Standard) (25833)			
Nr. der Straße im Übersichtsblatt/-plan	1. Straßenname bzw. -bezeichnung 2. Flurstücksnummer(n) 3. Anfangspunkt 4. Endpunkt	Teilstrecke		Zusammenfallende Strecken		Baulasträger	Länge in km in Baulast		Bemerkungen
		von km	bis km	Straßenklasse u. Nr.	Länge in km		Gemeinde	Dritter	
1	2	3	4	5	6	7	8	9	10
30	1. Straße nach Kobitzsch 2. Teile v. 31/8, 34/1, Flst. 45 Gemarkung Riemsdorf, Teil v. 37 Gemarkung Kobitzsch 3. Ullendorfer Str. - S177 Ortslage Riemsdorf, Flst. 40 Gemarkung Riemsdorf, Koordinaten: Ost-393688.35, Nord-5663511.18 4. Riemsdorfer Weg, Flst. 37 Gemarkung Kobitzsch, Koordinaten: Ost-392573.74, Nord-5663198.83	0	1,230			Gemeinde	1,230		Änderungen: <i>Strecke/Länge</i> 1. Änderung Str.name 2. Hinzunahme vergessener Flst., Hinzunahme v. Flst. aufgrund v. Flst.teilungen/ Neuvermessungen 3.+4. Präzisierung der Beschreibung Neu: Zusammenfassung zweier Bestandsblätter: Nr. 5 "Str. n. Kobitzsch" und Nr. 2 "Riemsdorf-Kobitzsch"

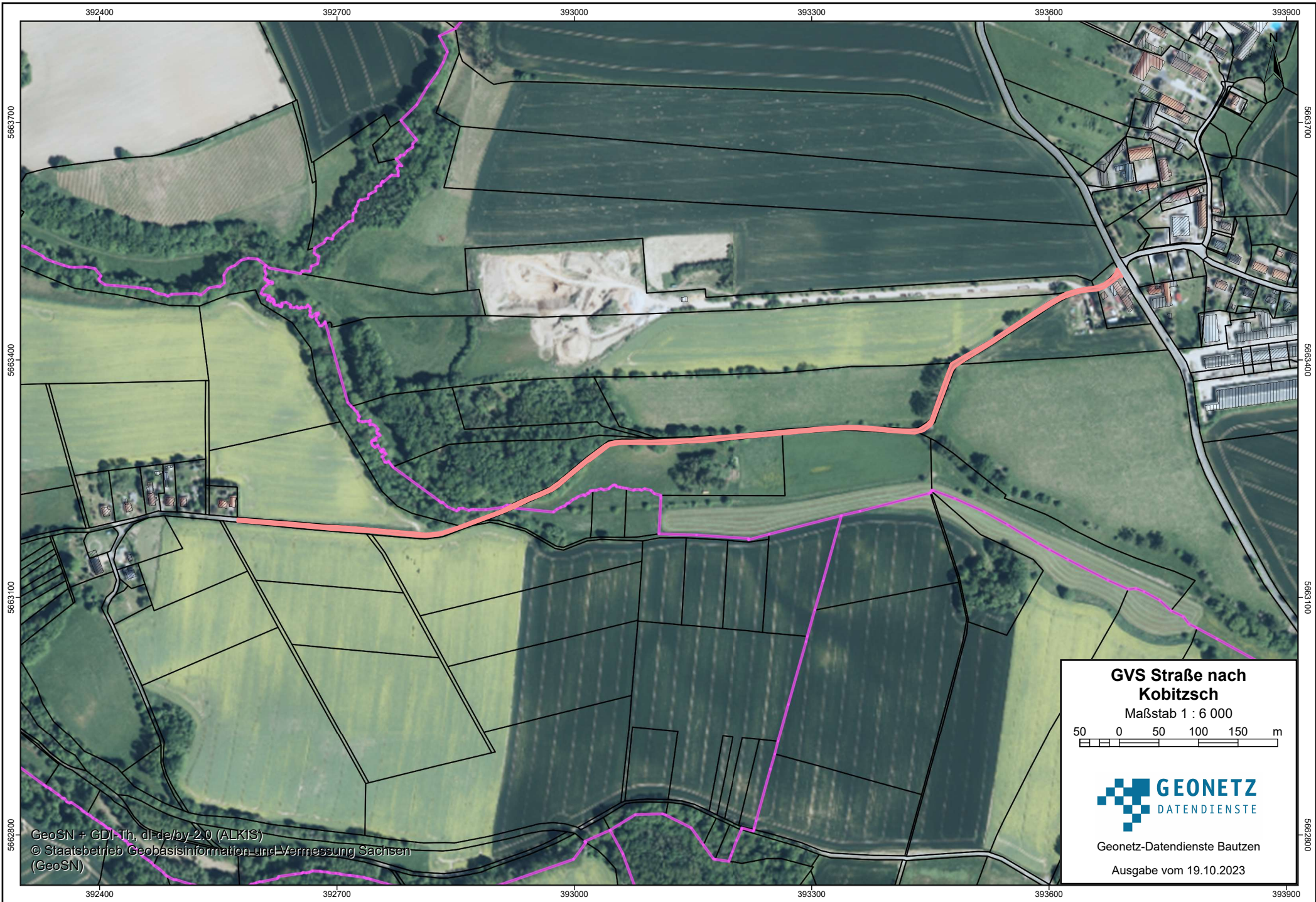

GeoSN + GDJ-Th, dHda/by-2.0 (ALKIS)
© Staatsbetrieb Geobasisinformation und Vermessung Sachsen
(GeoSN)

GVS Straße nach Kobitzsch
Maßstab 1 : 6 000

50 0 50 100 150 m



Geonetz-Datendienste Bautzen
Ausgabe vom 19.10.2023

Bestandsverzeichnis für Gemeindestraßen						Gemeinde: Klipphausen/ Rothschnöberg		Blatt-Nr. 40	
<input checked="" type="checkbox"/> Gemeindeverbindungsstraße			<input type="checkbox"/> Ortsstraße			Landkreis: Meißen			
Widmungsbeschränkung			<input type="checkbox"/> keine <input type="checkbox"/>			Datum der Erstaufstellung: 15.11.1993			
						Korr./Ergänzung: 13.10.2023			
						Bearbeiter: Lorenz			
						Koordinatensystem: ETRS89 / UTM 33N (Standard) (25833)			
Nr. der Straße im Übersichtsblatt/-plan	1. Straßenname bzw. -bezeichnung 2. Flurstücksnummer(n) 3. Anfangspunkt 4. Endpunkt	Teilstrecke		Zusammenfallende Strecken		Baulasträger	Länge in km in Baulast		Bemerkungen
		von km	bis km	Straßenklasse u. Nr.	Länge in km		Gemeinde	Dritter (ohne Spalte 6)	
1	2	3	4	5	6	7	8	9	10
40	<p>1. Elgersdorfer Straße mit Abschnitt a) Elgersdorfer Straße und Abschnitt b) Abzweig Elgersdorfer Straße</p> <p>2. Abschnitt a) Teile v. 57/2, 531/3, 531/1 Gemarkung Rothschnöberg</p> <p>Abschnitt b) Teile v. 523, 551/1, 524 Gemarkung Rothschnöberg</p> <p>3. Abschnitt a): Elgersdorfer Straße, Abschnitt b) Abzweig Elgersdorfer Straße, Flst. 523 Gemarkung Rothschnöberg, Koordinaten: Ost-386619.99, Nord-5658305.7</p> <p>Abschnitt b): Gemarkungsgrenze Elgersdorf/Rothschnöberg, Flst. 119/1 Gemarkung Elgersdorf, Koordinaten: Ost-386346.48, Nord-5658039.55</p> <p>4. Abschnitt a): Bleiberg, Flst. 302/4 Gemarkung Rothschnöberg, Koordinaten: Ost-387463.66, Nord-5658119.31</p> <p>Abschnitt b): Tännichtbachstraße - S83, Flst. 581/2 Gemarkung Rothschnöberg, Koordinaten: Ost-386557.88, Nord-5658526.14</p>	0	1,744			Gemeinde	1,744		<p>Änderungen: <i>Strecke/Länge</i> 1. Änderung Str.name 2. Hinzunahme vergessener Flst., Hinzunahme v. Flst. aufgrund v. Flst.teilungen/ Neuvermessungen 3.+4. Präzisierung der Beschreibung Neu: Einteilung in Abschnitte; Widmung als GVS integriert hier Widmung als OS, da Flst. doppelt gewidmet (alte Blattnr. 1+18)</p>

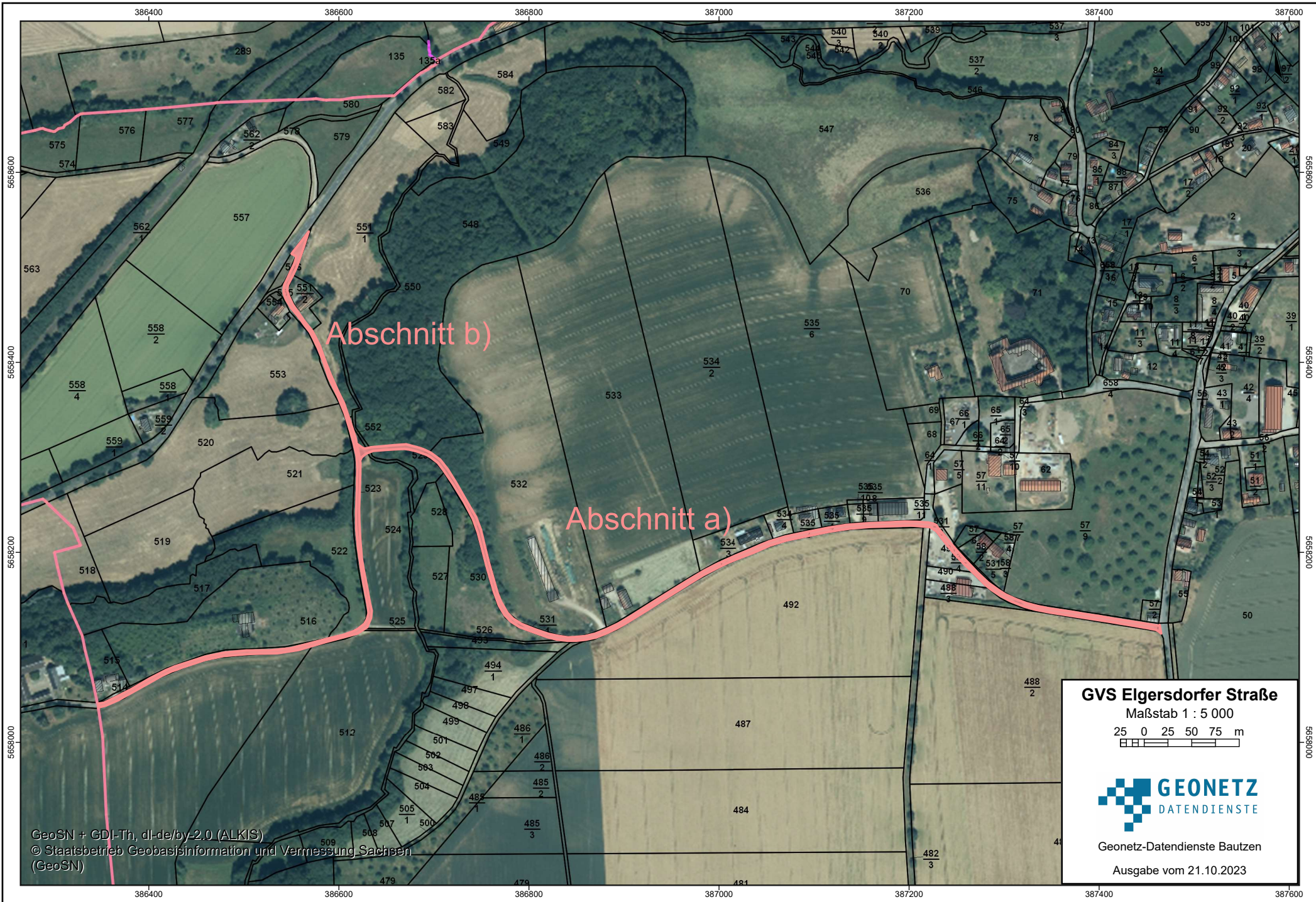

Abschnitt b)

Abschnitt a)

GVS Elgersdorfer Straße

Maßstab 1 : 5 000

25 0 25 50 75 m



Geonetz-Datendienste Bautzen

Ausgabe vom 21.10.2023

GeoSN + GDI-Th, dl-de/by-2.0 (ALKIS)
© Staatsbetrieb Geobasisinformation und Vermessung Sachsen
(GeoSN)

Bestandsverzeichnis für Gemeindestraßen						Gemeinde: Klipphausen/ Seeligstadt		Blatt-Nr. 53	
<input checked="" type="checkbox"/> Gemeindeverbindungsstraße			<input type="checkbox"/> Ortsstraße			Landkreis: Meißen			
Widmungsbeschränkung			<input type="checkbox"/> keine <input type="checkbox"/>			Datum der Erstaufstellung: 01.09.1995			
						Korr./Ergänzung: 13.10.2023			
						Bearbeiter: Lorenz			
						Koordinatensystem: ETRS89 / UTM 33N (Standard) (25833)			
Nr. der Straße im Übersichtsblatt/-plan	1. Straßenname bzw. -bezeichnung 2. Flurstücksnummer(n) 3. Anfangspunkt 4. Endpunkt	Teilstrecke		Zusammenfallende Strecken		Baulasträger	Länge in km in Baulast		Bemerkungen
		von km	bis km	Straßenklasse u. Nr.	Länge in km		Gemeinde	Dritter (ohne Spalte 6)	
1	2	3	4	5	6	7	8	9	10
53	1. Sönitz-Seeligstadt, Abschnitt a) und Abschnitt b) 2a) Teile v. 111/4 Gemarkung Weitzschen, Teile v. 35/1, 36 Gemarkung Seeligstadt b) Teile v. 111/3, 111/5, 111/2, 27/8 Gemarkung Weitzschen, Teile v. 4/4, 25/1 Gemarkung Sönitz 3a) Wirtschaftsweg Seeligstadt, Flst. 35/3 Gemarkung Seeligstadt, Koordinaten: Ost-391243.61, Nord-5660461.78 b) Grundstücksende Flst. 1 - Hausnr. 1, auf Flst. 111/3 Gemarkung Weitzschen, Koordinaten: Ost-389785.81 Nord-5662227.18 4a) Ortseingang Weitzschen, Flst. 111/3 Gemarkung Weitzschen, Koordinaten: Ost-389962.35, Nord-5661672.92 b) K8031, Flst. 111/2 Gemarkung Weitzschen, Flst. 25/1 Gemarkung Sönitz, Koordinaten: Ost-389916.22 Nord-5662851.8	0	2,490			Gemeinde	2,490		Änderungen: <i>Strecke/Länge</i> 1. Änderung Str.name 2. Hinzunahme vergessener Flst., Hinzunahme v. Flst. aufgrund v. Flst.teilungen/ Neuvermessungen 3.+4. Präzisierung der Beschreibung



**GVS Sönitz/Seeligstadt,
Abschnitt a)**

Maßstab 1 : 8 000

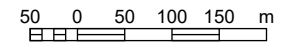

Geonetz-Datendienste Bautzen

Ausgabe vom 19.10.2023

GeoSN + GDI-Th, dl-de/by-2.0 (ALKIS)
© Staatsbetrieb Geobasisinformation und Vermessung Sachsen
(GeoSN)



**GVS Sönitz/Seeligstadt,
Abschnitt b)**

Maßstab 1 : 6 000

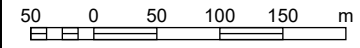

Geonetz-Datendienste Bautzen

Ausgabe vom 19.10.2023

GeoSN + GDI-Th, dl-da/by-2.0 (ALKIS)
© Staatsbetrieb Geobasisinformation und Vermessung Sachsen
(GeoSN)