

zuständige Behörde: Gemeinde Klipphausen	Ort, Tag: Klipphausen, den 06.12.2023
Aktenzeichen:	Telefon: 035204 / 217-56

Eintragungsverfügung für das Bestandsverzeichnis der¹ Zutreffendes ankreuzen (X) oder ausfüllen!

- Gemeindestraßen (Gemeindeverbindungs-, Ortsstraßen)
 beschränkt - öffentlichen Wege und Plätze
 öffentliche Feld- und Waldwege
 Eigentümerwege

Karteiblattnummer im ursprünglichen Bestandsverzeichnis	Karteiblattnummer im aktualisierten Bestandsverzeichnis	ursprüngliche Straßenbezeichnung	aktualisierte Straßenbezeichnung	Änderung / Grund der Veröffentlichung
1	14	Alter Schulweg von Roitzschen nach Obermiltitz	Alter Schulweg von Roitzschen nach Obermiltitz	Präzisierung Anfangs- und Endpunkt
2	3	Pinzigberg vom Grundstück Gansauge zur Straße „An der Aue“	Pinzigberg	Präzisierung Anfangs- und Endpunkt
3	4	Weg vom Lugaer Weg zum Krögiser Weg	Weg vom Lugaer Weg zum Krögiser Weg	Präzisierung Anfangs- und Endpunkt
4	7	Weg an der Kartonagenfabrik	Weg an der Kartonagenfabrik	Präzisierung Anfangs- und Endpunkt
6	10	Weg von Neurobschütz in Richtung Löthain (101)	Weg von Neurobschütz in Richtung Löthain	Präzisierung Anfangs- und Endpunkt
7	2	Weg zur Walkmühle	Weg zur Walkmühle	Präzisierung Anfangs- und Endpunkt
8	11	Jägersteig	Jägersteig	Präzisierung Anfangs- und Endpunkt
9	8	Weg von Niedermunzig nach Obermunzig	Weg von Niedermunzig nach Obermunzig	Präzisierung Anfangs- und Endpunkt
11	17	Verlängerung „Obere Straße“	Verlängerung „Obere Straße“	Präzisierung Anfangs- und Endpunkt
12	18	Weg zur Baeyerhöhe	Weg zur Baeyerhöhe	Präzisierung Anfangs- und Endpunkt
13	1	Weg von Burkhardswalde nach Groitzsch	Weg von Burkhardswalde nach Groitzsch	Präzisierung Anfangs- und Endpunkt
14	12	Guckschanze	Guckschanze	Präzisierung Anfangs- und Endpunkt
15	6	Käferberg	Käferberg	Präzisierung Anfangs- und Endpunkt
17	5	Mühle Bartzsch Miltitz-Sportplatz	Mühle Bartzsch Miltitz-Sportplatz	Präzisierung Anfangs- und Endpunkt

¹ Straßenklasse ankreuzen

Stadt/ <u>Gemeinde</u> : Klipphausen	Landkreis: Meißen
I. Anlass <input type="checkbox"/> Erstmalige Anlegung des Bestandsverzeichnisses (§ 54 Abs. 2, § 3 Abs. 1 SächsStrG) <input type="checkbox"/> Widmung (§ 6 SächsStrG) <input type="checkbox"/> Umstufung (§ 7 SächsStrG) <input type="checkbox"/> Einziehung (§ 8 SächsStrG) <input checked="" type="checkbox"/> Berichtigung und Fortschreibung der Eintragungen gemäß § 3 i.V.m. § 5 Abs. 2 ff. StraBeVerzVO, Anpassung an die tatsächlichen Verhältnisse und rechtlichen Anforderungen	
II. Inhalt der Eintragung: Die Eintragungen in die oben bezeichneten Karteiblätter des Bestandsverzeichnisses (BV) der öffentlichen Feld- und Waldwege (ÖFW) der Gemeinde Klipphausen werden zur Anpassung der Angaben im BV an die tatsächlichen Verhältnisse und rechtlichen Anforderungen berichtigt bzw. ergänzt. Alle Einzelheiten (z.B. Änderungen der Bezeichnung der Wege, der Beschreibung und/oder Präzisierung von Anfangs- und/oder Endpunkten, der Angaben zu betroffenen Flurstücken, der Wegelänge, der Angabe zu Wegeabschnitten, der Zusammenführung von Bestandsblättern und/oder der Widmungsbeschränkungen) ergeben sich aus den Entwürfen der Änderung bzw. Neufassung der jeweiligen Karteiblätter des BV der ÖFW in der Anlage zu dieser Verfügung. Aufgrund des Umfangs der Alt- und Neueintragungen werden im BV die bestehenden Karteiblätter gelöscht und durch neu geschriebene Karteiblätter ersetzt.	
III. An Verzeichnisführer zur Vollziehung der Eintragung	
IV. Nach Eintrag Abdruck der Verfügung und des Wortlautes der Eintragung an: LRA Meißen	
Hinweis: Diese Eintragungsverfügung mit den dazugehörigen Anlagen liegt vom 11.12.2023 bis zum 05.01.2024 (Niederlegungsfrist) in der Gemeindeverwaltung Klipphausen, Talstr. 3, 01665 Klipphausen, während der Sprechzeiten, zur Einsichtnahme aus. Für Beteiligte, denen die Eintragungsverfügung in anderer Weise (z.B. mittels Zustellungsurkunde, Empfangsbekanntnis oder eingeschriebenen Brief) zugestellt wurde, gilt die Bekanntgabe mit der Zustellung als bewirkt.	
Rechtsbehelfsbelehrung: Gegen diese Eintragungsverfügung kann bis zu einem Monat nach Ablauf der Niederlegungsfrist Widerspruch erhoben werden. Der Widerspruch ist schriftlich oder zur Niederschrift bei der Gemeinde Klipphausen, Talstr. 3, 01665 Klipphausen einzulegen.	

Klipphausen, den 06.12.2023

Mirko Knöfel
Bürgermeister



Bestandsverzeichnis für öffentliche Feld- und Waldwege						Gemeinde: Klipphausen/ Miltitz		Blatt-Nr. 14	
<input checked="" type="checkbox"/> Feldweg <input type="checkbox"/> Waldweg						Landkreis: Meißen			
Widmungsbeschränkung <input checked="" type="checkbox"/> keine <input type="checkbox"/>						Datum der Ertaufstellung: 31.01.1996			
						Korr./Ergänzung: 13.10.2023			
						Bearbeiterin: Lorenz			
						Koordinatensystem: ETRS89 / UTM 33N (Standard) (25833)			
Nr. der Straße im Übersichtsblatt/-plan	1. Straßenname bzw. -bezeichnung 2. Flurstücksnummer(n) 3. Anfangspunkt 4. Endpunkt	Teilstrecke		Zusammenfallende Strecken		Baulasträger	Länge in km in Baulast		Bemerkungen
		von km	bis km	Straßenklasse u. Nr.	Länge in km		Gemeinde (ohne Spalte 6)	Dritter	
1	2	3	4	5	6	7	8	9	10
14	1. Alter Schulweg von Roitzschen nach Obermiltitz 2. Teile v. 396/3, 396/1 der Gemarkung Miltitz, Teile v. 67/1, 67/2, 127/1, 8/8 der Gemarkung Roitzschen 3. Lugaer Weg, Flst. 564 Gemarkung Miltitz, Koordinaten: Ost-388154.3, Nord-5662944.96 4. Übergang Flst. 8/8 auf Ortstr. Wiesengrund, Flst. 120/6 Gemarkung Roitzschen, Koordinaten: Ost-388991.71, Nord- 5663207.18	0	0,886			Gemeinde	0,886		Änderungen: Strecke/Länge 2. Hinzunahme vergessener Flst., Hinzunahme v. Flst. aufgrund v. Flst.teilungen/ Neuvermessungen 3.+4. Präzisierung der Beschreibung



**Alter Schulweg von
Roitzschen nach
Obermiltitz**

Maßstab 1 : 4 000

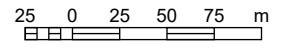

Geonetz-Datendienste Bautzen

Ausgabe vom 16.11.2023

GeoSN + GDJ/Fin, dl-de/by-2.0 (ALKIS)
© Staatsbetrieb Geobasisinformation und Vermessung Sachsen
(GeoSN)

Bestandsverzeichnis für öffentliche Feld- und Waldwege						Gemeinde: Klipphausen/ Miltitz		Blatt-Nr. 3	
<input checked="" type="checkbox"/> Feldweg <input type="checkbox"/> Waldweg						Landkreis: Meißen			
Widmungsbeschränkung <input checked="" type="checkbox"/> keine <input type="checkbox"/>						Datum der Ertaufstellung: 31.01.1996			
						Korr./Ergänzung: 13.10.2023			
						Bearbeiterin: Lorenz			
						Koordinatensystem: ETRS89 / UTM 33N (Standard) (25833)			
Nr. der Straße im Übersichtsblatt/-plan	1. Straßenname bzw. -bezeichnung 2. Flurstücksnummer(n) 3. Anfangspunkt 4. Endpunkt	Teilstrecke		Zusammenfallende Strecken		Baulasträger	Länge in km in Baulast		Bemerkungen
		von km	bis km	Straßenklasse u. Nr.	Länge in km		Gemeinde (ohne Spalte 6)	Dritter	
1	2	3	4	5	6	7	8	9	10
3	1. Pinzigberg 2. Teile v. 545, 349/5, 353, 696 der Gemarkung Miltitz 3. Zum Pinzigberg, Flst. 545 Gemarkung Miltitz, Koordinaten: Ost-388291.78, Nord-5662369.45 4. An der Aue, Flst. 696 Gemarkung Miltitz, Koordinaten: Ost-388709.3, Nord-5661008.55	0	1,620			Gemeinde	1,620		Änderungen: <i>Strecke/Länge</i> 1. Änderung Str.name 2. Hinzunahme vergessener Flst., Hinzunahme v. Flst. aufgrund v. Flst.teilungen/ Neuvermessungen 3.+4. Präzisierung der Beschreibung



Bestandsverzeichnis für öffentliche Feld- und Waldwege						Gemeinde: Klipphausen/ Miltitz		Blatt-Nr. 4	
<input checked="" type="checkbox"/> Feldweg <input type="checkbox"/> Waldweg						Landkreis: Meißen			
Widmungsbeschränkung <input checked="" type="checkbox"/> keine <input type="checkbox"/>						Datum der Ertaufstellung: 31.01.1996			
						Korr./Ergänzung: 20.01.2023			
						Bearbeiterin: Lorenz			
						Koordinatensystem: ETRS89 / UTM 33N (Standard) (25833)			
Nr. der Straße im Übersichtsblatt/-plan	1. Straßenname bzw. -bezeichnung 2. Flurstücksnummer(n) 3. Anfangspunkt 4. Endpunkt	Teilstrecke		Zusammenfallende Strecken		Baulasträger	Länge in km in Baulast		Bemerkungen
		von km	bis km	Straßenklasse u. Nr.	Länge in km		Gemeinde (ohne Spalte 6)	Dritter	
1	2	3	4	5	6	7	8	9	10
4	1. Weg vom Lugaer Weg zum Krögiser Weg 2. Teile v. 536, 388, 400, 399, 398, 397 der Gemarkung Miltitz, Teil v. 69, 122 der Gemarkung Roitzschen 3. Krögiser Weg, Flst. 565/1 Gemarkung Miltitz, Koordinaten: Ost-387695.26, Nord-5662875.7 4. Lugaer Weg, Flst. 122 Gemarkung Roitzschen, Koordinaten: Ost-388200.17, Nord-5663156.8	0	0,597			Gemeinde	0,597		Änderungen: Strecke/Länge 2. Hinzunahme vergessener Flst., Hinzunahme v. Flst. aufgrund v. Flst.teilungen/ Neuvermessungen 3.+4. Präzisierung der Beschreibung



GeoSN + GDI-Th, dl-de/by-2.0 (ALKIS)
© Staatsbetrieb Geobasisinformation und Vermessung Sachsen
(GeoSN)

ÖFW Weg vom Lugaer Weg zum Krögiser Weg

Maßstab 1 : 3 000

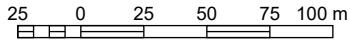

Geonetz-Datendienste Bautzen

Ausgabe vom 01.11.2023

Bestandsverzeichnis für öffentliche Feld- und Waldwege						Gemeinde: Klipphausen/ Munzig		Blatt-Nr. 7	
<input checked="" type="checkbox"/> Feldweg <input type="checkbox"/> Waldweg						Landkreis: Meißen			
Widmungsbeschränkung <input checked="" type="checkbox"/> keine <input type="checkbox"/>						Datum der Ertaufstellung: 31.01.1996			
						Korr./Ergänzung: 13.10.2023			
						Bearbeiterin: Lorenz			
						Koordinatensystem: ETRS89 / UTM 33N (Standard) (25833)			
Nr. der Straße im Übersichtsblatt/-plan	1. Straßenname bzw. -bezeichnung 2. Flurstücksnummer(n) 3. Anfangspunkt 4. Endpunkt	Teilstrecke		Zusammenfallende Strecken		Baulasträger	Länge in km in Baulast		Bemerkungen
		von km	bis km	Straßenklasse u. Nr.	Länge in km		Gemeinde (ohne Spalte 6)	Dritter	
1	2	3	4	5	6	7	8	9	10
7	1. Weg an der Kartonagenfabrik 2. Teile v. 83a, 170/2, 171, 173 der Gemarkung Munzig 3. Beginn Flst. 80, Flst. 83a Gemarkung Munzig, Koordinaten: Ost-388777.16, Nord-5661119.01 4. Munziger Hauptstraße - S83, Flst. 173 Gemarkung Munzig, Koordinaten: Ost-388859.88, Nord-5661104.89	0	0,085			Gemeinde	0,085		Änderungen: <i>Strecke/Länge 2. Hinzunahme vergessener Flst., Hinzunahme v. Flst. aufgrund v. Flst.teilungen/ Neuvermessungen 3.+4. Präzisierung der Beschreibung</i>



GeoSN + GDI-Th, dj-de/by-2.0 (ALKIS)
© Staatsbetrieb Geobasisinformation und Vermessung Sachsen
(GeoSN)

**ÖFW Weg an der
Kartonagenfabrik**
Maßstab 1 : 2 000
10 0 10 20 30 m

GEONETZ
DATENDIENSTE

Geonetz-Datendienste Bautzen
Ausgabe vom 01.11.2023

Bestandsverzeichnis für öffentliche Feld- und Waldwege		Gemeinde: Klipphausen/ Robschütz	Blatt-Nr. 10
<input checked="" type="checkbox"/> Feldweg	<input type="checkbox"/> Waldweg	Landkreis: Meißen	
Widmungsbeschränkung <input checked="" type="checkbox"/> keine <input type="checkbox"/>		Datum der Ertaufstellung: 31.01.1996	
		Korr./Ergänzung: 13.10.2023	
		Bearbeiterin: Lorenz	
		Koordinatensystem: ETRS89 / UTM 33N (Standard) (25833)	

Nr. der Straße im Übersichtsblatt/-plan	1. Straßenname bzw. -bezeichnung 2. Flurstücksnummer(n) 3. Anfangspunkt 4. Endpunkt	Teilstrecke		Zusammenfallende Strecken		Baulasträger	Länge in km in Baulast		Bemerkungen
		von km	bis km	Straßen-klasse u. Nr.	Länge in km		Gemeinde (ohne Spalte 6)	Dritter	
1	2	3	4	5	6	7	8	9	10
10	1. Weg von Neurobschütz in Richtung Löthain 2. Teile v. 116a Gemarkung Löthain, Teile v. 175, 171 Gemarkung Garsebach, Teile v. 134/2, 35 Gemarkung Robschütz 3. Neurobschützer Weg, Flst. 134/1 Gemarkung Robschütz, Koordinaten: Ost-389876.18, Nord-5665122.3 4. Nauweg/ Gemarkungsgrenze Löthain / Dobritz, Flst. 175 Gemarkung Garsebach, Koordinaten: Ost-389986.46, Nord-5666296.81	0	1,240			Gemeinde	1,240		Änderungen: <i>Strecke/Länge</i> 1. Änderung Str.name 2. Hinzunahme vergessener Flst., Hinzunahme v. Flst. aufgrund v. Flst.teilungen/ Neuvermessungen 3.+4. Präzisierung der Beschreibung



**ÖFW Weg von
Neurobschütz in Richtung
Löthain**

Maßstab 1 : 6 000

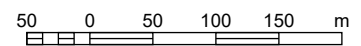

Geonetz-Datendienste Bautzen

Ausgabe vom 01.11.2023

GeoSN + GDI-Th, dj-de/by-2.0 (ALKIS)
© Staatsbetrieb Geobasisinformation und
Vermessung Sachsen (GeoSN)

Bestandsverzeichnis für öffentliche Feld- und Waldwege						Gemeinde: Klipphausen/ Garsebach		Blatt-Nr. 2	
<input checked="" type="checkbox"/> Feldweg <input type="checkbox"/> Waldweg						Landkreis: Meißen			
Widmungsbeschränkung <input checked="" type="checkbox"/> keine <input type="checkbox"/>						Datum der Ertaufstellung: 31.01.1196			
						Korr./Ergänzung: 20.01.2023			
						Bearbeiterin: Lorenz			
						Koordinatensystem: ETRS89 / UTM 33N (Standard) (25833)			
Nr. der Straße im Übersichtsblatt/-plan	1. Straßenname bzw. -bezeichnung 2. Flurstücksnummer(n) 3. Anfangspunkt 4. Endpunkt	Teilstrecke		Zusammenfallende Strecken		Baulasträger	Länge in km in Baulast		Bemerkungen
		von km	bis km	Straßenklasse u. Nr.	Länge in km		Gemeinde (ohne Spalte 6)	Dritter	
1	2	3	4	5	6	7	8	9	10
2	1. Weg zur Walkmühle 2. Teile v. 16/1, 184/3, 15/4 Gemarkung Garsebach 3. Meißner Straße - S83, Flst. 179/3 Gemarkung Garsebach, Koordinaten: Ost-390876.11, Nord-5665375.9 4. Walkmühle, Flst. 16/1 Gemarkung Garsebach, Koordinaten: Ost-390941.01, Nord-5665261.06	0	0,157			Gemeinde	0,157		Änderungen: Strecke/Länge 2. Hinzunahme vergessener Flst., Hinzunahme v. Flst. aufgrund v. Flst.teilungen/ Neuvermessungen 3.+4. Präzisierung der Beschreibung

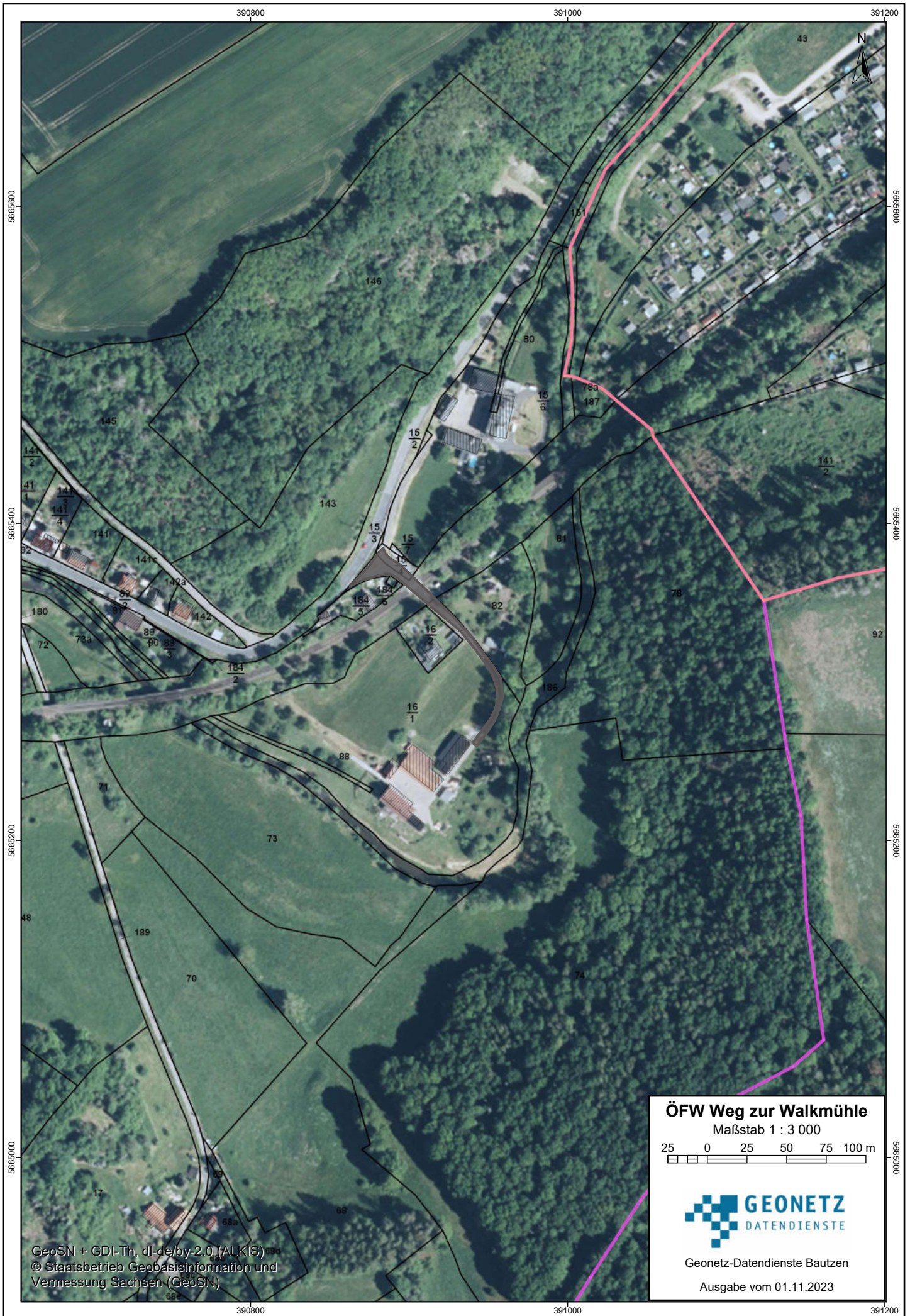

GeoSN + GDI-Th, dl-de/by-2.0 (ALKIS) 630
© Staatsbetrieb Geobasisinformation und Vermessung Sachsen (GeoSN)

ÖFW Weg zur Walkmühle
Maßstab 1 : 3 000

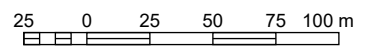

Geonetz-Datendienste Bautzen

Ausgabe vom 01.11.2023

Bestandsverzeichnis für öffentliche Feld- und Waldwege		Gemeinde: <u>Klipphausen/ Garsebach</u>	Blatt-Nr. 11
<input checked="" type="checkbox"/> Feldweg	<input type="checkbox"/> Waldweg	Landkreis: <u>Meißen</u>	
Widmungsbeschränkung <input checked="" type="checkbox"/> keine <input type="checkbox"/>		Datum der Erstaufstellung: <u>31.01.1996</u>	
		Korr./Ergänzung: <u>13.10.2023</u>	
		Bearbeiterin: <u>Lorenz</u>	
		Koordinatensystem: ETRS89 / UTM 33N (Standard) (25833)	

Nr. der Straße im Übersichtsblatt/-plan	1. Straßenname bzw. -bezeichnung 2. Flurstücksnummer(n) 3. Anfangspunkt 4. Endpunkt	Teilstrecke		Zusammenfallende Strecken		Baulasträger	Länge in km in Baulast		Bemerkungen
		von km	bis km	Straßen-klasse u. Nr.	Länge in km		Gemeinde (ohne Spalte 6)	Dritter	
1	2	3	4	5	6	7	8	9	10
11	1. Jägersteig 2. Teile v. 82/6, 36/6, 79 der Gemarkung Semmelsberg, Teile v. 145/3, 145/2, 144/1 der Gemarkung Robschütz, Teile v. 85/3, 40/3, 41/2, 85/4, 42/1, 86 der Gemarkung Kettewitz 3. Parkplatz Polenzer Str., Flst. 82/6 Gemarkung Semmelsberg, Koordinaten: Ost-390288.83, Nord-5664997.05 4. Preiskermühle, Flst. 86 Gemarkung Kettewitz, Koordinaten: Ost-390714.14, Nord-5664082.96	0	1,070			Gemeinde	1,070		Änderungen: <i>Strecke/Länge 2. Hinzunahme vergessener Flst., Hinzunahme v. Flst. aufgrund v. Flst.teilungen/ Neuvermessungen 3.+4. Präzisierung der Beschreibung</i>



GeoSN + GDI-Th, dl-de/by-2.0 (ALKIS)
© Staatsbetrieb Geobasisinformation und Vermessung Sachsen (GeoSN)

ÖFW Jägersteig

Maßstab 1 : 4 000

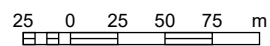

Geonetz-Datendienste Bautzen
Ausgabe vom 01.11.2023

Bestandsverzeichnis für öffentliche Feld- und Waldwege		Gemeinde: Klipphausen/ Munzig	Blatt-Nr. 8
<input checked="" type="checkbox"/> Feldweg	<input type="checkbox"/> Waldweg	Landkreis: Meißen	
Widmungsbeschränkung <input checked="" type="checkbox"/> keine <input type="checkbox"/>		Datum der Ertaufstellung: 31.01.1996	
		Korr./Ergänzung: 13.10.2023	
		Bearbeiterin: Lorenz	
		Koordinatensystem: ETRS89 / UTM 33N (Standard) (25833)	

Nr. der Straße im Übersichtsblatt/-plan	1. Straßenname bzw. -bezeichnung 2. Flurstücksnummer(n) 3. Anfangspunkt 4. Endpunkt	Teilstrecke		Zusammenfallende Strecken		Baulasträger	Länge in km in Baulast		Bemerkungen
		von km	bis km	Straßen-klasse u. Nr.	Länge in km		Gemeinde (ohne Spalte 6)	Dritter	
1	2	3	4	5	6	7	8	9	10
8	1. Weg von Niedermunzig nach Obermunzig 2. Teil v. 154/1 Gemarkung Munzig 3. Einfahrt zu GS Hausnr. 28, Flst. 11 Gemarkung Munzig, Koordinaten: Ost-389045.35, Nord-5660386.25 4. Lämmerberg, Flst. 154/1 Gemarkung Munzig, Koordinaten: Ost-388885.92, Nord-5660867.31	0	0,570			Gemeinde	0,570		Änderungen: <i>Strecke/Länge 2. Hinzunahme vergessener Flst., Hinzunahme v. Flst. aufgrund v. Flst.teilungen/ Neuvermessungen 3.+4. Präzisierung der Beschreibung</i>



ÖFW Weg von Niedermunzig nach Obermunzig

Maßstab 1 : 3 000

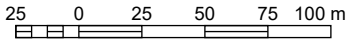

Geonetz-Datendienste Bautzen

Ausgabe vom 01.11.2023

GeoSN + GD1-1Th. dj-de/by-2.0 (ALKJS)
© Staatsbetrieb Geobasisinformation und Vermessung Sachsen (GeoSN)

Bestandsverzeichnis für öffentliche Feld- und Waldwege		Gemeinde: <u>Klipphausen/Schmiedewalde</u>	
<input checked="" type="checkbox"/> Feldweg	<input type="checkbox"/> Waldweg	Landkreis: <u>Meißen</u>	Blatt-Nr. <u>17</u>
Widmungsbeschränkung <input checked="" type="checkbox"/> keine <input type="checkbox"/>		Datum der Ertaufstellung: <u>31.01.1996</u>	
		Korr./Ergänzung: <u>13.10.2023</u>	
		Bearbeiterin: <u>Lorenz</u>	
		Koordinatensystem: ETRS89 / UTM 33N (Standard) (25833)	

Nr. der Straße im Übersichtsblatt/-plan	1. Straßenname bzw. -bezeichnung 2. Flurstücksnummer(n) 3. Anfangspunkt 4. Endpunkt	Teilstrecke		Zusammenfallende Strecken		Baulasträger	Länge in km in Baulast		Bemerkungen
		von km	bis km	Straßenklasse u. Nr.	Länge in km		Gemeinde (ohne Spalte 6)	Dritter	
1	2	3	4	5	6	7	8	9	10
17	1. Verlängerung "Obere Straße" 2. Teile v. 20/2, 21/12, 21/23 der Gemarkung Schmiedewalde 3. K8032, Flst. 21/23 Gemarkung Schmiedewalde, Koordinaten: Ost-390774.78, Nord-5658026.2 4. Obere Straße, Flst. 163/2 Gemarkung Schmiedewalde, Koordinaten: Ost-390866.16, Nord-5658200.54	0	0,205			Gemeinde	0,205		Änderungen: <i>Strecke/Länge 2. Hinzunahme vergessener Flst., Hinzunahme v. Flst. aufgrund v. Flst.teilungen/ Neuvermessungen 3.+4. Präzisierung der Beschreibung</i>



ÖFW Verlängerung "Obere Straße"
Maßstab 1 : 2 000
10 0 10 20 30 m

Geonetz-Datendienste Bautzen
Ausgabe vom 01.11.2023

GeoSN + GDI-Th, dl-de/by-2.0 (ALKIS)
© Staatsbetrieb Geobasisinformation und Vermessung Sachsen
(GeoSN)

Bestandsverzeichnis für öffentliche Feld- und Waldwege						Gemeinde: Klipphausen/Schmiedewalde		Blatt-Nr. 18	
<input checked="" type="checkbox"/> Feldweg <input type="checkbox"/> Waldweg Widmungsbeschränkung <input checked="" type="checkbox"/> keine <input type="checkbox"/>						Landkreis: Meißen			
						Datum der Ertaufstellung: 31.01.1996			
						Korr./Ergänzung: 13.10.2023			
						Bearbeiterin: Lorenz			
						Koordinatensystem: ETRS89 / UTM 33N (Standard) (25833)			
Nr. der Straße im Übersichtsblatt/-plan	1. Straßenname bzw. -bezeichnung 2. Flurstücksnummer(n) 3. Anfangspunkt 4. Endpunkt	Teilstrecke		Zusammenfallende Strecken		Baulasträger	Länge in km in Baulast		Bemerkungen
		von km	bis km	Straßenklasse u. Nr.	Länge in km		Gemeinde (ohne Spalte 6)	Dritter	
1	2	3	4	5	6	7	8	9	10
18	1. Weg zur Baeyerhöhe 2. Teile v. 146 der Gemarkung Seeligstadt, Teile v. 264, 84, 263 der Gemarkung Schmiedewalde 3. K8038, Flst. 263 der Gemarkung Schmiedewalde, Koordinaten: Ost-392539.14, Nord-5657957.25 4. Weg zur Baeyerhöhe, Abschnitt b) Flst. 146 Gemarkung Seeligstadt, Koordinaten: Ost-392196.74,	0	1,110			Gemeinde	1,110		Änderungen: <i>Strecke/Länge 2. Hinzunahme vergessener Flst., Hinzunahme v. Flst. aufgrund v. Flst.teilungen/ Neuvermessungen 3.+4. Präzisierung der Beschreibung</i>



GeoSN + GDI-Th, dl-de/by-2.0 (ALKIS)
 © Staatsbetrieb Geobasisinformation und Vermessung Sachsen (GeoSN)

ÖFW Weg zur Baeyerhöhe
 Maßstab 1 : 5 000
 25 0 25 50 75 m



 Geonetz-Datendienste Bautzen
 Ausgabe vom 01.11.2023

Bestandsverzeichnis für öffentliche Feld- und Waldwege						Gemeinde: <u>Klipphausen/Burkhardswald</u>		Blatt-Nr. 1	
<input checked="" type="checkbox"/> Feldweg <input type="checkbox"/> Waldweg						Landkreis: <u>Meißen</u>			
Widmungsbeschränkung <input checked="" type="checkbox"/> keine <input type="checkbox"/>						Datum der Ertaufstellung: <u>31.01.1996</u>			
						Korr./Ergänzung: <u>13.10.2023</u>			
						Bearbeiterin: <u>Lorenz</u>			
						Koordinatensystem: <u>ETRS89 / UTM 33N (Standard) (25833)</u>			
Nr. der Straße im Übersichtsblatt/-plan	1. Straßenname bzw. -bezeichnung 2. Flurstücksnummer(n) 3. Anfangspunkt 4. Endpunkt	Teilstrecke		Zusammenfallende Strecken		Baulasträger	Länge in km in Baulast		Bemerkungen
		von km	bis km	Straßen-klasse u. Nr.	Länge in km		Gemeinde (ohne Spalte 6)	Dritter	
1	2	3	4	5	6	7	8	9	10
1	1. Weg von Burkhardswalde nach Groitzsch 2. Teile v. 5/5, 115/5, 115/3, 116/5, 97/3, 94/8, 94/7, 90/3 der Gemarkung Burkhardswalde 3. K8032, Flst. 90/3 Gemarkung Burkhardswalde, Koordinaten: Ost-389714.2, Nord-5658774.75 4. Schulstraße, Flst. 5/5 Gemarkung Burkhardswalde, Koordinaten: Ost-389784.84, Nord-5659246.61	0	0,554			Gemeinde	0,554		Änderungen: <i>Strecke/Länge 2. Hinzunahme vergessener Flst., Hinzunahme v. Flst. aufgrund v. Flst.teilungen/ Neuvermessungen 3.+4. Präzisierung der Beschreibung</i>

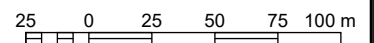

**ÖFW Weg von
Burkhardswalde nach
Grotzsch**

Maßstab 1 : 3 000



Geonetz-Datendienste Bautzen

Ausgabe vom 01.11.2023

GeoSN + GDI-Th. dl-de/by-2.0 (ALKIS)
© Staatsbetrieb Geobasisinformation und
Vermessung Sachsen (GeoSN)

Bestandsverzeichnis für öffentliche Feld- und Waldwege		Gemeinde: Klipphausen/ Robschütz	Blatt-Nr. 12
<input checked="" type="checkbox"/> Feldweg	<input type="checkbox"/> Waldweg	Landkreis: Meißen	
Widmungsbeschränkung <input checked="" type="checkbox"/> keine <input type="checkbox"/>		Datum der Ertaufstellung: 31.01.1996	
		Korr./Ergänzung: 13.10.2023	
		Bearbeiterin: Lorenz	
		Koordinatensystem: ETRS89 / UTM 33N (Standard) (25833)	

Nr. der Straße im Übersichtsblatt/-plan	1. Straßenname bzw. -bezeichnung 2. Flurstücksnummer(n) 3. Anfangspunkt 4. Endpunkt	Teilstrecke		Zusammenfallende Strecken		Baulasträger	Länge in km in Baulast		Bemerkungen
		von km	bis km	Straßen-klasse u. Nr.	Länge in km		Gemeinde (ohne Spalte 6)	Dritter	
1	2	3	4	5	6	7	8	9	10
12	1. Guckschanze 2. Teil v. 138 Gemarkung Robschütz 3. Gemarkungsgrenze Robschütz/Luga, Flst. 61 Gemarkung Luga, Koordinaten: Ost-388710.23, Nord-5664814.45 4. Am Burgser, Flst. 138 Gemarkung Robschütz, Koordinaten: Ost-389293.98, Nord-5664684.42	0	0,610			Gemeinde	0,610		Änderungen: <i>Strecke/Länge 2. Hinzunahme vergessener Flst., Hinzunahme v. Flst. aufgrund v. Flst.teilungen/ Neuvermessungen 3.+4. Präzisierung der Beschreibung</i>

Bestandsverzeichnis für öffentliche Feld- und Waldwege		Gemeinde: <u>Klipphausen/ Miltitz</u>	Blatt-Nr. 6
<input checked="" type="checkbox"/> Feldweg	<input type="checkbox"/> Waldweg	Landkreis: <u>Meißen</u>	
Widmungsbeschränkung <input checked="" type="checkbox"/> keine <input type="checkbox"/>		Datum der Ertaufstellung: <u>31.01.1996</u>	
		Korr./Ergänzung: <u>13.10.2023</u>	
		Bearbeiterin: <u>Lorenz</u>	
		Koordinatensystem: ETRS89 / UTM 33N (Standard) (25833)	

Nr. der Straße im Übersichtsblatt/-plan	1. Straßenname bzw. -bezeichnung 2. Flurstücksnummer(n) 3. Anfangspunkt 4. Endpunkt	Teilstrecke		Zusammenfallende Strecken		Baulasträger	Länge in km in Baulast		Bemerkungen
		von km	bis km	Straßen- klasse u. Nr.	Länge in km		Gemeinde (ohne Spalte 6)	Dritter	
1	2	3	4	5	6	7	8	9	10
6	1. Käferberg 2. Teile v. 546/1, 483, 479, 478, 477, 548a, 545 der Gemarkung Miltitz 3. Pinzigberg, Flst. 545 Gemarkung Miltitz, Koordinaten: Ost-388408.91, Nord-5662185.97 4. Wäldchen am Käferberg, Flst. 480a Gemarkung Miltitz, Koordinaten: Ost-387785.97, Nord-5661841.9	0	0,717			Gemeinde	0,717		Änderungen: <i>Strecke/Länge 2. Hinzunahme vergessener Flst., Hinzunahme v. Flst. aufgrund v. Flst.teilungen/ Neuvermessungen 3.+4. Präzisierung der Beschreibung</i>



GeoSN + GDI-Th, dl-da/by-2.0 (ALKIS)
© Staatsbetrieb Geobasisinformation und Vermessung Sachsen
(GeoSN)

ÖFW Käferberg
Maßstab 1 : 3 000

25 0 25 50 75 100 m

Geonetz-Datendienste Bautzen
Ausgabe vom 01.11.2023

Bestandsverzeichnis für öffentliche Feld- und Waldwege						Gemeinde: Klipphausen/ Miltitz		Blatt-Nr. 5	
<input checked="" type="checkbox"/> Feldweg <input type="checkbox"/> Waldweg						Landkreis: Meißen			
Widmungsbeschränkung <input checked="" type="checkbox"/> keine <input type="checkbox"/>						Datum der Ertaufstellung: 31.01.1996			
						Korr./Ergänzung: 13.10.2023			
						Bearbeiterin: Lorenz			
						Koordinatensystem: ETRS89 / UTM 33N (Standard) (25833)			
Nr. der Straße im Übersichtsblatt/-plan	1. Straßenname bzw. -bezeichnung 2. Flurstücksnummer(n) 3. Anfangspunkt 4. Endpunkt	Teilstrecke		Zusammenfallende Strecken		Baulasträger	Länge in km in Baulast		Bemerkungen
		von km	bis km	Straßenklasse u. Nr.	Länge in km		Gemeinde (ohne Spalte 6)	Dritter	
1	2	3	4	5	6	7	8	9	10
5	1. Mühle Bartsch Miltitz-Sportplatz 2. Teile v. 560/2, 556/2, 663/1, 723, 662, 656/1, 344/2, 655/1, 378a, 12/6, 12/4, 12/2, 12/12, 351 Gemarkung Miltitz 3. Triebischtalstraße-S83, Flst. 351 Gemarkung Miltitz, Koordinaten: Ost-388982.17, Nord-5662302.44 4. Triebischtalstraße-Ortsstr., Flst. 726/1 der Gemarkung Miltitz, Koordinaten: Ost-389019.3, Nord-5661680.32	0	0,682			Gemeinde	0,682		Änderungen: Strecke/Länge 2. Hinzunahme vergessener Flst., Hinzunahme v. Flst. aufgrund v. Flst.teilungen/ Neuvermessungen 3.+4. Präzisierung der Beschreibung

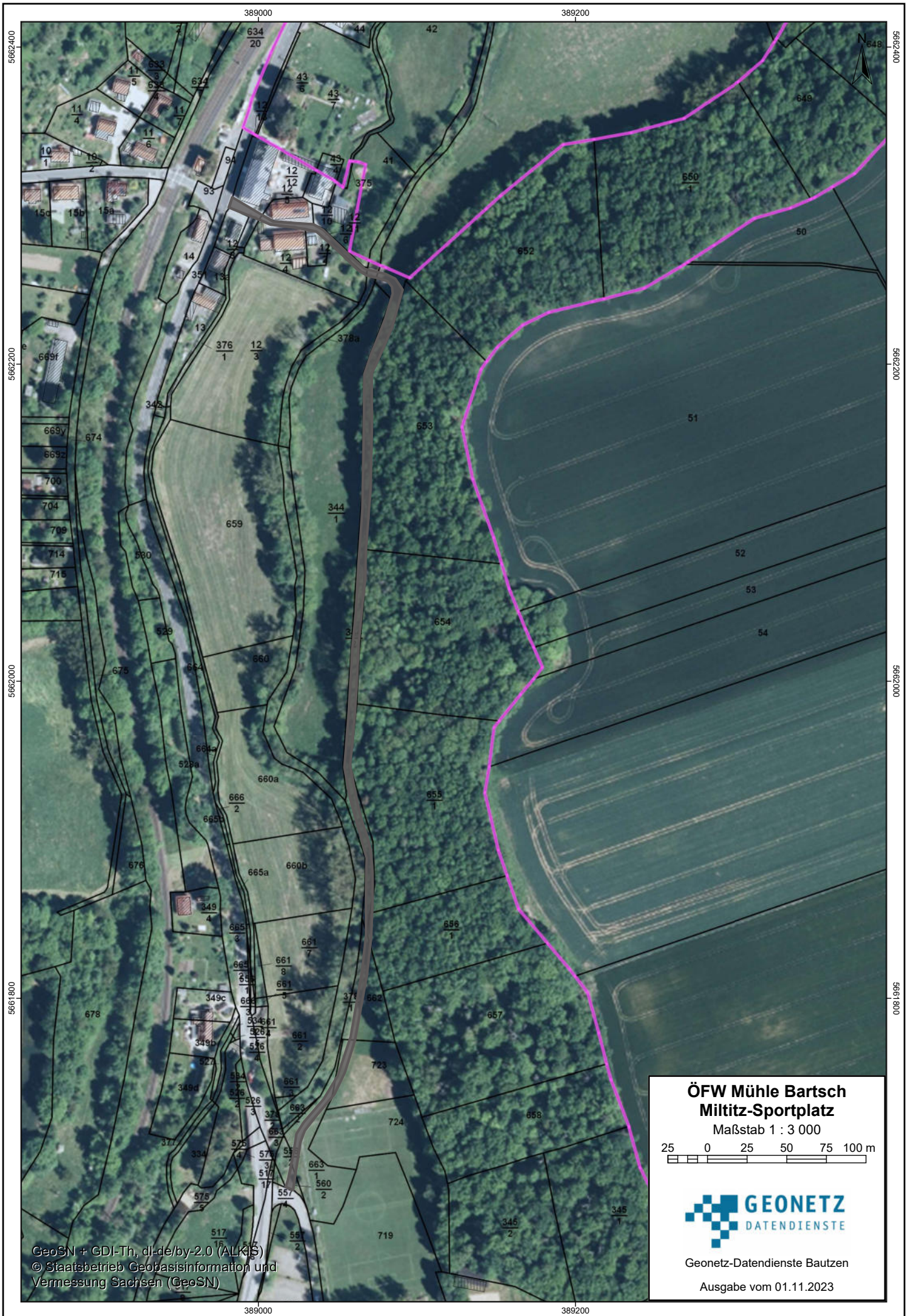

GeoSN + GDI-Th, dl-de/by-2.0 (ALK/S)
© Staatsbetrieb Geobasisinformation und Vermessung Sachsen (GeoSN)

ÖFW Mühle Bartsch Miltitz-Sportplatz

Maßstab 1 : 3 000

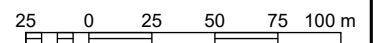

Geonetz-Datendienste Bautzen

Ausgabe vom 01.11.2023