

zuständige Behörde: Gemeinde Klipphausen	Ort, Tag: Klipphausen, den 06.12.2023
Aktenzeichen:	Telefon: 035204 / 217-56

**Eintragungsverfügung für das Bestandsverzeichnis der<sup>1</sup>** Zutreffendes ankreuzen (X) oder ausfüllen!

- Gemeindestraßen (Gemeindeverbindungs-, Ortsstraßen)
  beschränkt - öffentlichen Wege und Plätze  
 öffentliche Feld- und Waldwege
  Eigentümerwege

Karteiblattnummer im ursprünglichen Bestandsverzeichnis	Karteiblattnummer im aktualisierten Bestandsverzeichnis	ursprüngliche Straßenbezeichnung	aktualisierte Straßenbezeichnung	Änderung / Grund der Veröffentlichung
9 (Altverzeichnis Klipphausen) / 4 (Altverzeichnis Gauernitz)	97	Weg zum Weistropper Park	Weg zum Weistropper Park	Zusammenführung zweier Bestandsblätter
14	73	Straße nach Kleinschönberg	Wanderweg nach Kleinschönberg	Einteilung in zwei Abschnitte
5	105	Weg von Neugauernitz nach Wildberg (Alte Dorfstraße)	Alte Dorfstraße	Einteilung in zwei Abschnitte
11	14	Zum Saubachtal	Zum Saubachtal	Einteilung in zwei Abschnitte
16	18	Siedlerweg	Siedlerweg	Einteilung in zwei Abschnitte
3	1	Weg an den Teichen	Weg an den Teichen	Einteilung in drei Abschnitte
4	2	Weg zur Rehbockschänke	Weg zur Rehbockschänke	Einteilung in zwei Abschnitte
9	50	Zum Hinterwinkel/ Großmann	Zum Hinterwinkel	Einteilung in zwei Abschnitte
12	52	Leowerke/ Wolfsschlucht	Leowerke/ Wolfsschlucht	Einteilung in zwei Abschnitte
6	108	Weg zur Elbe	Weg zur Elbe	Einteilung in zwei Abschnitte
18	95	Weg hinter dem Rittergut Tanneberg	Weg hinter dem Rittergut Tanneberg	Einteilung in zwei Abschnitte; Teil eines gewidmeten Straßenbereichs einkürzt, da bereits in Widmung Nr. 196 „Am Pfarrweg“ (Ortsstr.) enthalten

Stadt/Gemeinde: Klipphausen	Landkreis: Meißen
--------------------------------	----------------------

**I. Anlass**

- Erstmalige Anlegung des Bestandsverzeichnisses (§ 54 Abs. 2, § 3 Abs. 1 SächsStrG)  
 Widmung (§ 6 SächsStrG)
  Umstufung (§ 7 SächsStrG)
  Einziehung (§ 8 SächsStrG)  
 Berichtigung und Fortschreibung der Eintragungen gemäß § 3 i.V.m. § 5 Abs. 2 ff. StraBeVerzVO, Anpassung an die tatsächlichen Verhältnisse und rechtlichen Anforderungen

<sup>1</sup> Straßenklasse ankreuzen

**II. Inhalt der Eintragung:**

Die Eintragungen in die oben bezeichneten Karteiblätter des Bestandsverzeichnisses (BV) der beschränkt öffentlichen Wege und Plätze (BÖW) der Gemeinde Klipphausen werden zur Anpassung der Angaben im BV an die tatsächlichen Verhältnisse und rechtlichen Anforderungen berichtigt bzw. ergänzt. Alle Einzelheiten (z.B. Änderungen der Bezeichnung der Straße, der Beschreibung und/oder Präzisierung von Anfangs- und/oder Endpunkten, der Angaben zu betroffenen Flurstücken, der Straßenlänge, der Angabe zu Straßenabschnitten, der Zusammenführung von Bestandsblättern und/oder der Widmungsbeschränkungen) ergeben sich aus den Entwürfen der Änderung bzw. Neufassung der jeweiligen Karteiblätter des BV der BÖW in der Anlage zu dieser Verfügung.

Aufgrund des Umfangs der Alt- und Neueintragungen werden im BV die bestehenden Karteiblätter gelöscht und durch neu geschriebene Karteiblätter ersetzt.

**III. An Verzeichnisführer zur Vollziehung der Eintragung**

**IV. Nach Eintrag Abdruck der Verfügung und des Wortlautes der Eintragung an:** LRA Meißen

**Hinweis:**

Diese Eintragungsverfügung mit den dazugehörigen Anlagen liegt vom 11.12.2023 bis zum 05.01.2024 (Niederlegungsfrist) in der Gemeindeverwaltung Klipphausen, Talstr. 3, 01665 Klipphausen, während der Öffnungszeiten, zur Einsichtnahme aus.

Für Beteiligte, denen die Eintragungsverfügung in anderer Weise (z.B. mittels Zustellungsurkunde, Empfangsbekanntnis oder eingeschriebenen Brief) zugestellt wurde, gilt die Bekanntgabe mit der Zustellung als bewirkt.

**Rechtsbehelfsbelehrung:**

Gegen diese Eintragungsverfügung kann bis zu einem Monat nach Ablauf der Niederlegungsfrist Widerspruch erhoben werden. Der Widerspruch ist schriftlich oder zur Niederschrift bei der Gemeinde Klipphausen, Talstr. 3, 01665 Klipphausen einzulegen.

Klipphausen, den 06.12.2023



Mirko Knöfel  
Bürgermeister



<b>Bestandsverzeichnis für beschränkt-öffentliche Straßen, Wege und Plätze</b>				Gemeinde: Klipphausen/ Weistropp		Blatt-Nr. 97	
<input type="checkbox"/> Fußgängerbereich	<input type="checkbox"/> Selbst. Geh- und Radweg	<input checked="" type="checkbox"/> Wanderweg		Landkreis: Meißen			
<input type="checkbox"/> Platz/ Parkplatz				Datum der Ertaufstellung: 11.01.1996			
Widmungsbeschränkung <input checked="" type="checkbox"/> keine <input type="checkbox"/>				Korr./Ergänzung: 13.10.2023			
				Bearbeiterin: Lorenz			
				Koordinatensystem: ETRS89 / UTM 33N (Standard) (25833)			

Nr. der Straße im Übersichtsblatt/-plan	1. Straßenname bzw. -bezeichnung 2. Flurstücksnummer(n) 3. Anfangspunkt 4. Endpunkt	Teilstrecke		Zusammenfallende Strecken		Baulasträger	Länge in km in Baulast		Bemerkungen
		von km	bis km	Straßenklasse u. Nr.	Länge in km		Gemeinde	Dritter	
1	2	3	4	5	6	7	8	9	10
97	1. Weg zum Weistropfer Park  2. Teile v. 403, 404/1, 410, 413, 414, 417, 418, 421 d. Gemarkung Weistropp, Teile v. 122/5, 122/3, 121/1 d. Gemarkung Wildberg  3. Hohle, Flst. 390 Gemarkung Weistropp, Koordinaten: Ost-400616.84, Nord-5660625.18  4. B6, Flst. 152/8 Gemarkung Wildberg, Koordinaten: Ost-401727.82, Nord- 5661562.69	0	1,810			Gemeinde	1,810		<b>Änderungen:</b> <i>Strecke/Länge</i> 1. Änderung Str.name 2. Hinzunahme vergessener Flst., Hinzunahme v. Flst. aufgrund v. Flst.teilungen/ Neuvermessungen 3.+4. Präzisierung der Beschreibung <b>Neu:</b> Zusammenführung zweier Bestandsblätter, ursprgl. "Weg zum Weistropfer Park" Nr. 9 Verzeichnis Klipphausen sowie "Weg zum Weistropfer Park" Nr. 4 Verzeichnis Gauernitz

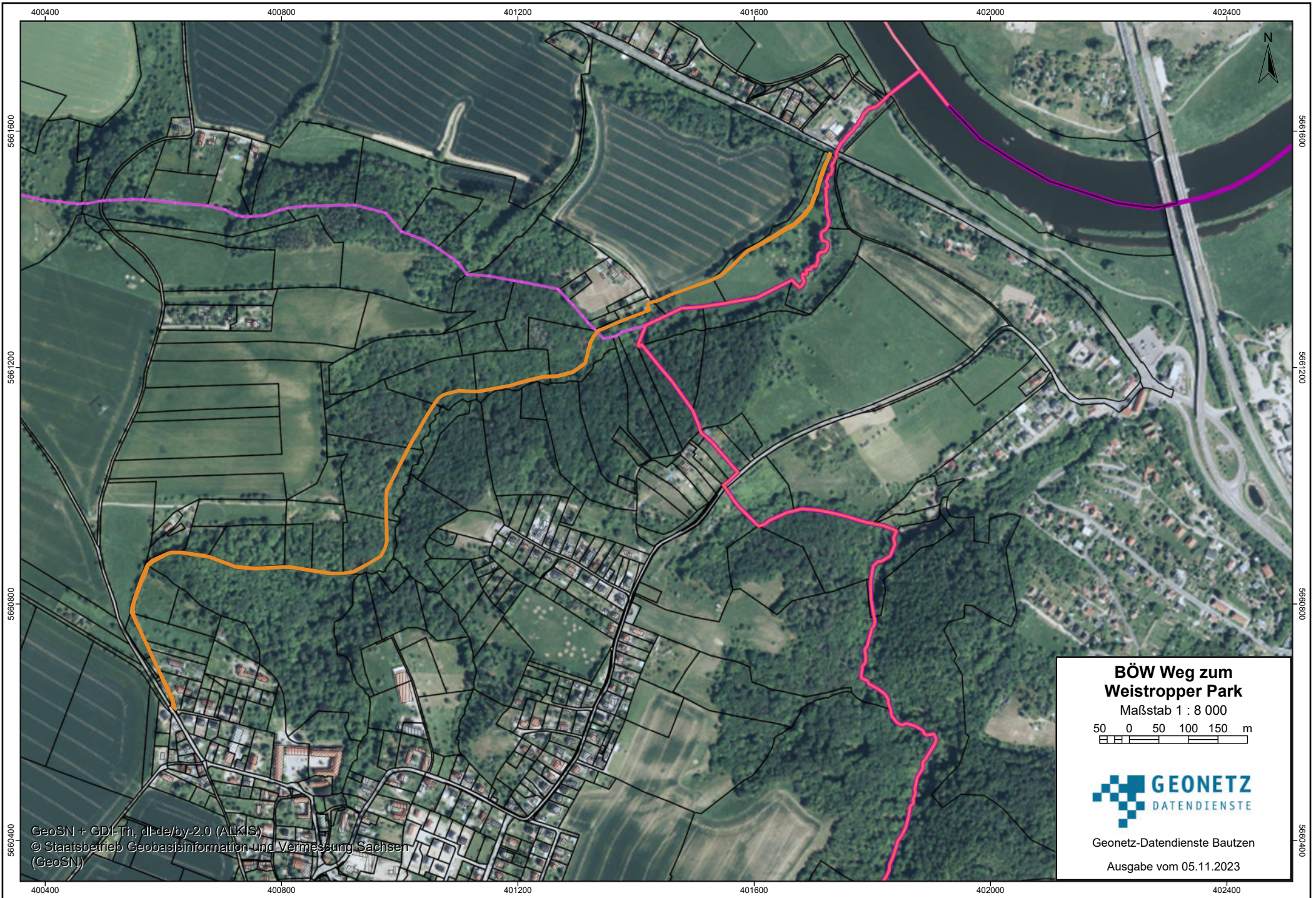

GeoSN + GDJ-Tn, dl-da/by-2.0 (ALKIS)  
© Staatsbetrieb Geobasisinformation und Vermessung Sachsen  
(GeoSN)

### BÖW Weg zum Weistropfer Park

Maßstab 1 : 8 000

50 0 50 100 150 m



Geonetz-Datendienste Bautzen

Ausgabe vom 05.11.2023

<b>Bestandsverzeichnis für beschränkt-öffentliche Straßen, Wege und Plätze</b>				Gemeinde: Klipphausen/ Sachsdorf		Blatt-Nr. 73.1
<input type="checkbox"/> Fußgängerbereich	<input type="checkbox"/> Selbst. Geh- und Radweg	<input checked="" type="checkbox"/> Wanderweg		Landkreis: Meißen		
<input type="checkbox"/> Platz/ Parkplatz				Datum der Ertaufstellung: 11.01.1996		
Widmungsbeschränkung <input checked="" type="checkbox"/> keine <input type="checkbox"/>				Korr./Ergänzung: 13.10.2023		
				Bearbeiterin: Lorenz		
				Koordinatensystem: ETRS89 / UTM 33N (Standard) (25833)		

Nr. der Straße im Übersichtsblatt/-plan	1. Straßenname bzw. -bezeichnung 2. Flurstücksnummer(n) 3. Anfangspunkt 4. Endpunkt	Teilstrecke		Zusammenfallende Strecken		Baulasträger	Länge in km in Baulast		Bemerkungen
		von km	bis km	Straßenklasse u. Nr.	Länge in km		Gemeinde	Dritter	
1	2	3	4	5	6	7	8	9	10
73.1	1. Wanderweg nach Kleinschönberg mit Abschnitt a) Wanderweg nach Kleinschönberg und Abschnitt b) Abzweig zu Wanderweg nach Kleinschönberg  2a. Teile v. 312, 273a, 265, 255, 211, 208, 205, 202, 198, 199, 191, 190, 189, 319 b. Teile v. 199, 200, 201, 206, 207, 213, 220/3, 220/2 der Gemarkung Sachsdorf  3a. Flst. 309/6 Gem. Sachsdorf, Koordinaten: Ost-397162.06, Nord-5659197.92 b. Wanderweg nach Kleinschönberg, Abschnitt a) Flst. 199 Gem. Sachsdorf, Koordinaten: Ost-397939.54, Nord-5659467.90	0	1,310			Gemeinde	1,310		<b>Änderungen:</b> <i>Strecke/Länge</i> 1. Änderung Str.name 2. Hinzunahme vergessener Flst., Hinzunahme v. Flst. aufgrund v. Flst.teilungen/ Neuvermessungen 3.+4. Präzisierung der Beschreibung <b>Neu:</b> Einteilung in Abschnitte



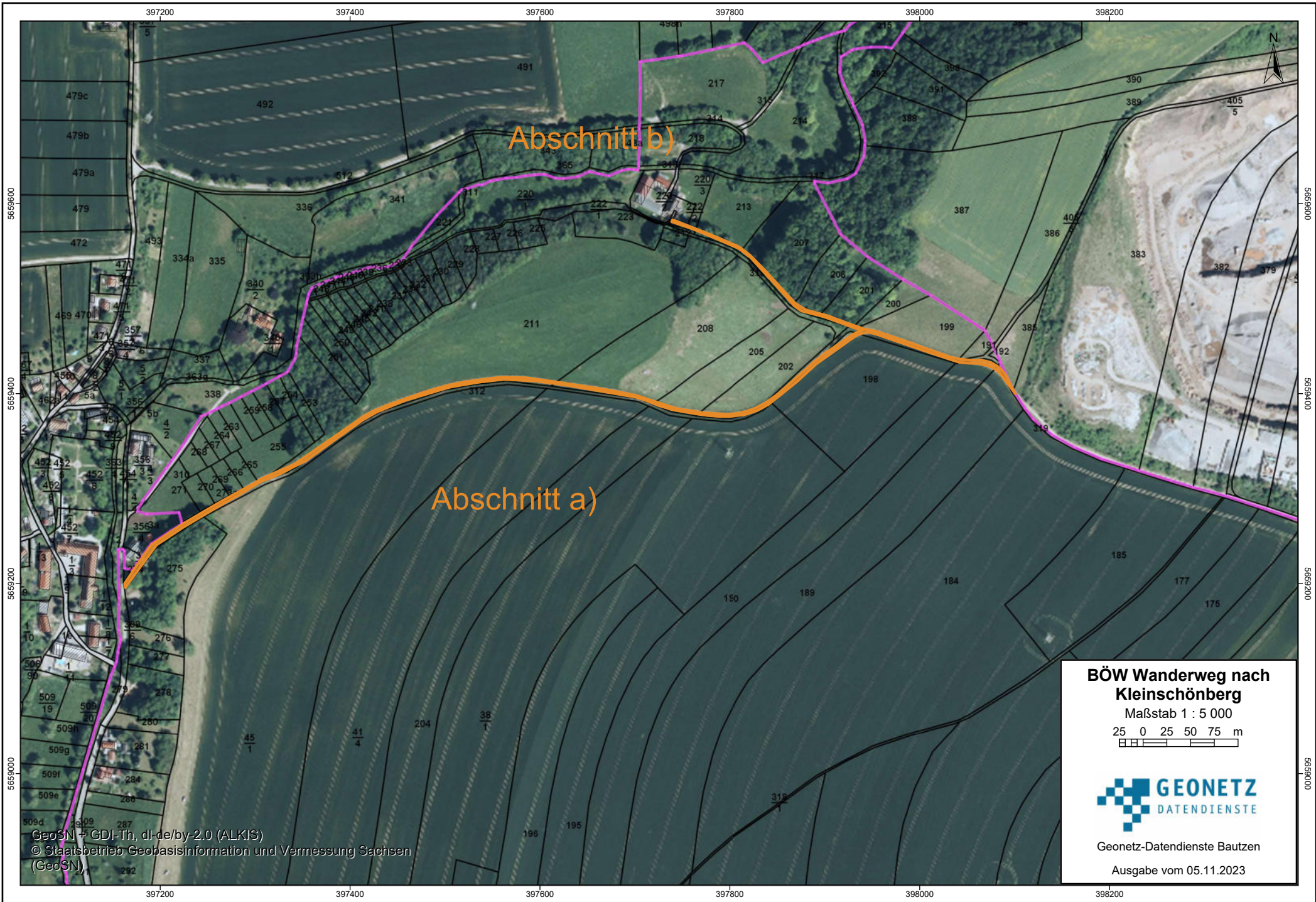

Abschnitt b)

Abschnitt a)

**BÖW Wanderweg nach Kleinschönberg**

Maßstab 1 : 5 000

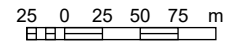

Geonetz-Datendienste Bautzen

Ausgabe vom 05.11.2023

GeoSN + GDJ-Tn, dl-de/by-2.0 (ALKIS)  
© Staatsbetrieb Geobasisinformation und Vermessung Sachsen  
(GeoSN)

Bestandsverzeichnis für beschränkt-öffentliche Straßen, Wege und Plätze						Gemeinde: Klipphausen/ Wildberg		Blatt-Nr. 105.1	
<input type="checkbox"/> Fußgängerbereich <input checked="" type="checkbox"/> Selbst. Geh- und Radweg <input type="checkbox"/> Wanderweg <input type="checkbox"/> Platz/ Parkplatz Widmungsbeschränkung <input checked="" type="checkbox"/> keine <input type="checkbox"/>						Landkreis: Meißen			
						Datum der Ertaufstellung: 11.01.1996			
						Korr./Ergänzung: 13.10.2023			
						Bearbeiterin: Lorenz			
						Koordinatensystem: ETRS89 / UTM 33N (Standard) (25833)			
Nr. der Straße im Übersichtsblatt/-plan	1. Straßenname bzw. -bezeichnung 2. Flurstücksnummer(n) 3. Anfangspunkt 4. Endpunkt	Teilstrecke		Zusammenfallende Strecken		Baulasträger	Länge in km in Baulast		Bemerkungen
		von km	bis km	Straßenklasse u. Nr.	Länge in km		Gemeinde	Dritter	
1	2	3	4	5	6	7	8	9	10
105.1	1. Alte Dorfstraße mit Abschnitt a) Alte Dorfstraße b) 1. Abzweig Alte Dorfstraße c) 2. Abzweig Alte Dorfstraße 2a. 150/1, 55, 55/2, 55b, 55c, 60, 64e, 65a, 65, 26/1, 31/13, 26/15, 31/12 d. Gemarkung Wildberg b. 26/10, 26/8, 26/11 d. Gemarkung Wildberg c. Teile v. 26/4, 31/6, 152/8 d. Gemarkung Wildberg	0	1,350			Gemeinde	1,350		<b>Änderungen:</b> <i>Strecke/Länge</i> 1. <i>Änderung Str.name</i> 2. <i>Hinzunahme vergessener Flst., Hinzunahme v. Flst. aufgrund v. Flst.teilungen/ Neuvermessungen</i> 3.+4. <i>Präzisierung der Beschreibung</i> <b>Neu:</b> <i>Einteilung in Abschnitte</i>





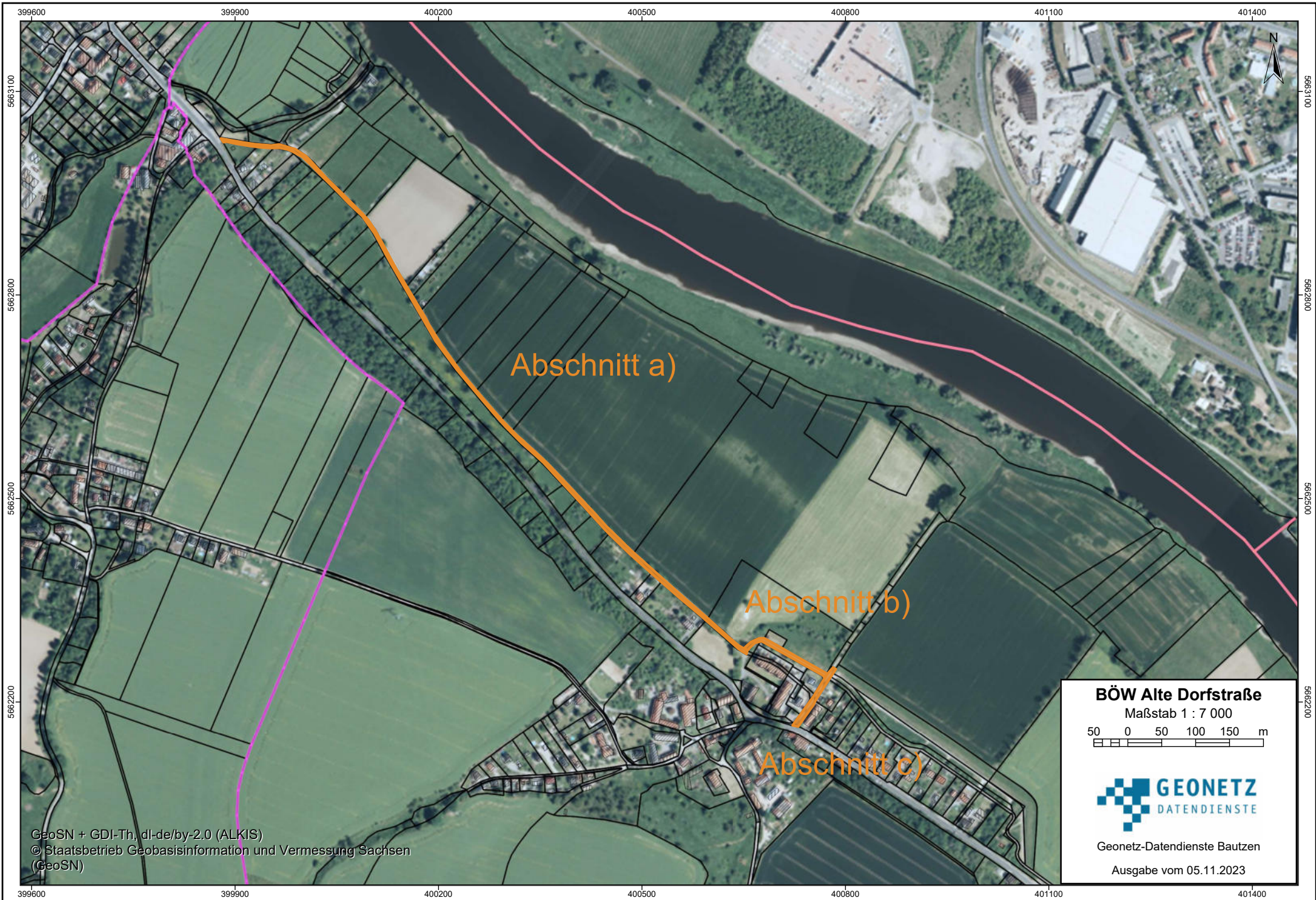

Abschnitt a)

Abschnitt b)

Abschnitt c)

**BÖW Alte Dorfstraße**

Maßstab 1 : 7 000

50 0 50 100 150 m



Geonetz-Datendienste Bautzen

Ausgabe vom 05.11.2023

GeoSN + GDI-Th, dl-de/by-2.0 (ALKIS)  
© Staatsbetrieb Geobasisinformation und Vermessung Sachsen  
(GeoSN)

Bestandsverzeichnis für beschränkt-öffentliche Straßen, Wege und Plätze						Gemeinde: Klipphausen/ Constappel		Blatt-Nr. 14	
<input type="checkbox"/> Fußgängerbereich <input type="checkbox"/> Selbst. Geh- und Radweg <input checked="" type="checkbox"/> Wanderweg						Landkreis: Meißen			
<input type="checkbox"/> Platz/ Parkplatz Widmungsbeschränkung <input checked="" type="checkbox"/> keine <input type="checkbox"/>						Datum der Ertaufstellung: 11.01.1996			
						Korr./Ergänzung: 13.10.2023			
						Bearbeiterin: Lorenz			
						Koordinatensystem: ETRS89 / UTM 33N (Standard) (25833)			
Nr. der Straße im Übersichtsblatt/-plan	1. Straßenname bzw. -bezeichnung 2. Flurstücksnummer(n) 3. Anfangspunkt 4. Endpunkt	Teilstrecke		Zusammenfallende Strecken		Baulasträger	Länge in km in Baulast		Bemerkungen
		von km	bis km	Straßenklasse u. Nr.	Länge in km		Gemeinde	Dritter	
1	2	3	4	5	6	7	8	9	10
14	1. Zum Saubachtal mit Abschnitt a) Zum Saubachtal und Abschnitt b) Abzweig Zum Saubachtal 2a. 131, 133, 119f, 119g der Gemarkung Constappel b. Teil v. 131 Gemarkung Constappel 3a. Neudeckmühlenweg/ Saubachtal, Flst. 135 d. Gemarkung Constappel, Koordinaten: Ost-399123.23, Nord-5661640.51 b. Zum Saubachtal, Abschnitt a) Flst. 131 Gemarkung Constappel, Koordinaten: Ost-399309.27, Nord-5661652.73 4a. Ortsverbindung Constappel/Röhrsdorf, Flst. 120 Gemarkung Constappel, Koordinaten: Ost-399344.18, Nord-5661671.61 b. Ortsverbindung Constappel/Röhrsdorf, Flst. 120 Gemarkung Constappel, Koordinaten: Ost- Ost-399326, Nord-5661639.89	0	0,262			Gemeinde	0,262		<b>Änderungen:</b> <i>Strecke/Länge</i> 1. Änderung Str.name 2. Hinzunahme vergessener Flst., Hinzunahme v. Flst. aufgrund v. Flst.teilungen/ Neuvermessungen 3.+4. Präzisierung der Beschreibung <b>Neu:</b> Einteilung in Abschnitte

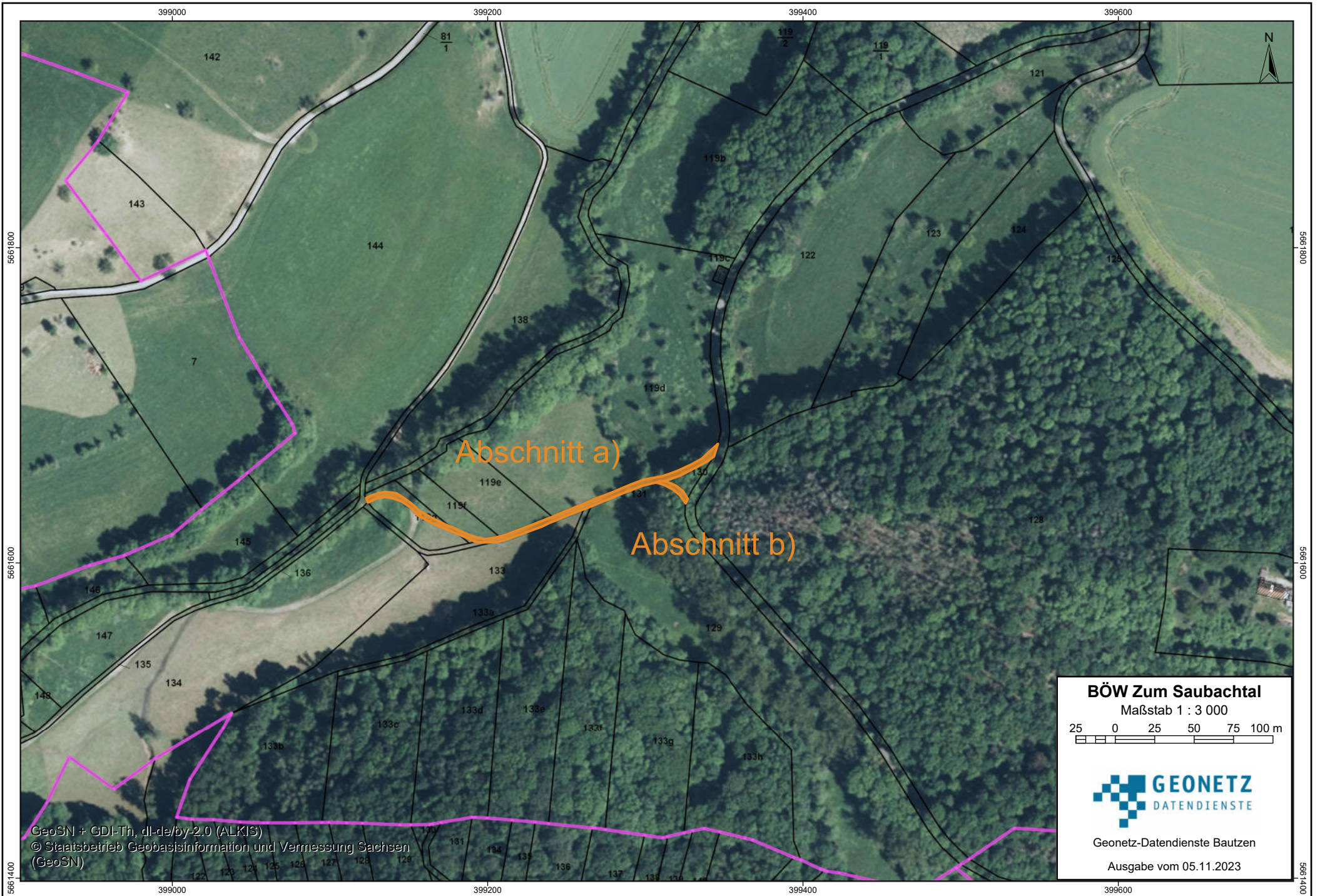

Abschnitt a)

Abschnitt b)

**BÖW Zum Saubachtal**

Maßstab 1 : 3 000

25 0 25 50 75 100 m



Geonetz-Datendienste Bautzen

Ausgabe vom 05.11.2023

GeoSN + GDI-Th, dl-da/by-2.0 (ALKIS)  
© Staatsbetrieb Geobasisinformation und Vermessung Sachsen  
(GeoSN)

Bestandsverzeichnis für beschränkt-öffentliche Straßen, Wege und Plätze						Gemeinde: Klipphausen/ Gauernitz		Blatt-Nr. 18	
<input type="checkbox"/> Fußgängerbereich		<input type="checkbox"/> Selbst. Geh- und Radweg		<input type="checkbox"/> Wanderweg		Landkreis: Meißen			
<input type="checkbox"/> Platz/ Parkplatz		<input checked="" type="checkbox"/> Weg				Datum der Ertaufstellung: 11.01.1996			
Widmungsbeschränkung <input checked="" type="checkbox"/> keine		<input type="checkbox"/>				Korr./Ergänzung: 13.10.2023			
						Bearbeiterin: Lorenz			
						Koordinatensystem: ETRS89 / UTM 33N (Standard) (25833)			
Nr. der Straße im Übersichtsblatt/-plan	1. Straßenname bzw. -bezeichnung 2. Flurstücksnummer(n) 3. Anfangspunkt 4. Endpunkt	Teilstrecke		Zusammenfallende Strecken		Baulasträger	Länge in km in Baulast		Bemerkungen
		von km	bis km	Straßenklasse u. Nr.	Länge in km		Gemeinde	Dritter (ohne Spalte 6)	
1	2	3	4	5	6	7	8	9	10
18	<p>Siedlerweg mit Abschnitt a) Siedlerweg Abschnitt b) Abzweig Siedlerweg</p> <p>2a. Flst. 448/2 d. Gemarkung Gauernitz b. Flst. 455/24 d. Gemarkung Gauernitz</p> <p>3a. Am Ton, Flst. 448/1 Gemarkung Gauernitz, Koordinaten: Ost-399597.16, Nord-5663226.57 b. Siedlerweg, Abschnitt a) Flst. 448/2 Gemarkung Gauernitz, Koordinaten: Ost-399544.74, Nord-5663265.60</p> <p>4a. Flst. 447 Gemarkung Gauernitz, Koordinaten: Ost-399477.86, Nord-5663323.56 b. Am Ton, Flst. 455/24 d. Gemarkung Gauernitz, Koordinaten: Ost-399510.56, Nord-5663258.91</p>	0	0,200			Gemeinde	0,200		<p><b>Änderungen:</b> Strecke/Länge 1. Änderung Str.name 2. Hinzunahme vergessener Flst., Hinzunahme v. Flst. aufgrund v. Flst.teilungen/ Neuvermessungen 3.+4. Präzisierung der Beschreibung <b>Neu:</b> Einteilung in Abschnitte</p>

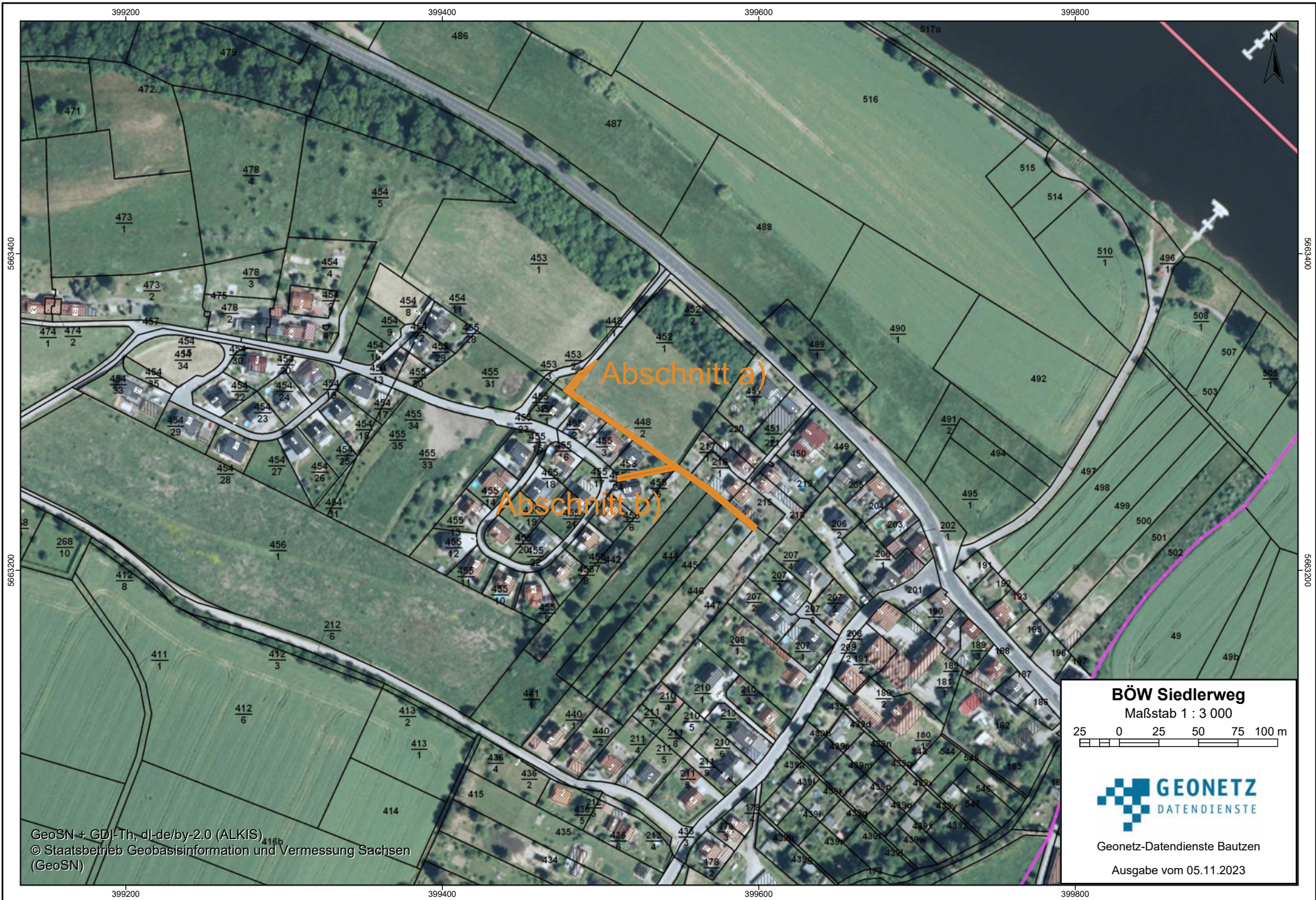

Abschnitt a)

Abschnitt b)

**BÖW Siedlerweg**

Maßstab 1 : 3 000

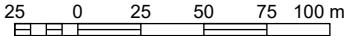

Geonetz-Datendienste Bautzen

Ausgabe vom 05.11.2023

Bestandsverzeichnis für beschränkt-öffentliche Straßen, Wege und Plätze						Gemeinde: Klipphausen/ Batzdorf		Blatt-Nr. 1.1	
<input type="checkbox"/> Fußgängerbereich <input type="checkbox"/> Selbst. Geh- und Radweg <input checked="" type="checkbox"/> Wanderweg						Landkreis: Meißen			
<input type="checkbox"/> Platz/ Parkplatz Widmungsbeschränkung <input checked="" type="checkbox"/> keine <input type="checkbox"/> _____						Datum der Ertaufstellung: 11.01.1996			
						Korr./Ergänzung: 13.10.2023			
						Bearbeiterin: Lorenz			
						Koordinatensystem: ETRS89 / UTM 33N (Standard) (25833)			
Nr. der Straße im Übersichtsblatt/-plan	1. Straßenname bzw. -bezeichnung 2. Flurstücksnummer(n) 3. Anfangspunkt 4. Endpunkt	Teilstrecke		Zusammenfallende Strecken		Baulasträger	Länge in km in Baulast		Bemerkungen
		von km	bis km	Straßenklasse u. Nr.	Länge in km		Gemeinde	Dritter	
1	2	3	4	5	6	7	8	9	10
1.1	1. Weg an den Teichen mit Abschnitt a) Abzweig zur Schlossstraße und Abschnitt b) Abzweig zum Teichweg und Abschnitt c) Abzweig bis Straße zur alten Försterei 2a. Teile v. 130a, 127, 70 Gemarkung Batzdorf b. Teile v. 134a, 137a, 140/3, 139a Gemarkung Batzdorf c. Teile v 137a, 139a, 142/1, 41, 117, 171, 28 Gemarkung Batzdorf	0	0,811			Gemeinde	0,811		<b>Änderungen:</b> <i>Strecke/Länge</i> 1. Änderung Str.name 2. Hinzunahme vergessener Flst., Hinzunahme v. Flst. aufgrund v. Flst.teilungen/ Neuvermessungen 3.+4. Präzisierung der Beschreibung <b>Neu:</b> Einteilung in Abschnitte





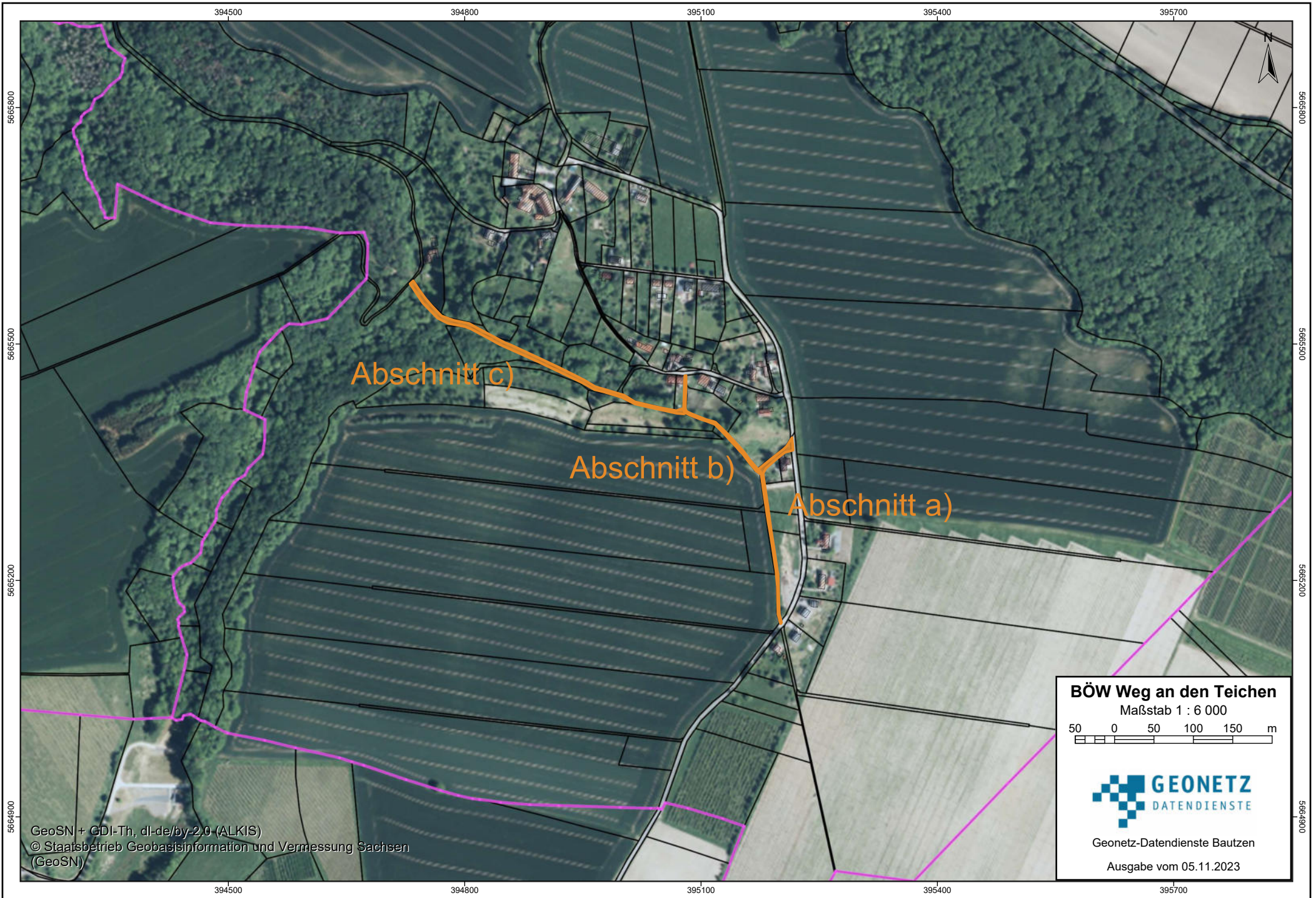

394500 394800 395100 395400 395700

5665800

5665800

5665500

5665500

5665200

5665200

5664900

5664900

Abschnitt c)

Abschnitt b)

Abschnitt a)

**BÖW Weg an den Teichen**

Maßstab 1 : 6 000

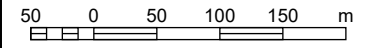

Geonetz-Datendienste Bautzen

Ausgabe vom 05.11.2023

GeoSN + GDI-Th, dl-de/by-2.0 (ALKIS)  
© Staatsbetrieb Geobasisinformation und Vermessung Sachsen  
(GeoSN)

394500 394800 395100 395400 395700

Bestandsverzeichnis für beschränkt-öffentliche Straßen, Wege und Plätze						Gemeinde: Klipphausen/ Batzdorf		Blatt-Nr. 2	
<input type="checkbox"/> Fußgängerbereich <input type="checkbox"/> Selbst. Geh- und Radweg <input checked="" type="checkbox"/> Wanderweg <input type="checkbox"/> Platz/ Parkplatz Widmungsbeschränkung <input checked="" type="checkbox"/> keine <input type="checkbox"/>						Landkreis: Meißen			
						Datum der Ertaufstellung: 11.01.1996			
						Korr./Ergänzung: 13.10.2023			
						Bearbeiterin: Lorenz			
						Koordinatensystem: ETRS89 / UTM 33N (Standard) (25833)			
Nr. der Straße im Übersichtsblatt/-plan	1. Straßenname bzw. -bezeichnung 2. Flurstücksnummer(n) 3. Anfangspunkt 4. Endpunkt	Teilstrecke		Zusammenfallende Strecken		Baulasträger	Länge in km in Baulast		Bemerkungen
		von km	bis km	Straßenklasse u. Nr.	Länge in km		Gemeinde	Dritter (ohne Spalte 6)	
1	2	3	4	5	6	7	8	9	10
2	1. Weg zur Rehbockschänke mit Abschnitt a) Weg zur Rehbockschänke und Abschnitt b) Abzweig Weg zur Rehbockschänke 2a. Teile v. 190, 67, 61/1, 61/3, 103/3, 104, 105, 177 Gemarkung Batzdorf b. Teile v. 179a, 178a Gemarkung Batzdorf 3a. Schloßstraße, Flst. 29a, Gemarkung Batzdorf, Koordinaten: Ost-395129.14, Nord-5665661.76 b. Schloßstraße, Flst. 179a Gemarkung Batzdorf, Koordinaten: Ost-394929.03, Nord-5665738.39 4a. Rehbocktal, Flst. 69, Gemarkung Batzdorf, Koordinaten: Ost-394965.1, Nord-5666386.99 b. Wege zur Rehbockschänke, Abschnitt a) Flst. 104, Gemarkung Batzdorf, Koordinaten: Ost-395052.97, Nord-566608.66	0	1,215			Gemeinde	1,215		<b>Änderungen:</b> <i>Strecke/Länge</i> 1. Änderung Str.name 2. Hinzunahme vergessener Flst., Hinzunahme v. Flst. aufgrund v. Flst.teilungen/ Neuvermessungen 3.+4. Präzisierung der Beschreibung <b>Neu:</b> Einteilung in Abschnitte

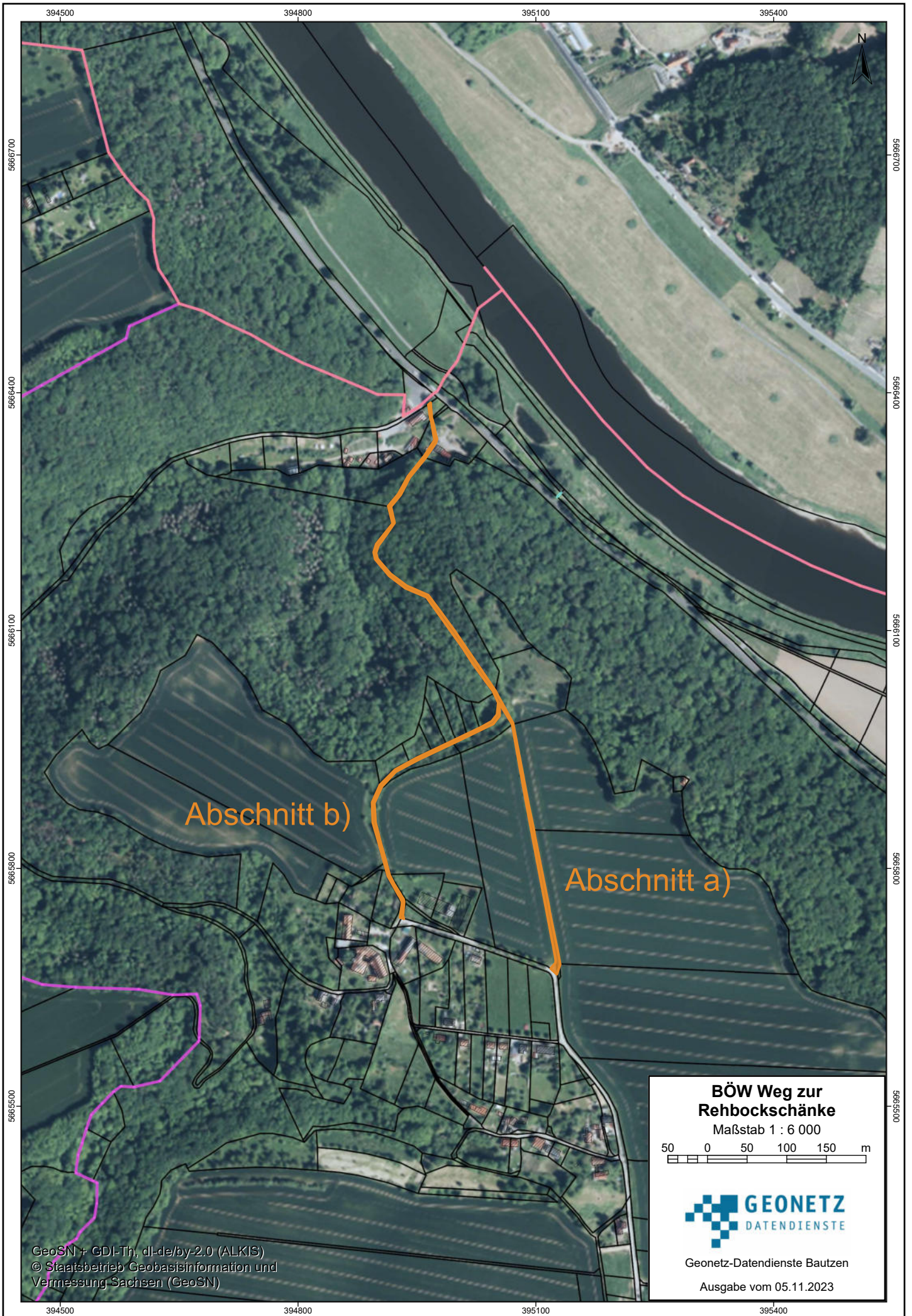

<b>Bestandsverzeichnis für beschränkt-öffentliche Straßen, Wege und Plätze</b>		Gemeinde: Klipphausen/ Reppnitz	Blatt-Nr. 50
<input type="checkbox"/> Fußgängerbereich <input type="checkbox"/> Selbst. Geh- und Radweg <input checked="" type="checkbox"/> Wander- und Wirtschaftsweg		Landkreis: Meißen	
<input type="checkbox"/> Platz/ Parkplatz		Datum der Ertaufstellung: 11.01.1996	
Widmungsbeschränkung <input checked="" type="checkbox"/> keine <input type="checkbox"/>		Korr./Ergänzung: 13.10.2023	
		Bearbeiterin: Lorenz	
		Koordinatensystem: ETRS89 / UTM 33N (Standard) (25833)	

Nr. der Straße im Übersichtsblatt/-plan	1. Straßenname bzw. -bezeichnung 2. Flurstücksnummer(n) 3. Anfangspunkt 4. Endpunkt	Teilstrecke		Zusammenfallende Strecken		Baulastträger	Länge in km in Baulast		Bemerkungen
		von km	bis km	Straßen-klasse u. Nr.	Länge in km		Gemeinde	Dritter	
1	2	3	4	5	6	7	8	9	10
50	1. Zum Hinterwinkel mit Abschnitt a) Zum Hinterwinkel und Abschnitt b) Abzweig Zum Hinterwinkel 2a. Teile v. 167/1, 167/2 Gemarkung Reppnitz b. Flst. 179 d. Gemarkung Reppnitz 3a) Ortstraße Zum Hinterwinkel, Flst. 97/6 Gemarkung Reppnitz, Koordinaten: Ost-395966.47, Nord-5664237.06 b) Zum Hinterwinkel, Abschnitt a) Flst. 167/1 Gemarkung Reppnitz, Koordinaten: Ost-396444.50, Nord-5664691.32 4a) Flst. 159/1 Gemarkung Reppnitz, Koordinaten: Ost-396626.42, Nord-5664851.07 b) Flst. 161/10 Gemarkung Reppnitz, Koordinaten: Ost-396703.66, Nord-5664721.93	0	1,271			Gemeinde	1,271		<b>Änderungen:</b> <i>Strecke/Länge</i> 1. <i>Änderung Str.name</i> 2. <i>Hinzunahme vergessener Flst., Hinzunahme v. Flst. aufgrund v. Flst.teilungen/ Neuvermessungen</i> 3.+4. <i>Präzisierung der Beschreibung</i> <b>Neu:</b> <i>Einteilung in Abschnitte</i>

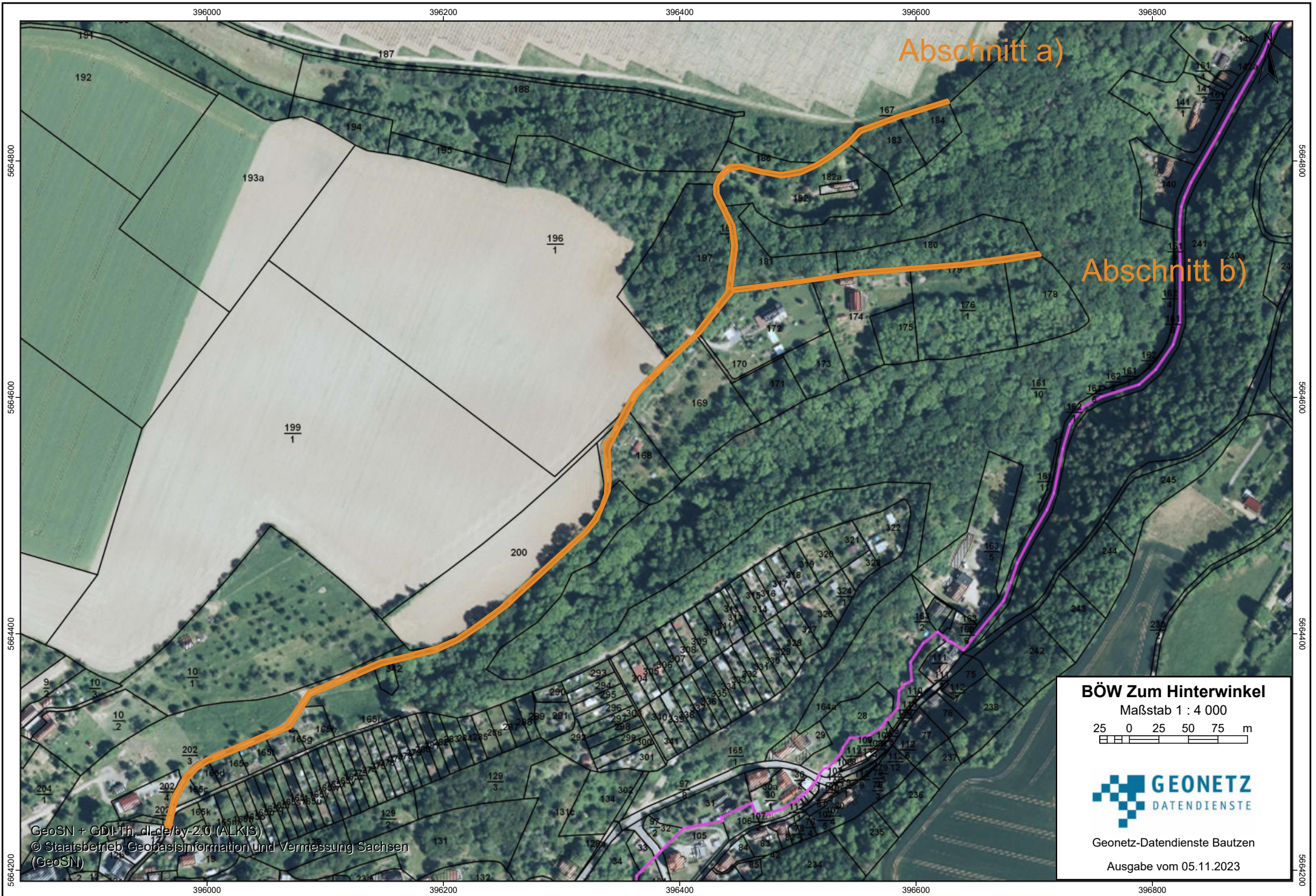

Abschnitt a)

Abschnitt b)

**BÖW Zum Hinterwinkel**

Maßstab 1 : 4 000

25 0 25 50 75 m



Geonetz-Datendienste Bautzen

Ausgabe vom 05.11.2023

GeoSN + GDI-Tn, dl.de/by-2.0 (ALKIS)  
© Staatsbetrieb Geobasisinformation und Vermessung Sachsen  
(GeoSN)

<b>Bestandsverzeichnis für beschränkt-öffentliche Straßen, Wege und Plätze</b>			Gemeinde: Klipphausen/ Reppnitz		Blatt-Nr. 52
<input type="checkbox"/> Fußgängerbereich	<input type="checkbox"/> Selbst. Geh- und Radweg	<input checked="" type="checkbox"/> Wanderweg	Landkreis: Meißen		
<input type="checkbox"/> Platz/ Parkplatz			Datum der Ertaufstellung: 11.01.1996		
Widmungsbeschränkung <input checked="" type="checkbox"/> keine <input type="checkbox"/>			Korr./Ergänzung: 13.10.2023		
			Bearbeiterin: Lorenz		
			Koordinatensystem: ETRS89 / UTM 33N (Standard) (25833)		

Nr. der Straße im Übersichtsblatt/-plan	1. Straßenname bzw. -bezeichnung 2. Flurstücksnummer(n) 3. Anfangspunkt 4. Endpunkt	Teilstrecke		Zusammenfallende Strecken		Baulasträger	Länge in km in Baulast		Bemerkungen
		von km	bis km	Straßenklasse u. Nr.	Länge in km		Gemeinde	Dritter (ohne Spalte 6)	
1	2	3	4	5	6	7	8	9	10
52	1. Leowerke/Wolfsschlucht mit Abschnitt a) Leowerke/Wolfsschlucht und Abschnitt b) Abzweig Leowerke/Wolfsschlucht  2a. Teile v. 207/14, 158, 211a, 211b, 157 Gemarkung Reppnitz b. Teile v. Flst. 187, 189, 188, 186 Gemarkung Reppnitz  3a. Reichenbacher Straße, Flst. 221 Gemarkung Reppnitz, Koordinaten: Ost-395583.58, Nord-5664397.30 b. Leowerke/Wolfsschlucht mit Abschnitt a) Leowerke /Wolfsschlucht, Flst. 158 d. Gemarkung Reppnitz, Koordinaten: Ost-395849.66, Nord-5664954.74  4a. Flst. 146i Gemarkung Reppnitz, Koordinaten: Ost-396010.33, Nord-5665295.54 b. Zum Hinterwinkel, Flst. 167/1 Gemarkung Reppnitz, Koordinaten: Ost-396438.44, Nord-5664794.6	0	1,641			Gemeinde	1,641		<b>Änderungen:</b> <i>Strecke/Länge</i> 1. Änderung Str.name 2. Hinzunahme vergessener Flst., Hinzunahme v. Flst. aufgrund v. Flst.teilungen/ Neuvermessungen 3.+4. Präzisierung der Beschreibung <b>Neu:</b> Einteilung in Abschnitte

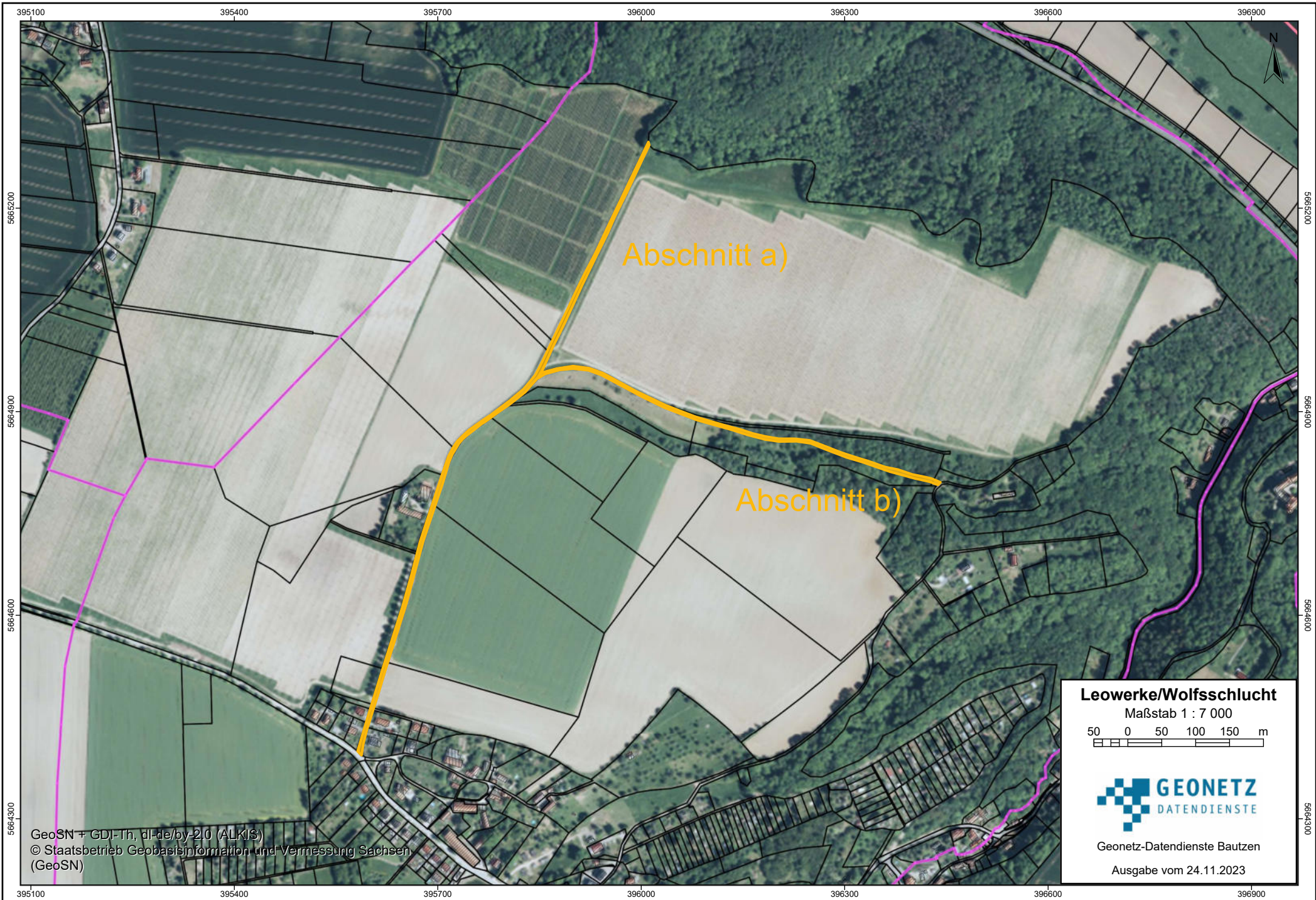

Abschnitt a)

Abschnitt b)

**Leowerke/Wolfsschlucht**

Maßstab 1 : 7 000

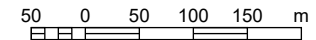

Geonetz-Datendienste Bautzen

Ausgabe vom 24.11.2023

GeoSN = GDJ-Th, dl-de/by-2.0 (ALKIS)  
© Staatsbetrieb Geobasisinformation und Vermessung Sachsen  
(GeoSN)

<b>Bestandsverzeichnis für beschränkt-öffentliche Straßen, Wege und Plätze</b>				Gemeinde: Klipphausen/ Wildberg		Blatt-Nr. 108
<input type="checkbox"/> Fußgängerbereich	<input type="checkbox"/> Selbst. Geh- und Radweg	<input checked="" type="checkbox"/> Wanderweg		Landkreis: Meißen		
<input type="checkbox"/> Platz/ Parkplatz				Datum der Ertaufstellung: 11.01.1996		
Widmungsbeschränkung <input checked="" type="checkbox"/> keine <input type="checkbox"/>				Korr./Ergänzung: 13.10.2023		
				Bearbeiterin: Lorenz		
Koordinatensystem: ETRS89 / UTM 33N (Standard) (25833)						

Nr. der Straße im Übersichtsblatt/-plan	1. Straßenname bzw. -bezeichnung 2. Flurstücksnummer(n) 3. Anfangspunkt 4. Endpunkt	Teilstrecke		Zusammenfallende Strecken		Baulasträger	Länge in km in Baulast		Bemerkungen
		von km	bis km	Straßenklasse u. Nr.	Länge in km		Gemeinde	Dritter	
1	2	3	4	5	6	7	8	9	
108	1. Weg zur Elbe mit Abschnitt a) und Abschnitt b) 2a. Teile v. 71/1, 71/2, 26/1, 74 Gemarkung Wildberg b. 93, 92, 91, 90, 89, 87/1, 26/1, 80 Gemarkung Wildberg 3a. Flst. 65 Gemarkung Wildberg, Koordinaten: Ost-400656.81, Nord- 5662694.16 b. Flst. 79 Gemarkung Wildberg, Koordinaten: Ost-400917.38, Nord-5662557.52 4a. Flst. 79 Gemarkung Wildberg, Koordinaten: Ost-400872.55, Nord-5662597.44 b. Alte Dorfstr., Flst. 26/4 Gemarkung Wildberg, Koordinaten: Ost-400782.95, Nord-5662250.79	0	0,630			Gemeinde	0,630		<b>Änderungen:</b> <i>Strecke/Länge</i> 1. Änderung Str.name 2. Hinzunahme vergessener Flst., Hinzunahme v. Flst. aufgrund v. Flst.teilungen/ Neuvermessungen 3.+4. Präzisierung der Beschreibung <b>Neu:</b> Einteilung in Abschnitte



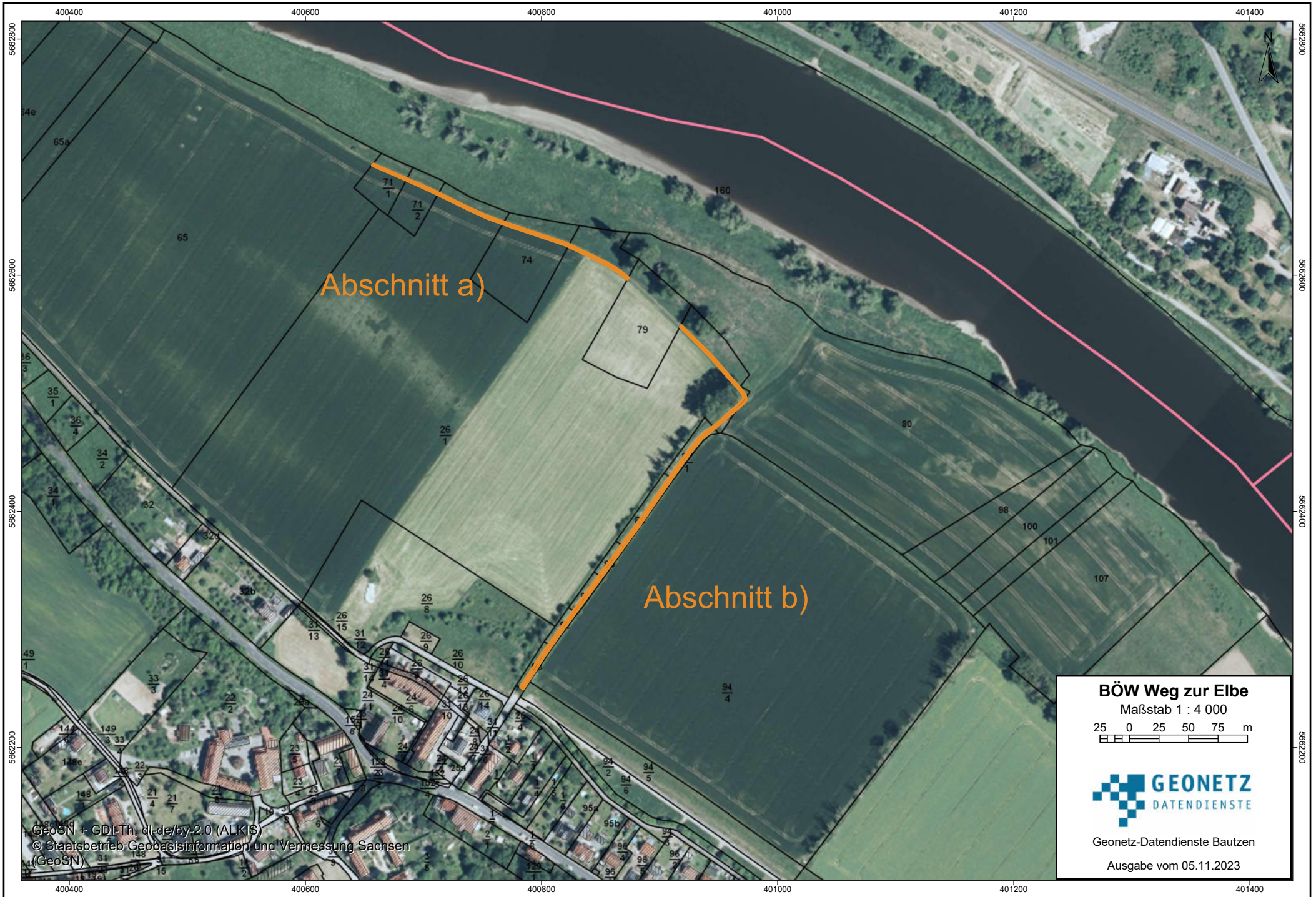

Abschnitt a)

Abschnitt b)

**BÖW Weg zur Elbe**

Maßstab 1 : 4 000

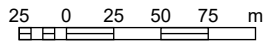

Geonetz-Datendienste Bautzen

Ausgabe vom 05.11.2023

GeoSN + GDI-Th. dl-de/by-2.0 (ALKIS)  
© Staatsbetrieb Geobasisinformation und Vermessung Sachsen  
(GeoSN)

<b>Bestandsverzeichnis für beschränkt-öffentliche Straßen, Wege und Plätze</b>			Gemeinde: Klipphausen/ Tanneberg		Blatt-Nr. 95
<input type="checkbox"/> Fußgängerbereich	<input type="checkbox"/> Selbst. Geh- und Radweg	<input type="checkbox"/> Wanderweg	Landkreis: Meißen		
<input type="checkbox"/> Platz/ Parkplatz	<input checked="" type="checkbox"/> weitere beschränkt öffentliche Wege		Datum der Ertaufstellung: 08.06.2016		
Widmungsbeschränkung	<input type="checkbox"/> keine	<input checked="" type="checkbox"/> nur Anliegerverkehr	Korr./Ergänzung:: 13.10.2023		
			Bearbeiterin: Lorenz		
			Koordinatensystem: ETRS89 / UTM 33N (Standard) (25833)		

Nr. der Straße im Übersichtsblatt/-plan	1. Straßenname bzw. -bezeichnung 2. Flurstücksnummer(n) 3. Anfangspunkt 4. Endpunkt	Teilstrecke		Zusammenfallende Strecken		Baulasträger	Länge in km in Baulast		Bemerkungen
		von km	bis km	Straßenklasse u. Nr.	Länge in km		Gemeinde (ohne Spalte 6)	Dritter	
1	2	3	4	5	6	7	8	9	10
95	<p>1. Weg hinter dem Rittergut Tanneberg mit Abschnitt a) Weg hinter dem Rittergut Tanneberg und Abschnitt b) Abzweig Weg hinter dem Rittergut Tanneberg</p> <p>2a. Teile v. 13, 14, 24, 21/2, 21/3, 34, 20 Gemarkung Tanneberg</p> <p>b. Teile v. 14, 13 Gemarkung Tanneberg</p> <p>3a. Am Pfarrweg, Flst. 5/2 Gemarkung Tanneberg, Koordinaten: Ost-388773.28, Nord-5657021.65</p> <p>b. Weg hinter dem Rittergut Tanneberg, Abschnitt a) Flst. 14 Gemarkung Tanneberg, Koordinaten: Ost-388821.3 Nord-5656960.22</p> <p>4a. Am Rittergut, Flst. 20 Gemarkung Tanneberg, Koordinaten: Ost-388971.08, Nord-5656906.25</p> <p>b. Wegezufahrt zu Hausnr. 4, Flst. 2/2 Gemarkung Tanneberg, Koordinaten: Ost-388844.89 Nord-5657027.25</p>	0	0,329			Gemeinde	0,329		<p><b>Änderungen:</b> Strecke/Länge</p> <p>1. Änderung Str.name</p> <p>2. Hinzunahme vergessener Flst., Hinzunahme v. Flst. aufgrund v. Flst.teilungen/ Neuvermessungen</p> <p>3.+4. Präzisierung der Beschreibung</p> <p><b>Neu:</b> Einteilung in Abschnitte; Verkürzung des ursprgl. Anfangspunktes, da eingekürzter Abschnitt bereits in Widmung "Am Pfarrweg" (Nr. 196 in Ortsstr.) integriert ist</p>

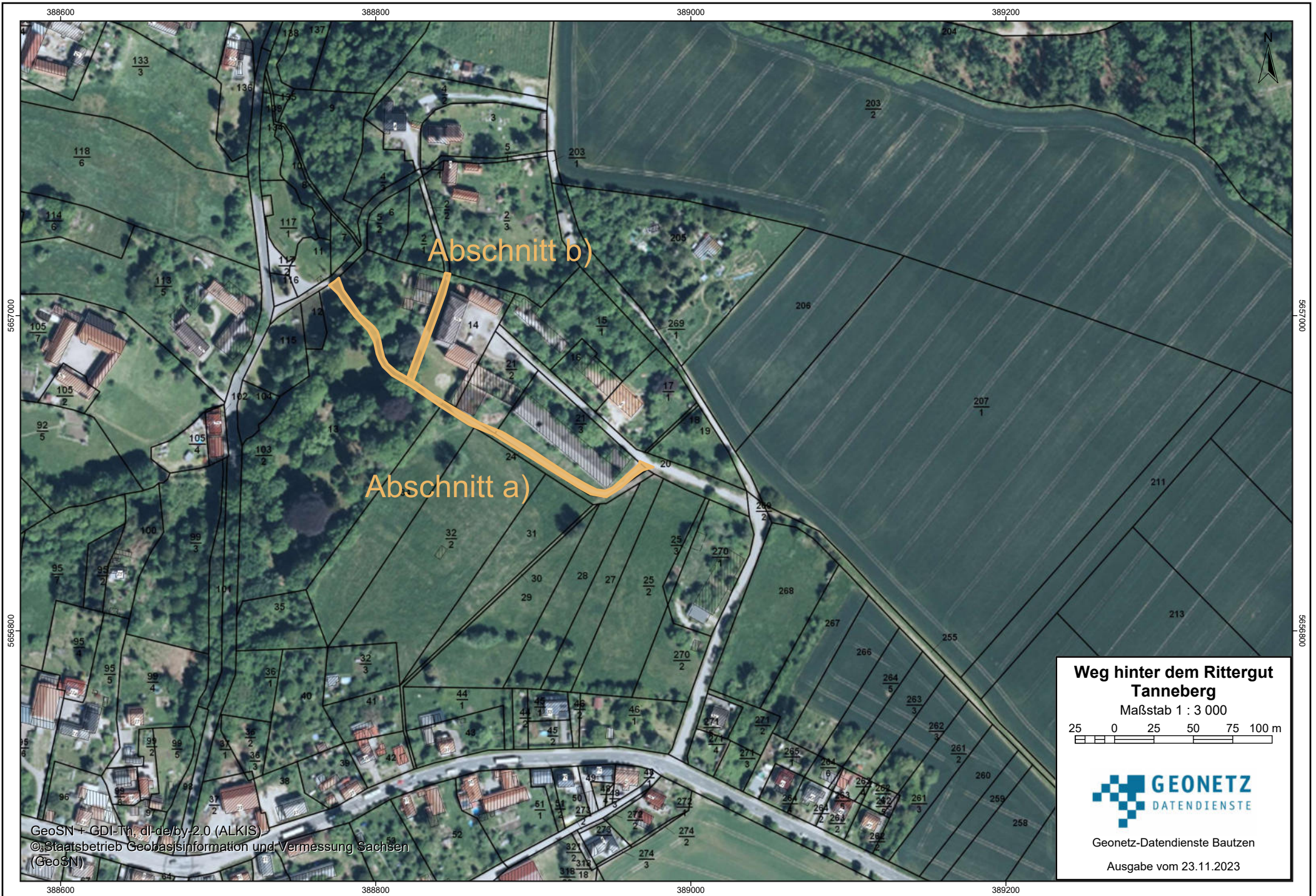

388600

388800

389000

389200

5657000

5657000

5656800

5656800



Abschnitt b)

Abschnitt a)

### Weg hinter dem Rittergut Tanneberg

Maßstab 1 : 3 000

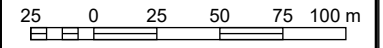

Geonetz-Datendienste Bautzen

Ausgabe vom 23.11.2023

GeoSN + GDI-TM, dl-de/by-2.0 (ALKIS)  
© Staatsbetrieb Geobasisinformation und Vermessung Sachsen  
(GeoSN)

388600

388800

389000

389200